

DOURO | RHEIN, MAIN & MOSEL | SEINE | DONAU | RHÔNE & SAÔNE

PREMIUM  
ALLES  
INKLUSIVE

aROSA 

Schöne Zeit

STÄDTE & NATUR  
ERLEBNISREISEN  
2024

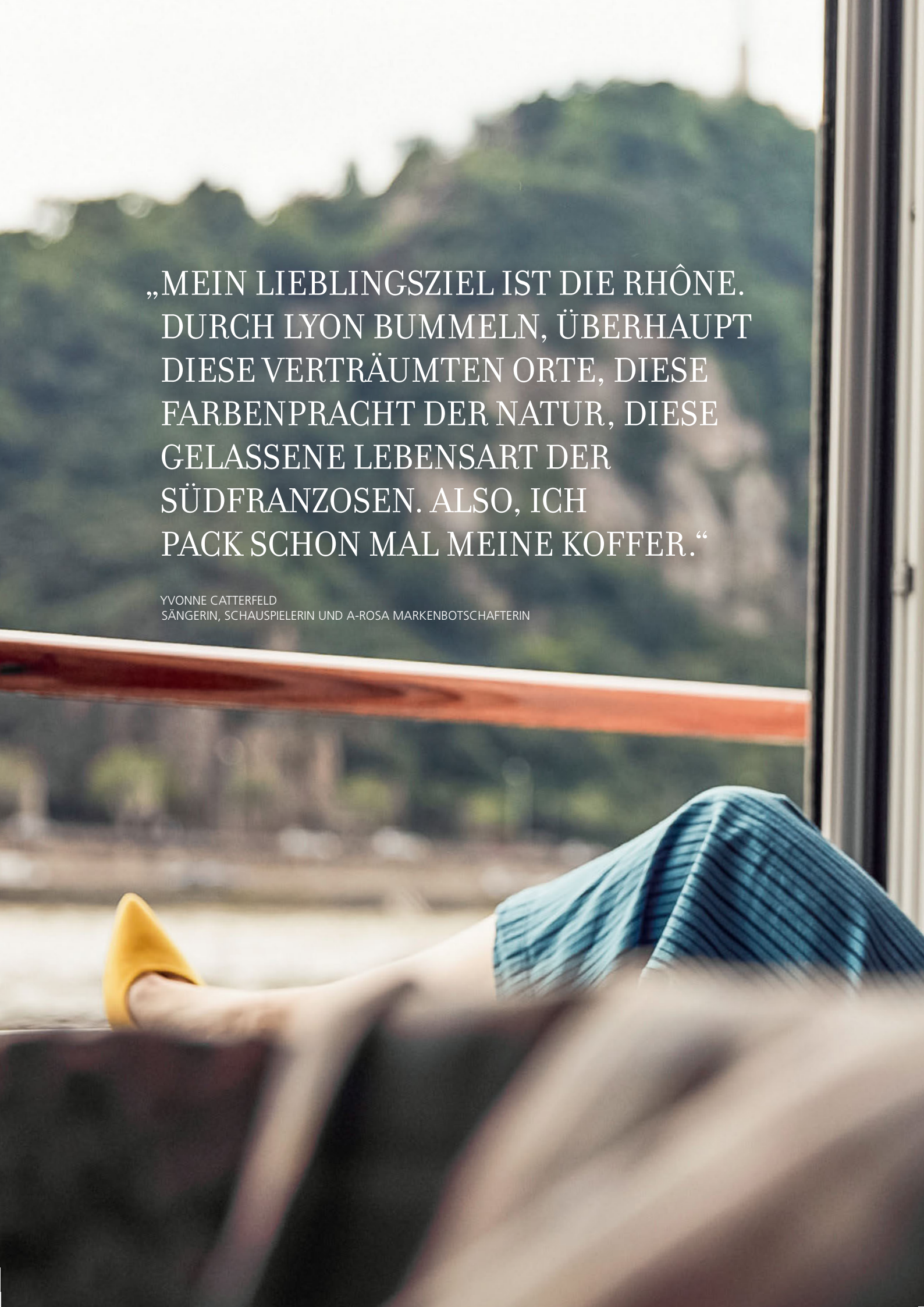

„MEIN LIEBLINGSZIEL IST DIE RHÔNE.  
DURCH LYON BUMMELN, ÜBERHAUPT  
DIESE VERTRÄUMTEN ORTE, DIESE  
FARBENPRACHT DER NATUR, DIESE  
GELASSENE LEBENSART DER  
SÜDFRANZOSEN. ALSO, ICH  
PACK SCHON MAL MEINE KOFFER.“

YVONNE CATTERFELD  
SÄNGERIN, SCHAUSPIELERIN UND A-ROSA MARKENBOTSCHAFTERIN





*„Mein persönlicher Reisetipp: Die Schlögener Schlinge zwischen Passau und Linz gilt als das „Naturwunder Oberösterreichs“. Wie kein anderes Bild symbolisiert sie die Schönheit einer Donau-Reise. Dazu Melk, Krems, Wien, Bratislava, Budapest. Alles in einer Woche, bei bequemster Anfahrt. Eine ideale Einsteigerreise für alle Neu-Kreuzfahrer. Mein Tipp für unterwegs: Vor der Ankunft in Budapest rechtzeitig auf dem Sonnendeck sein und einfach den Ausblick genießen.“*



Jörg Eichler  
CHIEF EXECUTIVE OFFICER

**DONAU  
DONAU KLASSIKER**

**7 NÄCHTE**  
Seite 86

## Liebe Leserinnen, liebe Leser,

wir werden oft gefragt, was die Reisen mit A-ROSA von anderen Flusskreuzfahrten unterscheidet. Die Landschaften und Städte sind schließlich oft dieselben, aber trotzdem vermittelt ein Urlaub mit A-ROSA ein besonders gutes Gefühl, das lange in Erinnerung bleibt. Der Grund dafür sind unsere Unternehmenswerte, für die wir alle stehen und die wir an Bord unserer Schiffe leben, um Ihnen ein außergewöhnliches und nachhaltiges Erlebnis zu bereiten.

Der vielleicht wichtigste Wert ist die VERANTWORTUNG. Denn diese haben wir – und wir übernehmen sie gern: für unsere Gäste, die einen schönen und sicheren Urlaub verdient haben. Für unsere Crew, die sich auf uns als Unternehmen verlässt - und für unsere Umwelt, die wir auch für künftige Generationen in ihrer Vielfalt erhalten wollen. Dafür haben wir in Rostock eine Nachhaltigkeitsabteilung gegründet, die zusammen mit dem Fraunhofer Institut für System- und Innovationsforschung (ISI) Maßnahmen und Ziele für den Weg zur Klimaneutralität definiert.

Zudem lebt unsere Unternehmenskultur von IDEEN, die jeder einbringt und dank derer wir uns immer von anderen unterscheiden werden, etwa bei unseren Special- und Eventreisen, den Gastkünstlern an Bord oder den besonderen kulinarischen Erlebnissen. Unser Produktmanagement in Rostock und das Operations-Team sammeln diese Ideen und kreieren daraus A-ROSA Momente, die unvergesslich sind.



*„Mein persönlicher Reisetipp: Unsere Flusskreuzfahrten sind klassische Mehrgenerationen-Reisen. Und wann wäre es schöner, miteinander Zeit zu verbringen, als zu Weihnachten und Silvester? Gemeinsam den Urlaub planen, zusammen reisen und neue Städte erleben, in großer Runde erzählen und dabei das Festmahl genießen. Meine Empfehlung: Entfliehen Sie den Weihnachtsvorbereitungen und entdecken Sie im Kreise Ihrer Liebsten Amsterdam.“*

RHEIN  
RHEIN STADT & WEIHNACHTEN

7 NÄCHTE  
Seite 146

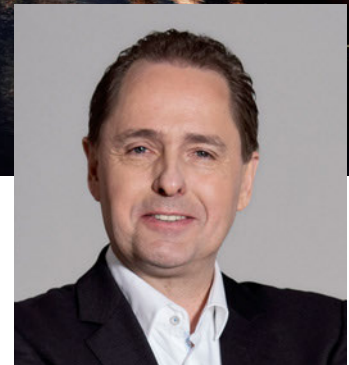

Markus Zoepke  
CHIEF OPERATING OFFICER

Umsetzbar ist dies nur, weil wir alle bei A-ROSA immer MIT GANZEM HERZEN bei der Sache sind. Ob unser Team im Service-Center einen ganz besonderen Wunsch erfüllt, unser Guest-Relations-Management an Bord jede Frage mit einem Lächeln beantwortet oder Ihnen schon beim Betreten des Restaurants Ihr Lieblingsgetränk an den Platz gestellt wird – wir alle lieben, was wir tun. Und das spürt man.

Diese besondere Atmosphäre an Bord entsteht auch, weil wir uns alle mit RESPEKT begegnen. Und wir alles daran setzen, dem VERTRAUEN, das uns entgegengebracht wird, gerecht zu werden: von unserem Team, von den Menschen, mit denen wir bei unseren Reisen in Kontakt kommen, und ganz besonders natürlich von Ihnen, unseren Gästen. Ihre Zufriedenheit und Ihr Lob sind unser aller Ansporn. Wir freuen uns darauf, Ihnen eine unvergesslich schöne Zeit an Bord bereiten zu können.

Herzliche Grüße

Jörg Eichler & Markus Zoepke



14 UNSER FLAGGSCHIFF  
A-ROSA SENA



42 SPECIAL- UND  
EVENTREISEN



50 REISEN AUF  
RHEIN, MAIN & MOSEL



78 REISEN AUF  
DER DONAU



100 REISEN AUF  
DER SEINE



114 REISEN AUF  
RHÔNE & SAÔNE



128 REISEN AUF  
DEM DOURO



140 REISEN ZU DEN  
FESTTAGEN

# INHALT

Markenbotschafterin Yvonne Catterfeld	8
Unser Tarif: Premium alles inklusive	10
A-ROSA Welt	12
Flaggschiff A-ROSA SENA	14
Nachhaltigkeit	18
<b>UNSERE ROUTEN</b>	<b>20</b>
<b>STÄDTEERLEBNIS</b>	<b>22</b>
<b>GOURMET &amp; KULINARIK</b>	<b>26</b>
Wein- & Genuss-Reisen	28
<b>FAMILIE</b>	<b>30</b>
Kids Club	32
Familienkabinen	34
<b>KABINEN UND SUITEN</b>	<b>36</b>
<b>SPA-ROSA</b>	<b>40</b>
<b>SPECIAL- UND EVENTREISEN</b>	<b>42</b>
<b>E-BIKE-REISEN</b>	<b>46</b>
<b>VOR- &amp; NACHPROGRAMME</b>	<b>150</b>
Anschluss-hotels	152
<b>ALLGEMEINE HINWEISE</b>	<b>160</b>
Unser Top-Tarif: Premium alles inklusive	162
Buchungsbedingungen	163
Gepäckservice, An- & Abreise	164
A-ROSA Club	168
Bord-ABC	170
Formblatt Pauschalreise-Richtlinie	172
Einreise, Datenschutz & Impressum	173
Versicherungen	174
Reisebedingungen (AGBs)	176
Buchungshilfe	178

<b>RHEIN, MAIN &amp; MOSEL</b>	<b>50</b>
Destinationen	52
Routen & Termine	56
Preise	66
Schiffe	70

<b>DONAU</b>	<b>78</b>
Destinationen	80
Routen & Termine	84
Preise	90
Schiffe	92

<b>SEINE</b>	<b>100</b>
Destinationen	102
Routen & Termine	106
Preise	108
Schiff	110

<b>RHÔNE &amp; SAÔNE</b>	<b>114</b>
Destinationen	116
Routen & Termine	118
Preise	122
Schiffe	124

<b>DOURO</b>	<b>128</b>
Destinationen	130
Routen & Termine	133
Preise	134
Schiff	136

<b>FESTTAGSREISEN</b>	<b>140</b>
Destinationen	142
Routen & Termine	144
Preise	148

MARKENBOTSCHAFTERIN YVONNE CATTERFELD





# „DIESE KLEINEN GLÜCKSMOMENTE, DIE NUR MIR GEHÖREN ...“

*Seit zehn Jahren ist Yvonne Catterfeld bei uns als Markenbotschafterin an Bord. Wir haben mit ihr darüber geplaudert, wie es dazu kam, was es ihr bedeutet, an was sie sich gern erinnert – und warum unterwegs die kleinen Dinge für sie oft die großen sind.*

*Liebe Yvonne, erst mal vielen Dank für das Interview ... und herzlichen Glückwunsch!*

*Yvonne:* Na, die Freude ist ganz meinerseits. Für A-ROSA immer gern. Aber womit habe ich denn den Glückwunsch verdient?

*Wir feiern mit dir ein Jubiläum: Du bist seit zehn Jahren A-ROSA Markenbotschafterin.*

*Yvonne:* Ja, stimmt. Verrückt, wie die Zeit verfliegt. Schon zehn Jahre. Und kein bisschen älter geworden. Und mir macht das noch genauso viel Spaß wie am ersten Tag.

*Wie bist du eigentlich unsere Markenbotschafterin geworden?*

*Yvonne:* Jörg Eichler, der Chef von A-ROSA, hat mich damals angesprochen. Er war so Feuer und Flamme, so überzeugt von seinen Schiffen und Reisen und von dem, was alles noch kommt. Das hat mich angesteckt. Später habe ich die Leute in seinem Team und an Bord getroffen. Und als ich dann auch noch die Schiffe buchstäblich erfahren durfte, tja, da war's um mich geschehen.

*Was bedeutet es für dich, Markenbotschafterin von A-ROSA zu sein?*

*Yvonne:* Da passen einfach total viele Dinge. Das Menschliche, die schönen Routen, die Atmosphäre auf den Schiffen. Ich bin ja unheimlich gern auch privat mit A-ROSA unterwegs. Deshalb kann ich auch aus Überzeugung sagen: Mensch Leute, fahrt doch auch mal mit. Und ich muss echt schmunzeln, wenn manche immer noch denken, da sind nur die feinen, älteren Herrschaften an

Bord, mit Smoking und Zigarre. Im Ernst: Ich finde es toll, dass das Familienschiffe sind. Jung und Alt, Pärchen und Eltern, Kinder und Großeltern. Die haben da alle was davon.

*Was waren für dich die Highlights in den vergangenen zehn Jahren?*

*Yvonne:* Also, da gibt es ganz klar zwei Highlights, an die ich mich gern erinnere. Beim ersten war ich auf der A-ROSA FLORA unterwegs. Das war meine erste Flusskreuzfahrt überhaupt. Und ich konnte alles, was ich darüber zu wissen glaubte, buchstäblich über Bord werfen. Da war diese herrliche Landschaft, dazu das tolle Essen, dieses Sich-einfach-durch-die-Städte-treiben-lassen. Und jeden Tag eine neue Stadt. Das fand ich wunderbar.

*Und dein zweites Highlight?*

*Yvonne:* Das ist gar nicht so lange her. Das ist auf jeden Fall die A-ROSA SENA. Ich saß ja quasi von der Idee bis zur Jungfernfahrt direkt an der Quelle. Ich muss echt sagen, die A-ROSIANER haben hier was richtig Tolles geschaffen. Das Spannende für mich war, zu beobachten, wie ihr Baby immer größer wurde. Sie waren so aufgeregt und dann so stolz, als es tatsächlich getauft wurde. Und das auch echt zu Recht, weil, hey, das ist das modernste und nachhaltigste Flusskreuzfahrtschiff Europas.

*Bist du schon auf der A-ROSA SENA gewesen?*

*Yvonne:* Ja, ich durfte heimlich Mäuschen spielen. Jörg Eichler hat sie mir ganz stolz gezeigt. Nächstes Jahr möchte ich mit meinem Sohn und meinen Eltern rauf. Ich finde das Schiff mega.

Die Kabinen sind alle mit Balkon. Es gibt sogar riesige Familienkabinen. Dazu dieser fantastisch große Kids Club. Tür zu, sich kreativ austoben oder Pirat sein. Da würde ich glatt mit meinem Sohn tauschen. Und dann fährt das Schiff auch noch mit elektrischem Antrieb in die Häfen. Das finde ich groß, und das macht mich auch stolz.

*Und hast du für dieses Jahr noch Reisepläne?*

*Yvonne:* Puh, ehrlich gesagt bin ich langsam wieder urlaubsreif. Ein paar Tage den Stecker ziehen – das wär's. Mein Lieblingsziel ist die Rhône. Durch Lyon bummeln, überhaupt diese verträumten Orte, diese Farbenpracht in der Natur und dazu diese unheimlich gelassene Lebensart der Südfranzosen. Sowieso sind ja die kleinen Dinge unterwegs das Besondere. Solche, die auf den ersten Blick gar nicht so besonders sind. Da muss ich gleich ans Sonnendeck denken. Da oben mit 'nem Kaffee in der Hand, die Zeit vergessen und die Natur vorbeiziehen lassen. Das sind diese kleinen Glücksmomente, die nur mir gehören. Weit weg von Terminen und E-Mails. Also, ich pack schon mal den Koffer.

*Wenn du urlaubsreif bist, steckst du bestimmt wieder mitten in neuen Projekten. An welchen arbeitest du? Worauf können sich deine Fans 2024 freuen?*

*Yvonne:* Lasst euch überraschen!



# DAS TYPISCHE „A-ROSA GEFÜHL“

*Ein Kribbeln im Bauch; Freude, die im Herz überschwappt; dazu diese Neugier und Entdeckerlust, diese Ruhe und Gelassenheit ... Das „A-ROSA Gefühl“ vereint viele Gefühle. Wie das möglich ist? Ganz einfach: Wir möchten Ihnen immer die schönste Reise bieten. Weil uns das Reisen selbst so begeistert. Dieser Funke springt auf Sie über und entfacht das „A-ROSA Gefühl“. Von dem Moment an, der Sie an Bord führt, bis zu Ihrer Heimfahrt, auf der das Gefühl noch lange nachklingt. Dazwischen liegt Ihre A-ROSA Kreuzfahrt. Wir haben an alles gedacht, damit sie zu einer unvergesslichen Zeit wird. Mit viel Gespür für Ihre persönlichen Wünsche, dem Anspruch an höchste Qualität und unserer Leidenschaft für besondere Genussmomente.*

*Unterwegs stillen Sie Ihre Neugier auf die schönsten Städte und sind zugleich eins mit der Natur. Und damit das auch morgen so bleibt, reisen Sie mit uns immer nachhaltiger. Unser bestes Beispiel ist die A-ROSA SENA, das umweltfreundlichste Flussschiff Europas. Und das größte. Mit viel Platz für einen entspannten Familienurlaub. Kurz: Mit A-ROSA ist alles drin für eine schöne Zeit. So, wie in unserem „Premium alles inklusive“-Tarif, mit dem Sie einfach drauflos genießen können. Ist das nicht ein tolles Gefühl? Genau, es ist das „A-ROSA Gefühl“.*



## ALLES DRIN IM „PREMIUM ALLES INKLUSIVE“-TARIF

- // **VollpensionPlus:** umfangreiches Frühstücks-, Mittags- und Dinner-Buffet mit Live-Cooking
- // zusätzlicher **Einschiffungssnack** sowie **Kaffee- und Teestunde**
- // **serviertes Menü** oder freie Auswahl am **Gourmet-Buffet** beim Abendessen
- // **Premium-Getränke von renommierten Marken** ganztags
- // auf vielen Reisen inkludierte **kulinarische Extras** und regionale Specials mit lokalen Speisen und Getränken
- // ein **Inklusiv-Ausflug** verbindet regionale Highlights mit einem kulinarischen Abend-Erlebnis an Bord (ab 7-Nächte-Reise)
- // **Special- & Eventreisen** in der Vor- und Nachsaison ohne Aufpreis
- // umfangreiches Service-Konzept mit **Guest-Relations-Management**
- // Ausflüge und Insidertipps von den **A-ROSA Ausflugsexperten** und **Destination-Scouts** vor Ort
- // abwechslungsreiche **Bordunterhaltung** mit lokalen Künstlerinnen und Künstlern
- // Verleih von **E-Bikes** nach Verfügbarkeit (ausgenommen A-ROSA ALVA)
- // **Room-Service** in jeder Kabinenkategorie
- // **Transfer Bahnhof-Schiff-Bahnhof** bzw. Flughafen (bei Flugbuchung über A-ROSA)
- // **Reise-Rücktrittsversicherung bei Buchung bis 30.11.2023** sowie kostenfreie Umbuchung bis 30 Tage vor Reiseantritt.
- // **Super-Frühbucher-Ermässigung:** gültig bei Buchung **bis 30.11.2023**
- // **Kinderermässigung:** Kinder bis 15 Jahre reisen kostenfrei<sup>1</sup>

Die kompletten Infos und Leistungen finden Sie auf Seite 162.

<sup>1</sup> Kinder bis 15 Jahre reisen in Begleitung von mindestens einem (zwei in Kat. G) aufsichtsberechtigten Erwachsenen auf Deck 1 kostenfrei, ab Deck 2 gelten 30% Ermäßigung. Abweichende Kinderermäßigung auf der A-ROSA SENA und A-ROSA ALVA.

# DIE A-ROSA WELT AUF EINEN BLICK



## SORGLOS & ENTSPANNT

- // beste Betreuung an Land und auf dem Schiff
- // Liegeplätze im Herzen der schönsten Städte Europas
- // rundum versorgt mit A-ROSA Premium alles inklusive
- // nachhaltig unterwegs sein – ohne Flug- und Kofferchaos

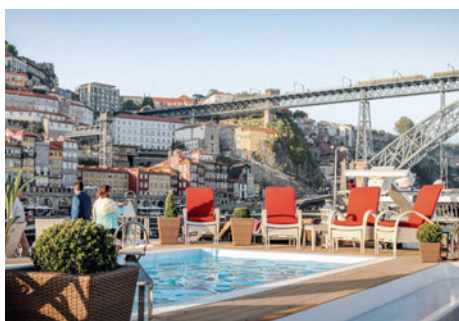

## RIESIG & FAMILIÄR

- // die größten Kabinen auf Europas Flüssen
- // einzigartige Familienkabinen
- // Kids Clubs auf unseren Schiffen
- // unvergessliche Familienzeit für alle Generationen



## KÖSTLICH & ABWECHSLUNGSREICH

- // kulinarische Highlights, nachhaltig mit regionalen Produkten
- // Auswahl zwischen Buffet oder serviertem Menü am Abend
- // ausgesuchte Premium-Getränke renommierter Marken



## INDIVIDUELL & INTERESSANT

- // einfach an Land gehen, sich treiben lassen oder den Insidertipps der Destination-Scouts folgen
- // wunschlos glücklich durch perfekten Service und exzellente Küche
- // jederzeit ansprechbares Guest-Relations-Management für spontane Ideen



## ERHOLSAM & GESUND

- // klassische Spa Treatments und noch mehr Wohlfühlangebote im SPA-ROSA
- // allzeit vegane und vegetarische Gerichte und gesunde Snacks genießen

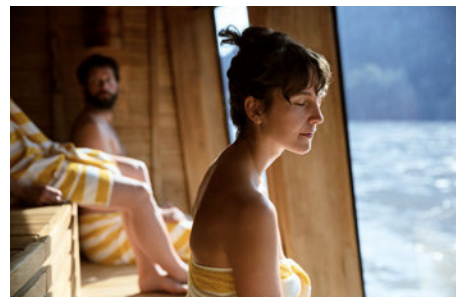

## UNTERHALTSAM & SPANNEND

- // Bord-Entertainment und Konzerte, Lesungen und Vorträge regionaler Künstler
- // Special- & Eventreisen in der Nebensaison
- // Lounges für Spiel, Spaß und Tanz



## INNOVATIV & NACHHALTIG

- // die A-ROSA SENA ist das modernste Flusskreuzfahrtschiff Europas – erstmals mit hybridem Antrieb
- // Deutscher Award für Nachhaltigkeitsprojekte
- // eigene Nachhaltigkeitsabteilung
- // A-ROSA App mit praktischen Tools, Städte-Guides und Getränkebestellung auf allen Schiffen





Groß. In allem, was sie ist.  
In allem, was Sie erleben:

# A-ROSA SENA

Leinen los. Auf zur Ausfahrt. Sie stehen am Heck. Ganz oben auf dem Sonnendeck. Vor Ihnen die A-ROSA SENA in voller Länge. Das Schiff wechselt die Richtung, dreht sich um 180 Grad. Die Häuser weit vorn am Ufer scheinen nur so vorbeizufliegen. Sie selbst stehen regungslos da und staunen. Jetzt wird Ihnen die Größe des Schiffes erst richtig bewusst. Es sind nicht nur die Superlative, die dieses Schiff ausmachen.

Es ist vor allem die Zeit, die Sie auf ihm genießen. Voll unvergesslicher Momente. Umgeben von unserer Liebe zur Qualität. Sie spüren sie, wenn Sie die Tische, Tresen und Tapeten berühren, im Designersessel entspannen, am Buffet eine Spezialität nach der anderen entdecken. Abseits technischer Parameter, einzigartiger Raumkonzepte und beeindruckender Dimensionen, ist es die Summe aller Augenblicke und aller Details, die der A-ROSA SENA wahre Größe verleihen. Und genau das müssen Sie einfach selbst erleben.

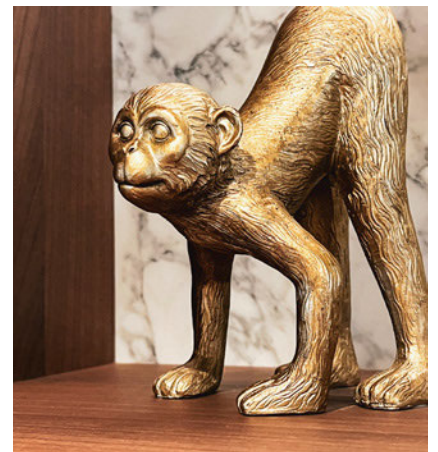
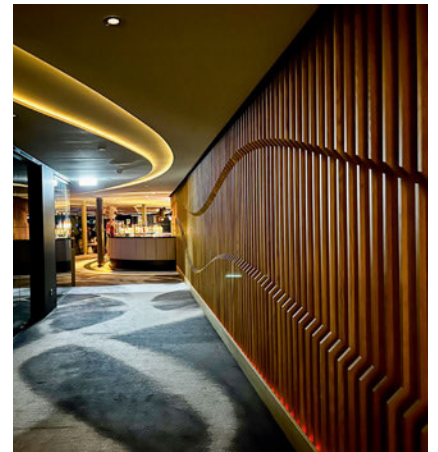
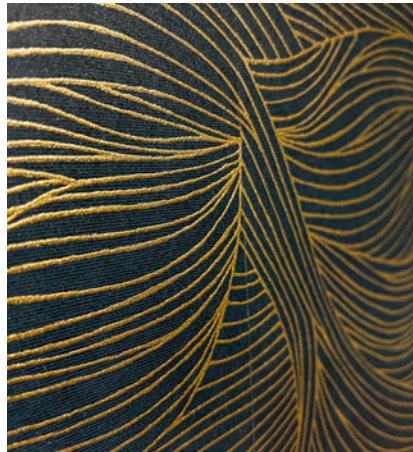

### EXKLUSIVES WOHLFÜHLDESIGN

Auf der A-ROSA SENA möchte man am liebsten überall zugleich sein. Der gesamte Innenbereich wurde von Hotel-Designern gestaltet. Alles ist luftig und weit, edel und geschmackvoll, modern und zugleich vertraut.



### GROSSE KABINEN UND SUITEN

Atmen Sie tief ein und nehmen Sie Platz. Davon haben Sie nämlich mehr als genug. Die Kabinen sind 21 m<sup>2</sup> groß. Die Suiten bieten einen separierten Bereich. Und in den Familienkabinen können Sie auf 28 m<sup>2</sup> die große Gemeinsamkeit ausleben.

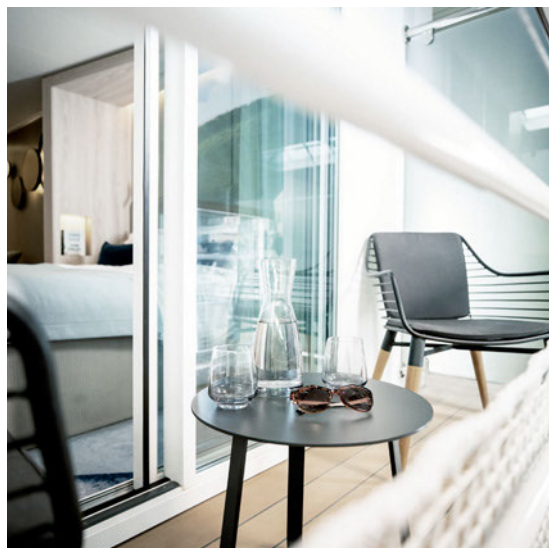
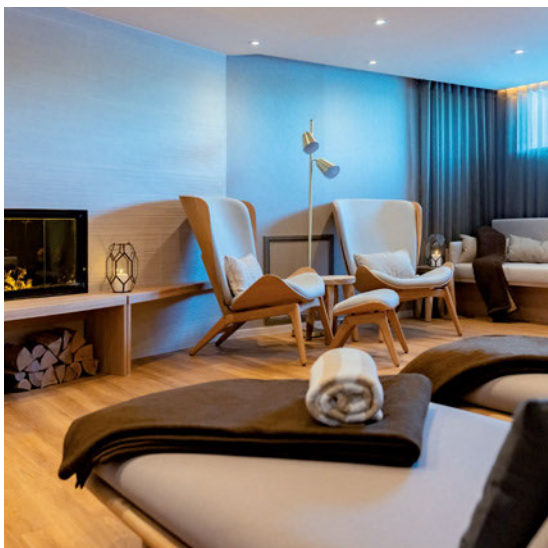

### SPA- & WELLNESS-ERLEBNIS

Stellen Sie Ihre Uhr auf Entspannung. In der Sauna oder Eisgrotte, im Whirlpool oder am Kamin, bei unseren Massagen oder Beauty Treatments. Auf Deck 1 können Sie wunderbar runterkommen – oder Ihren Puls im Fitnessbereich hochfahren.

### RAUS AUF DEN BALKON

Raus in die Natur, ist auf der A-ROSA SENA ganz einfach. In allen Standardkabinen und Suiten haben Sie einen gemütlichen Balkon. Eins mit der Landschaft, können Sie am Tag Ihre Gedanken mit dem Fluss treiben lassen oder nachts die Sterne am Himmel und auf dem Wasser zählen.



### VIEL PLATZ AUF DEM SONNENDECK

Hier haben Spaß und Entspannung Oberwasser. Es gibt nämlich gleich zwei beheizbare Außenpools. Einen großen für alle und einen flachen für Kinder. Auf der Liege unterm Sonnenschirm genießen Sie einen Drink von der UP & DOWN Bar.



### HÖCHSTE QUALITÄT

Wenn Sie über einen der Tische streichen oder sich die Tapeten ein wenig genauer anschauen, wissen Sie, was wir mit hochwertig meinen. Die Liebe zur Qualität steckt auf der A-ROSA SENA in jedem Detail. Das gilt genauso für Ihren kulinarischen Genuss.



### RIESIG FÜR GROSS UND KLEIN

Auf der A-ROSA SENA haben wir unsere Liebe zu Familien verankert. Im ersten Kids Club mit festem Raum warten die schönsten Abenteuer, wie auch auf den spannenden Ausflügen. Wieder zurück, rufen Ihre extragroße Familienkabine sowie ein eigener Restaurantbereich.



### ANTRIEB FÜR DIE ZUKUNFT

Auf dem Sonnendeck die Ankunft genießen und dem Plätschern der Wellen lauschen. In Städten ist die A-ROSA SENA fast lautlos und nahezu emissionsfrei unterwegs – dank ihres revolutionären Hybridantriebs aus Diesel- und Elektromotor mit Batteriespeicher.



# AUF KURS IN EINE NACHHALTIGE ZUKUNFT

*Das neue Flaggschiff der A-ROSA Flotte – die A-ROSA SENA – ist mit seinem hybriden Antrieb das beste Beispiel dafür, dass Flussreisen und Nachhaltigkeit gut zusammenpassen. Doch A-ROSA denkt das Thema mit einer Nachhaltigkeitsabteilung, die eng mit dem Fraunhofer Institut für System- und Innovationsforschung (ISI) zusammenarbeitet, noch weiter. Wir haben uns mit Leiterin Sandra Wendland über den ambitionierten A-ROSA Kurs in eine nachhaltige Zukunft unterhalten.*



*Liebe Sandra, wie werden Flusskreuzfahrten noch nachhaltiger?*

**Sandra Wendland:** Flusskreuzfahrten erzeugen wie jede andere Reiseart auch einen ökologischen Fußabdruck. Aber es gibt viele Möglichkeiten für ein nachhaltiges Reiseerlebnis. Vor allem an Bord unserer A-ROSA SENA, die mit einem hybriden Antrieb zukunftsweisend für die gesamte Branche ist. Nachhaltig bedeutet für uns auch: weniger Abfälle an Bord, weniger Energieverbrauch und ein bedachter Umgang mit Wasser. Und in den Gemeinden, in denen wir zu Gast sind, fördern wir den Aufbau einer nachhaltigen touristischen Infrastruktur, die auch den Bedürfnissen der Anwohner dient.

*Hast du noch ein paar konkrete Beispiele für uns, wie Nachhaltigkeit an Bord umgesetzt wird?*

**Sandra Wendland:** Unsere Flotte ist bald vollständig mit Wasserspendern ausgerüstet, damit wir an Bord auf Flaschen aus Einwegplastik verzichten können.

Am Buffet verzichten wir nahezu vollständig auf Einwegplastik, zum Beispiel die kleinen Verpackungen für Butter, Marmelade und Honig.

Außerdem beschäftigt uns intensiv das Thema Lebensmittelabfälle. Was passiert mit ihnen? Wie können wir Abfall vermeiden?

*Geht es nur um Nachhaltigkeit an Bord oder auch um Prozesse im gesamten Unternehmen?*

**Sandra Wendland:** Wir entwickeln unsere Nachhaltigkeitsstrategie so, dass wir alle Dimensionen im Blick haben. Unser Unternehmen, die Schiffe, die Standorte. Wir hinterfragen alle Prozesse. Im Umweltschutz, aber auch im wirtschaftlichen und sozialen Bereich. Hierzu haben wir unsere Mitarbeitenden befragt: Was bewegt euch beim Thema Nachhaltigkeit? Wie geht es euch an Bord und an Land? Wie können wir Dinge verbessern?

*Ein solches Projekt erfordert viel Zeit und Aufmerksamkeit, oder?*

**Sandra Wendland:** Das stimmt. Aber wir sehen das als Investition in die Zukunft unseres Unternehmens. Ein Projekt in dieser Größenordnung, bei dem sich A-ROSA neu ausrichtet, da wirken alle Fachbereiche bis zur Geschäftsführung mit. Zu Beginn des Projektes haben wir ganz viele Daten gesammelt. Wir haben Analysen und Interviews durchgeführt und unser gesamtes Team befragt. Dieser Aufwand hat sich gelohnt. Jetzt können wir daraus konkrete Ziele und Maßnahmen ableiten, die wir Schritt für Schritt umsetzen.

*Apropos Ziele: Welche ist deine A-ROSA Lieblingsreise? Wir tippen mal, an Bord der A-ROSA SENA?*

**Sandra Wendland:** Mit ihr auf Tour zu gehen, ist total beeindruckend, aber ich liebe auch die Routen auf der Rhône. Inmitten dieser faszinierenden Natur wird einem bewusst, wie erhaltenswert sie ist. Auch die Städte, kleine wie große, sind wirklich schön. Mein Tipp als Expertin für Nachhaltigkeit: Lieber mit der Bahn anreisen als per Flugzeug. Das dauert nicht viel länger und spart jede Menge CO<sub>2</sub>.

## Maßnahmen auf dem Weg zu mehr Nachhaltigkeit

1

### REDUZIERUNG VON EMISSIONEN

Alle Schiffe verfügen über einen Landstromanschluss. Auf der Fahrt werden sie mit Marine Gas Oil ohne Schweröl und nahezu schwefelfrei betrieben. Die Abwärme nutzen wir für die Erwärmung des Dusch- und Heizwassers. Viele Ausflüge bieten wir zu Fuß oder E-Bike an.

3

### REDUZIERUNG VON ABFALL

Wir reduzieren kontinuierlich Einwegplastik und Lebensmittelabfälle, zum Beispiel durch den Verzicht auf Portionswaren am Buffet, die Nutzung von Papierstrohhalmern, die Ausrüstung mit Wasserspendern und eine sorgfältige Trennung von Abfällen, die in den Häfen sachgerecht entsorgt werden.

2

### NACHHALTIGE WASSERNUTZUNG

Alle Schiffe von A-ROSA sind mit modernen Kläranlagen ausgestattet. An Bord wird Wasser sparsam genutzt, zum Beispiel durch die Reinigung von Handtüchern oder Bettwäsche während der Reise nur nach Wunsch. Wir verwenden Pflege- und Reinigungsprodukte aus zertifizierten Inhaltsstoffen und in recyclingfähigen Verpackungen.

4

### SOZIALE VERANTWORTUNG



Wir fördern die lokale Wirtschaft durch lange Liegezeiten in zentralen Häfen und die enge Zusammenarbeit mit regionalen Veranstaltern. Wir zahlen faire Löhne und bieten Benefits für Mitarbeitende an Land und an Bord. Wir unterstützen kulturelle, sportliche und soziale Vereine und Organisationen in Rostock und Umgebung.

Hier sind wir unterwegs:

# IN DEN SCHÖNSTEN STÄDTEN EUROPAS



## LEGENDE

-  Flughafen
-  Ein- und Ausschiffung

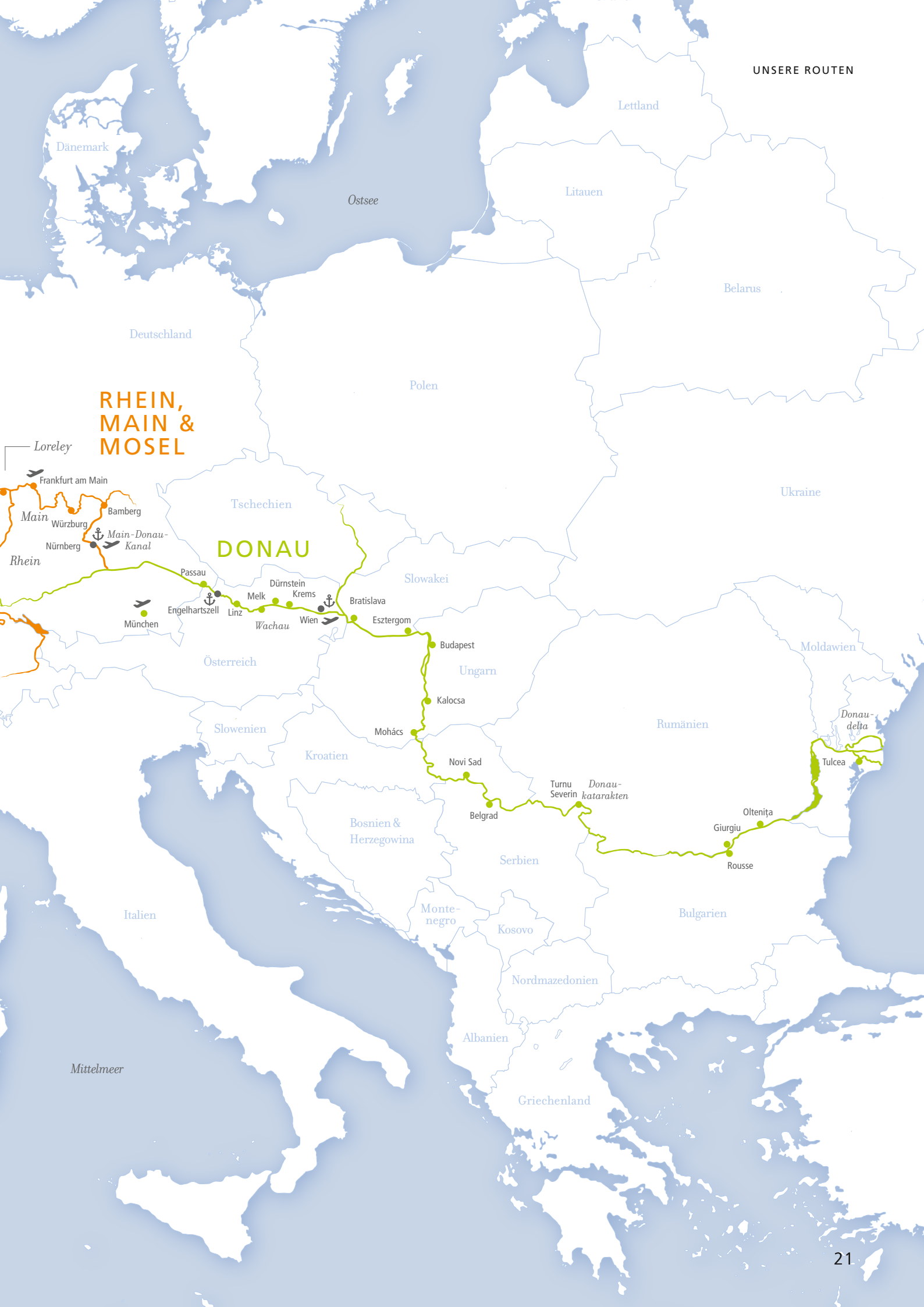

RHEIN,  
MAIN &  
MOSEL

DONAU

Loreley  
Frankfurt am Main

Main  
Würzburg  
Bamberg  
Nürnberg  
Rhein  
Main-Donau-Kanal

Passau  
München  
Engelhartzell  
Linz  
Wachau  
Melk  
Dürnstein  
Krems  
Wien  
Bratislava

Esztergom  
Budapest  
Kalocsa  
Mohács  
Novi Sad  
Belgrad  
Turnu Severin  
Donau-katarakten

Rousse  
Giurgiu  
Oltenița

Tulcea  
Donau-delta

Italien

Mittelmeer



# SCHON WIEDER EINE SCHÖNE STADT AUF DEM PLAN

*Ein Städteurlaub mit A-ROSA trifft mitten ins Herz.  
In Ihres – und in das der Stadt. Sie sind mittendrin  
– und sofort hin und weg.*

**PREMIUM  
TARIF:**  
AUF ALLEN REISEN  
AB 7 NÄCHTEN  
**1 AUSFLUG  
INKLUSIVE!**

Stress, Schilderwald und Stop-and-go? Steigen Sie lieber aufs Sonnendeck und genießen Sie die Vorfreude. Ihr A-ROSA Schiff nimmt Kurs aufs Zentrum Ihrer Lieblingsstadt. Und dass Sie davon bald mehr als nur eine haben, gehört zu den schönsten Erfahrungen unterwegs.

In Amsterdam die Gangway hinunter und schon auf der Gracht. In Budapest noch eine Donauwelle an Bord vernaschen und sich vom Burgberg aus in das Donaubett verlieben. Und in Köln? Greifen Sie von Ihrem Balkon aus nach dem Dom.

Ein Glücksgriff sind auch Reiseschätze wie Rouen, Porto oder Rotterdam. Hier wie dort warten die großen und kleinen Orte im Herzen einer Stadt darauf, von Ihnen entdeckt zu werden. Vielleicht mit unseren Ausflugsexperten, oder einfach nach Ihrem eigenen Kompass. Immer sind Sie gleich dort, wo Sie sein möchten. Ob hinein in die Stadt oder zurück auf Ihr Schiff. Ohne Stress, ohne Schilderwald, ohne Stop-and-go.



# SO BEKANNT UND DOCH VOLLER GEHEIMNISSE

*Jede Stadt hat ihre großen Highlights. Doch oft sind es die kleinen, versteckten Plätze, die anrühren, begeistern, außergewöhnlich sind. Niemand kennt sie so gut wie unsere einheimischen Destination-Scouts und Ausflugsexperten. Sie sind wahre Städte-Insider und führen Sie zu ihren ganz persönlichen Highlights. Zum Beispiel in diesen Städten:*

## WIEN (DONAU)



Hier ticken die Uhren langsamer. Nehmen Sie sich Zeit, tanken Sie Gelassenheit – zum Beispiel in einem der mehr als 1.500 Kaffeehäuser bei einer Wiener Melange. Danach mäandern Sie durch die Parks der Stadt. Und natürlich durch die zeitlos schöne Altstadt.

## STRASSBURG (RHEIN)



Ohne Kompass zwischen bunten Fachwerkhäusern und kleinen Lädchen abtauchen. Und dann wieder auftauchen – am liebsten vor dem Liebfrauenmünster. Die Magie dieser Eindrücke können Sie in Ruhe bei einem Café au lait am Wasser nachwirken lassen.

## PORTO (DOURO)



Die großen Touristenströme fließen woanders. In Porto mündet entspannte Gelassenheit in sympathische Geschäftigkeit. Hier ergießt sich auch der Douro in den Atlantik. Und mit Seeluft in der Nase schlendern Sie von einem Highlight zum nächsten.

## PARIS (SEINE)

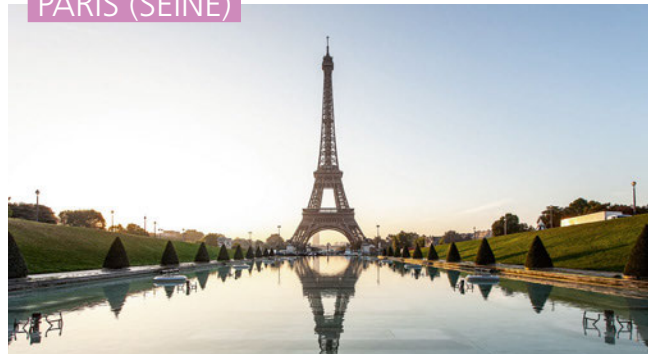

Schon der Name klingt nach Schmetterlingen im Bauch. Auf den Stufen vor der Sacré-Coeur die Zeit vergessen; voller Neugier durchs Marais bummeln; am Port de l’Arsenal den Alltag im Hafenbecken versenken ... Paris ist im Großen wie im Kleinen echte Liebe.



Elisabeth Weigand

A-ROSA DESTINATION-SCOUT  
IN WIEN

### MEIN TIPP FÜR SIE

„Meine besondere Leidenschaft gilt der Kunst und Kultur. Ich besuche fast täglich die Oper, Konzerte, Liederabende oder Theater. Als begeisterte Wienerin und Österreicherin zeige ich seit mehr als 30 Jahren gern die Besonderheiten des kulturellen Lebens mit Schwerpunkt in Wien. Ich freue mich auf die Gäste von A-ROSA und stehe mit meinem Insiderwissen gern parat. Privat entspanne ich am liebsten auf den Stadtwanderwegen in und um Wien und österreichweit.“





**LYON (RHÔNE)**

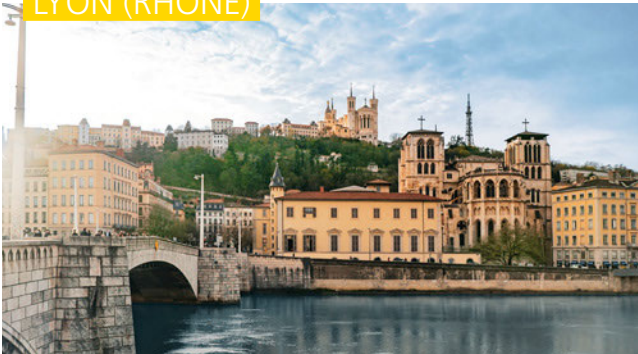

Voilà, diese Stadt macht Freude. Vor allem Gaumenfreude. Schließlich spazieren Sie durch die Hauptstadt der französischen Kochkunst und genießen an jeder Ecke einen Leckerbissen, garniert mit Lebensfreude und Lebendigkeit.

**BRATISLAVA (DONAU)**



Das slowakische Hauptstädtchen darf auf keiner Schatzkarte fehlen. In der Altstadt entdecken Sie das schmalste Haus Europas. Später schmeckt ein Bier in einer der kleinen Brauereien. Nicht nur hier begegnen Sie der besonderen Herzlichkeit der Einwohner Bratislavas.

**AMSTERDAM (RHEIN)**



Wie wäre es, wenn Sie sich 100 Meter hinaufschwingen und Ihnen der Ausblick von Europas höchster Schaukel den Atem raubt? Durchatmen können Sie später auf einer Fahrt durch die wunderschönen Grachten – einfach herrlich.

**BUDAPEST (DONAU)**



Szervusz im Paris des Ostens. Auf dem Burgberg liegt es Ihnen zu Füßen. Danach eine Fahrt in den quietschgelben Trams, ein Bummel durch verträumte Hinterhöfe und eine Runde Riesenrad. Besonders schön, wenn unter Ihnen überall die Lichter glänzen.

**MEIN TIPP FÜR SIE**



Monika

A-ROSA AUSFLUGSEXPERTIN,  
BEREITS VIELE JAHRE AN BORD,  
AKTUELL AUF DER A-ROSA LUNA

„Ich liebe Frankreich, den Lavendel, das Lila der Provence im Sommer. Bedeutende Maler wie van Gogh oder Cézanne hat diese Stimmung schon verzaubert, und sie tut es heute noch. Die Landschaft ist wie ein impressionistisches Gemälde. Mein Lieblingsplatz ist Lyon, das „Tor zum Süden“, die Stadt der Sinne. Verspielte Renaissancebauten und die weltberühmte französische Gourmetküche sind hier zu Hause. Rhône und Saône fließen hier zusammen. In den engen Gassen der Stadt mit ihren verzierten Spitzbögen und malerischen Innenhöfen trifft man auf die typische französische Lebensart. Klingt alles sehr klassisch? Ja, herrlich klassisch! Daher empfehle ich auch Rhône Route Classique 2024 und ausgiebige Ausflüge in Lyon, wo man übrigens auch gut shoppen und die Praline rose genießen kann.“

# SO LEBEN WIR DIE LIEBE ZUM GENUSS



## EIN FAIBLE FÜR VIELFALT

In unseren Restaurants hat Ihr guter Geschmack die große Auswahl und freie Bahn in jede Richtung. Am Gourmet-Buffet, bei einem servierten Menü oder beim Live-Cooking. Und für den vegetarischen und veganen Genuss gibt es sogar eine eigene Ecke.



## VIEL GEFÜHL FÜR GESCHMACK

Wenn Ihnen beim ersten Bissen ein „Mhm“ auf den Lippen liegt, hat das viel mit unserem kulinarischen Sinn für das Außergewöhnliche und den kreativen Ideen von Genussbotschafter Oliver Edelmann zu tun. Lassen Sie sich überraschen.



## EIN HOCH AUF DIE REGION

Neue Städte und Landschaften sehen – und sich auf der Zunge zergehen lassen. Die Spezialitäten der bereisten Regionen landen direkt auf Ihrem Teller oder in Ihrem Glas. Vielleicht treffen Sie unser Team sogar beim Einkauf auf dem lokalen Markt.



## AUS LIEBE ZUR NATUR

Plastik? Kommt bei uns so gut wie gar nicht mehr in die Tüte. Auch Food Waste vermeiden wir, wo es nur geht. Wir machen uns stark für das Tierwohl und setzen auf Bio-Qualität. Und bei allen Transportwegen lieben wir es kurz.

# FEUER UND FLAMME FÜR GUTEN GESCHMACK



*Genussbotschafter  
Oliver Edelmann im Interview*

Wenn es um Genuss geht, hat Oliver Edelmann klar die Nase vorn. Meist hat er sie allerdings in der Küche, über seinen famosen Gourmet-Kreationen. Seit 20 Jahren sind sein Gespür für Geschmack und der A-ROSA Anspruch an ausgezeichnete Kulinarik eine perfekte Kombination. Im Gespräch verrät er uns, warum er mit A-ROSA bis zur Rente gehen will, welche Gaumenfreuden 2024 bringt und was für ihn der schönste Reisegenuss ist.

*Lieber Herr Edelmann, herzlichen Glückwunsch zu 20 Jahren „Genussbotschafter“ bei A-ROSA.*

**Oliver Edelmann:** Ganz meinerseits. Und vielen Dank. Obwohl, der Titel „Genussbotschafter“ kam erst vor ein paar Jahren dazu. Tatsächlich arbeiten wir aber schon 20 Jahre zusammen. Und um Genuss ging es dabei ja immer.

*Was ist eigentlich ein Genussbotschafter?*

**Oliver Edelmann:** Im Grunde ganz einfach: Das ist einer, der für die Gäste das Gefühl transportiert, sich an Bord kulinarisch wohlfühlen.

*Was bedeuten Ihnen diese zwei Jahrzehnte an der Seite von A-ROSA?*

**Oliver Edelmann:** Ich kam zu A-ROSA, als die Rose noch über den Hotels und Schiffen hing. Ich habe in der Schweiz meine eigene Firma Pure Cooking und versorge neben 21 Hotels auch alle 13 A-ROSA Schiffe. Ich mag die Marke extrem und diese Verbindung zur Rose. Sie ist feminin, sie ist weich, sie ist formbar. Die 20 Jahre waren nie geplant. Ich mag die Menschen und das Produkt, das wir gemeinsam formen können. Ich bin jetzt 57. Ich gehe mit A-ROSA bis zur Rente.

*Regionalität und Nachhaltigkeit sind Schlagworte, die in der A-ROSA Philosophie immer wiederkehren. Welchen Einfluss haben sie auf das Kulinarische an Bord?*

**Oliver Edelmann:** Wir agieren auf den fünf Fahrtrouten regional. Den Douro mal ausgenommen, haben wir einen Lieferanten für alle Schiffe, der uns mit regionalen Produkten versorgt. Aber wir schauen auch, dass wir vor Ort kleinere Partner haben, die uns mit Obst und Gemüse versorgen. Das läuft zum Beispiel auf der Donau schon sehr gut. Dazu kaufen wir auf den Märkten ein, wie in Arles und Avignon. Unsere Gäste erwarten natürlich das Regionale. Käse und Wurstwaren zum Beispiel, das sind so Produkte, die den typischen Geschmack der Region besonders gut transportieren.

*Und wie sieht es mit der Nachhaltigkeit aus?*

**Oliver Edelmann:** Wir messen und analysieren unsere Abfälle, um zu sehen, wie wir diese noch besser vermeiden können. Wie kaufen wir ein? Wie können wir auf möglichst viel Plastik verzichten? Fragen, die uns beschäftigen.

*Können Sie uns schon verraten, was unsere Gäste 2024 kulinarisch erwartet?*

**Oliver Edelmann:** Wir werden noch definierter sein. Dazu schreiben wir einen Masterplan für alle Schiffe. Und dann schauen wir, wie wir Regionalität erreichen. Das ist ein laufender und komplexer Prozess. Was uns dabei extrem weiterhilft, ist das Feedback unserer Gäste. Auf dieser Basis stimmen wir den Food-Plan ab. Und so gibt es dann immer auch diese kleinen Highlights. Zum Beispiel Aktionstische der Region, in Ungarn mit regionaler Gulaschsuppe und den landestypischen Würsten. Und: Wir bieten auch nicht mehr nur Buffet, sondern auch viele Spezialitäten à la carte. Das wird auch verstärkt nachgefragt. Aber unser Gourmet-Buffet bleibt natürlich auch eines unserer Alleinstellungsmerkmale.

*Aus den Gourmetreisen werden 2024 die Wein- & Genuss-Reisen. Was ist anders und worauf können sich Genussliebhaber freuen?*

**Oliver Edelmann:** Wir transportieren die Reisen in eine neue Zeit. Die Idee entstand vor drei Jahren auf dem Douro. Alles ist neu definiert, mit dem Wein im Vordergrund, und ich koche mit dem Team dazu. Wir haben den Master-Sommelier Hendrik Thoma und unsere Sommelière Verena Herzog an Bord. Es kommen auch zwei Winzer aus der Region hinzu. Sie machen die Weinbegleitung. Alles wird auf die Fahrtgebiete abgestimmt. Kulinarisch zum Beispiel Steinbutt und Austern auf der Seine, Loup de mer für Südfrankreich, auf dem Douro auch Zicklein und Bacalhau. Und dazu gibt es viel Wissen zum Wein. Nicht akademisch, sondern mehr für die Zunge.

*Und natürlich wollen wir auch von Ihnen wissen: Welchen Buchungstipp haben Sie für unsere Gäste parat?*

**Oliver Edelmann:** Für mich ist der Douro eine klare Empfehlung. Man fährt viel durch das enge Tal, die Felsen sind greifbar nah. Das ist unglaublich schön. Dann, im Norden nach Spanien, wird es ganz weit. Alles ist sehr karg, aber das liebe ich. Die Gegend wächst an einen heran. Je länger man fährt, desto schöner wird es. Dazu Porto mit den bunten Häuschen, den alten Kirchen, den Gassen, dem Essen. Überhaupt ist es dort sehr angenehm, keine großen Städte, alles entspannt. Sommer und Herbst sind total unterschiedlich. Und ich mag die Menschen dort.

Dieser Jahrgang wird unvergesslich

# UNSERE WEIN- & GENUSS-REISEN

*Wir haben über den Weinglasrand geschaut und unsere Gourmetreisen in ein Wein- & Genuss-Erlebnis verwandelt. Unterwegs durch die schönsten Städte und Landschaften Europas, entdecken Sie zugleich die wunderbare Welt der Winzerkunst. Unsere Sommeliers Hendrik Thoma und Verena Herzog nehmen Sie mit auf eine geschmackvolle Reise. Voll Harmonie und Charakter. Von fruchtig bis samtig, von blumig bis würzig. Begleitet von erfahrenen Winzern aus der Region. Verfeinert mit vollendeter Kulinarik aus der Hand von Genussbotschafter Oliver Edelmann und dem A-ROSA Team. Umrahmt von entspannten Ausflügen und spannenden Vorführungen. Bleibt nur zu sagen: Zum Wohl.*



Oliver Edelmann  
GENUSSBOTSCHAFTER



Hendrik Thoma  
MASTER-SOMMELIER



Verena Herzog  
SOMMELIÈRE

## RHÔNE WEIN & GENUSS

(Sa., 04.05.24 bis Sa., 11.05.24)

Wenn Sie von Südfrankreich träumen, wagt ein Meer aus Farben vor Ihren Augen – Lavendel, Blau und das Hellbraun der mittelalterlichen Städte. Dazu das Rot, Weiß oder Rosé im Glas. Gut 3.000 Sonnenstunden im Jahr machen die Weine der Provence und des Burgunds zu Sternstunden des Genusses. Manche Weine zählen zu den besten des Landes. Warum das so ist, entdecken Sie gemeinsam mit unseren Gast-Sommeliers – untermalt von kulinarischen Überraschungen.

*Den genauen Routenverlauf finden Sie auf Seite 118.*

### INKLUSIV-LEISTUNGEN:

- // Zwei Winzer-Menüs, zubereitet von unserem Genussbotschafter Oliver Edelmann und dem A-ROSA Team, begleitet durch regionale Winzer, u. a. vom Château La Nerthe.
- // Ein zubuchbares Crémant-Menü von Oliver Edelmann, begleitet durch Master-Sommelier Hendrik Thoma oder Sommelière Verena Herzog.
- // Eine Crémant-Degustation mit Master-Sommelier Hendrik Thoma.
- // Käse-Degustation mit Weinbegleitung durch unsere Sommeliers.
- // Barbecue & Wein auf dem Sonnendeck (bei trockener Witterung).
- // Weinbegleitung auf der gesamten Reise durch Master-Sommelier Hendrik Thoma und Sommelière Verena Herzog.

## SEINE WEIN & GENUSS

(Do., 13.06.24 bis Do., 20.06.24)

Wo die Seine ihre Bögen von Paris zum Atlantik schlägt, haben die Menschen seit jeher den Dreh für großen Genuss heraus. Weit vorn dabei: Camembert, Cidre und Calvados. Die berühmten drei Cs der Normandie sind auch auf Ihrer Reise die perfekte Begleitung. So wie unsere Gast-Sommeliers und zwei französischen Winzer. Dazu die Kochkunst von Oliver Edelmann – Santé!  
*Den genauen Routenverlauf finden Sie auf Seite 107.*

### INKLUSIV-LEISTUNGEN:

- // Zwei Winzer-Menüs, zubereitet von unserem Genussbotschafter Oliver Edelmann und dem A-ROSA Team, begleitet von Sommelière Verena Herzog und renommierten französischen Winzern: Jade Martin von Domaine Roc de l'Abbaye von der Loire und Valeer Verlinden von Jean Faux aus dem Bordeaux.
- // Ein zubuchbares Crémant-Menü, zubereitet von unserem Genussbotschafter Oliver Edelmann und dem A-ROSA Team, begleitet durch Master-Sommelier Hendrik Thoma.
- // Cidre-Degustation mit Master-Sommelier Hendrik Thoma.
- // Wein-Degustation durch unsere renommierten lokalen Winzer.
- // Käse- und Austern-Degustation mit Weinbegleitung durch unsere Sommeliers.
- // Weinbegleitung auf der gesamten Reise durch Master-Sommelier Hendrik Thoma und Sommelière Verena Herzog.



### RHEIN WEIN & GENUSS

(So., 06.10.24 bis So., 13.10.24)

Auf die Schönheit des Mittelrheintals muss man einfach sein Weinglas erheben. Beim Anblick der Weinberge, Märchenburgen und lieblichen Städtchen geschieht das sicher mehr als nur einmal. Welcher Wein aus der Region dazu vorzüglich passt, wissen unsere Gast-Sommeliers natürlich am besten. Und Oliver Edelmann hat das Händchen dafür, Sie kulinarisch zu verführen.

*Den genauen Routenverlauf finden Sie auf Seite 63.*

#### INKLUSIV-LEISTUNGEN:

- // Zwei Winzer-Menüs, zubereitet von unserem Genussbotschafter Oliver Edelmann und dem A-ROSA Team, begleitet durch Winzer Heinz Rudolf Zenzen vom Weingut Kloster Ebernach von der Mosel und Ulrich Allendorf vom Weingut Allendorf aus dem Rheingau.
- // Ein zubuchbares Riesling-Menü, begleitet durch Master-Sommelier Hendrik Thoma oder Sommelière Verena Herzog.
- // Wein-Degustation mit Master-Sommelier Hendrik Thoma.
- // Winzer-Sekt-Degustation mit unseren lokalen Winzern.
- // Käse-Degustation mit Weinbegleitung durch unsere Sommeliers.
- // Zubuchbarer Ausflug zum Weingut Allendorf.
- // Weinbegleitung auf der gesamten Reise durch Master-Sommelier Hendrik Thoma und Sommelière Verena Herzog.



### DOURO WEIN & GENUSS

(Mi., 23.10.24 bis Mi., 30.10.24)

Von Porto aus ist das berühmte Alto-Douro-Tal nur ein paar Weinberge entfernt. An den schwungvollen Hängen ernten die Einheimischen schon seit 250 Jahren die prallen Trauben für ihren köstlichen Portwein. Hier, im ältesten geschützten Weinanbaugebiet der Welt, lassen Sie sich Portugals Sonne auf der Zunge zergehen. Mit an Bord: Spitzenkoch Oliver Edelmann und renommierte Weinexperten, die Sie zu einer Reise durch die Welt der regionalen Port- und Tischweine verführen.

*Den genauen Routenverlauf finden Sie auf Seite 133.*

#### INKLUSIV-LEISTUNGEN:

- // Zwei Winzer-Menüs, zubereitet von unserem Genussbotschafter Oliver Edelmann und dem Team der A-ROSA ALVA, begleitet von Master-Sommelier Hendrik Thoma und renommierten Winzern von den Weingütern Nieport und Solheiro aus dem Douro-Tal.
- // Wein-Gespräch mit Master-Sommelier Hendrik Thoma.
- // Kulinarisches Abenderlebnis in einer landestypischen Quinta.
- // Vorführung Pastéis de Nata, traditionelle Öffnung „Abertura a Fogo“ und Verkostung eines Vintage-Portweins.



Die Ferien fühlen sich so frei an

# A-ROSA UND FAMILIEN

*Vorhang auf für den Klassiker des Familienurlaubs: Die Kleinen wollen Spaß, die Großen wollen Erholung. Wie holt man beides in ein Boot? Ganz einfach: mit A-ROSA. Während Ihre Kinder mit Ihnen oder im Kids Club Spaß haben, pendeln Sie entspannt zwischen Familienzeit und Zeit zu zweit. Und kommen die Großeltern mit, sind alle Generationen an Bord. In einem Urlaub voller Abwechslung und Gemeinsamkeiten.*

Wir von A-ROSA wissen es so gut wie Sie: Die schönsten Momente im Leben sind die, die wir zusammen erleben. Genau deshalb haben wir ein Herz für Familien – und einen Kopf voller Ideen. Für den Kids Club, in dem Ihre Kinder jeden Tag ein neues Abenteuer starten. Für das Buffet, an dem wir großen und kleinen Leckermäulchen immer eine riesige Portion Abwechslung servieren. Und für unsere Ausflugsziele, an denen Sie Ihre Neugier auf das Unbekannte stillen können. In aufregenden Metropolen, auf gemeinsamen Fahrradtouren oder einfach auf dem Sonnendeck, wo Sie hinter jeder Biegung etwas Neues entdecken.

Ob alle zusammen oder alle für sich – Sie können sich so frei fühlen, wie Sie wollen. Denn ein A-ROSA Schiff ist ein Kosmos voller Möglichkeiten. Zum Glück ist es ein überschaubarer Kosmos. Und so finden Sie sich wieder, wann immer Sie wollen. Hier geht niemand verloren, hier kennt man sich.

Und falls Sie größere Familienkreise ziehen wollen – eine A-ROSA Reise ist auch dafür eine gute Idee. Wenn sich Oma und Opa mit einklinken, wird das ein Familientreffen auf die entspannte Tour. Einkäufe schleppen, in der Küche schwitzen, alle originell unterhalten – das übernehmen wir. Sie müssen sich um nichts kümmern. Nur darum, worauf Sie sich als Nächstes freuen.

### AUSFLÜGE FÜR DIE GANZE FAMILIE

Zusammen zu Entdeckern werden und die spannendsten Städte Europas erforschen – ob frei nach dem eigenen Kompass oder auf einer gebuchten Tour mit unseren Ausflugsexperten.



### KABINEN FÜR GROSS UND KLEIN

Toben, träumen, tolle Momente teilen – mit 28 m<sup>2</sup> Freiheit auf der A-ROSA SENA, in gemütlichen Familienkabinen für bis zu vier Personen oder in zwei Kabinen mit Verbindungstür.



### SPASS FÜR DIE KLEINEN

Auf dem Sonnendeck eine spritzige Zeit im Pool erleben, im Kids Club die Fantasie entfesseln oder in der Lounge mit Oma und Opa ein Ass aus dem Ärmel zaubern – bei uns an Bord ist Abwechslung Trumpf.



### KULINARISCHES FÜR ALLE

Die regionale Vielfalt am Buffet entdecken oder erlesene Speisen als serviertes Menü genießen – vereint am großen Tisch ist die beste Zeit zum Plaudern und Probieren.



# HEUTE AUF DER JUHU-LISTE: KIDS CLUB

*Wenn Sie an Bord mal wieder ein Freudestrahl blendet, hat der Kids Club seine Fingerchen im Spiel. Hier macht Langeweile Sendepause und die Fantasie hat freie Bahn.*

Papier-Tiger zum Leben erwecken, bei Disco und Karaoke den Bär steppen lassen, sich im Pool auf dem Sonnendeck wie ein Fisch im Wasser fühlen – unser Animationsteam weiß, was Kinder glücklich macht. Sie selbst wissen es natürlich noch besser. Deshalb stehen unsere Ohren für alle Wünsche offen. Genau wie unsere Türen. Von vier bis 15 Jahren sind alle Kinder herzlich willkommen, um dem Däumchendreher ein Schnippchen zu schlagen und jeden Tag zum Kindertag zu machen.

Noch mehr Spielraum gibt es auf der A-ROSA SENA. Hier ist die „Schatzinsel“ ein Abenteuerreich mit festem Platz. Der große Raum ist freundlich und hell wie der Glücksstern – und eingerichtet wie die Welt der Seefahrer. Alle Kinder haben Platz zum Toben, Knobeln oder um die Kletterwand zu erobern. Und geht die Puste aus, sind die kuscheligen Höhlen und gemütlichen Sitzkissen der schönste Ort überhaupt. Werfen Sie ruhig mal einen Blick auf die Schatzinsel. Doch Vorsicht: Der Wunsch, selbst wieder Kind zu sein, kann magische Kräfte entfachen.

*„Wir lieben den Kids Club genauso wie die Kinder. Jedes von ihnen ist anders, deshalb ist es auch für uns total spannend. Es macht einfach Spaß, mit ihnen immer wieder etwas Neues zu erleben.“*

Karolin und Chantal  
ANIMATEURINNEN AUF  
DER A-ROSA SENA



## DER KIDS CLUB AUF EINEN BLICK:

- // geschultes Betreuungspersonal
- // abwechslungsreiches Spiel- und Kreativprogramm
- // für Kinder zwischen vier und 15 Jahren
- // täglich bis zu drei Animationszeiten



## BEISPIELE FÜR DAS PROGRAMM IM KIDS CLUB:

### PIRATENTAG

Die Kinder werden für einen Tag zu echten Piraten und machen, was Piraten eben so machen – Schiffe entern und auf große Schatzsuche gehen.

### KREATIVATELIER

Hier gibt es immer was zu basteln, zu malen und zu werkeln. Mal wird eine „Festivaltasche“ bemalt, mal werden Armbänder geknüpft oder ein Reisetagebuch gebastelt.

### COCKTAILWORKSHOP

Wie mixt man einen alkoholfreien Cocktail? Unser Barkeeper zeigt, wie es geht. Vor allem für die älteren Kids ab zehn Jahren absolut cool!

**DIE FAMILIENREISEN MIT KIDS CLUB FINDEN IN DEN OSTER-, SOMMER- UND HERBSTFERIEN STATT. AUSSERDEM ZU WEIHNACHTEN UND SILVESTER. ACHTEN SIE AUF DAS F WIE FAMILIENREISE IM ROUTENTEIL DIESES KATALOGS.**

Der A-ROSA  
**Familienvorteil:**  
**Kinder bis 15**  
**Jahre** reisen auf  
Deck 1 kostenfrei.\*

\* Kinder bis 15 Jahre reisen in Begleitung von mindestens einem (zwei in Kat. G) aufsichtsberechtigten Erwachsenen auf Deck 1 kostenfrei, ab Deck 2 gelten 30% Ermäßigung. Abweichende Kinderermäßigung auf der A-ROSA ALVA und A-ROSA SENA.



Gute Laune macht sich breit

# FAMILIENKABINEN

*Unsere Familienkabinen sind ein großartiger Platz, um zusammen eine schöne Zeit zu erleben. Das Tolle: Sie bieten auch Platz. So viel, dass Spiel, Spaß und Erholung gemeinsam freie Bahn haben.*

Tür auf, reinstürmen, Lieblingsplatz sichern? Muss gar nicht sein. In einer A-ROSA Familienkabine gibt es genug davon. Hier können sich alle nach Herzenslust ausbreiten, austoben und ausschlafen.

Die A-ROSA FLORA zum Beispiel bietet Ihnen Kabinen für bis zu vier Personen. Auch eine gute Idee: zwei Kabinen mit Verbindungstür. So haben Ihre Kinder und Sie jeweils ihr eigenes Reich. Wie zu Hause. Und abgesehen von der A-ROSA ALVA können Sie Ihre Kabine auf allen Schiffen mit einem Zusatzbett oder Schlafsofa zum Mehr-Möglichkeiten-Zimmer umrüsten.

Noch mehr Platz für das große Familiengewusel haben Sie in den 28-Quadratmeter-Kabinen auf der A-ROSA SENA. Zum Losträumen stehen ein gemütliches Doppelbett, ein Schlafsofa und ein Doppelstockbett bereit – ausgestattet mit liebevollen Details. Ein ebenso traumhaftes Extra: der Spiel- und Kreativbereich für Ihre Kinder. Wie kreativ unsere Designer waren, entdecken Sie gleich nach dem Eintreten.

## AUF EINEN BLICK

- // je nach Verfügbarkeit freie Kabinenwahl
- // bis zu 18,5 m<sup>2</sup> groß
- // Doppelbett, Schlafsofa, ausklappbares Zusatzbett
- // nebeneinanderliegende Doppelkabinen mit Zwischentür ebenfalls als Familienkabinen nutzbar
- // inklusive Badartikel und Bademäntel
- // inklusive Room-Service
- // Turndown-Service auf Wunsch
- // auf den meisten Schiffen reisen Kinder bis 15 Jahre auf Deck 1 kostenfrei

## A-ROSA SENA

- // bis zu 28 m<sup>2</sup> groß
- // Doppelbett, Schlafsofa, Doppelstockbett
- // extra viel Stauraum
- // Spiel- und Kreativbereich
- // neues Designkonzept

*Genauere Infos zu den Familienkabinen finden Sie auf den jeweiligen Schiffsseiten im Routenteil.*





## Unsere Kabinen und Suiten: GROSSES KINO ZUM ABSCHALTEN

*Nach dem Ausflug ins eigene Bad abtauchen, zwischen den Highlights des Tages entspannt runterkommen, nachts vom Bett aus die Lichter am Ufer zählen – hier ist Ihr Schlüssel zum Wohlfühlen.*

Klack, die Tür fällt ins Schloss. Sie sind in Ihrem eigenen Reich, das reichlich Platz bietet: zum Tag- oder Nachtträumen, zum Frischmachen oder Faulenzen, zum zweisamen Philosophieren oder zum Fix-was-Notieren. Erst mal einen Abstecher ins geräumige Bad. Alles hell, alles frisch. Im Wohnbereich können Sie den Flatscreen einschalten. Oder Sie schalten ab, legen sich aufs große Bett, schauen aus dem Fenster und genießen das Naturprogramm, das immer etwas Neues zeigt. Anders als auf hoher See, wo die Schiffe größer und die Kabinen kleiner sind.

Noch mehr Platz hat Ihre eigene Welt auf unserem Flaggschiff, der A-ROSA SENA. Hier haben alle Kabinen und Suiten einen eigenen Balkon. Qualität und Komfort sind auf jedem A-ROSA Schiff groß. In allen Kabinen, in jeder Suite. Ganz nach dem Motto: aufschließen, ankommen, zu Hause fühlen.

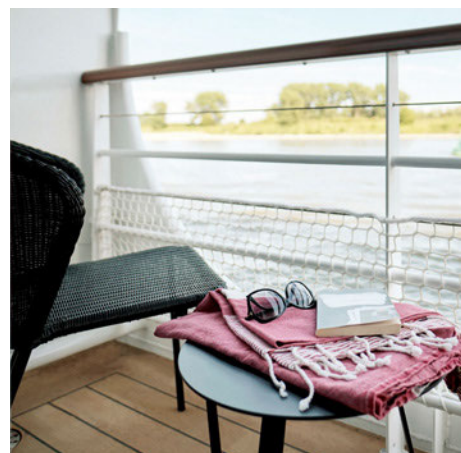

# KABINEN

*Während Sie sich in der entspannten Geschwindigkeit des Flusses fortbewegen, genießen Sie den Komfort eines erstklassigen Hotels. Eines Hotels, das jeden Tag woanders ist und dennoch ein Zuhause für Sie wird. Denn wir haben an Bord unserer Schiffe ein stilvoll elegantes und legeres Ambiente geschaffen.*



STANDARDKABINE

## AUF EINEN BLICK

- // je nach Verfügbarkeit freie Kabinenwahl
- // bis zu 16,5 m<sup>2</sup> groß
- // größtenteils mit französischem Balkon
- // großzügig geschnittene, klimatisierte Kabinen
- // Doppelbett
- // Flatscreen-TV, Schreibtisch
- // inklusive Badartikel und Bademäntel
- // inklusive Room-Service
- // Turndown-Service auf Wunsch
- // Kategorie S (Rhein, Seine und Rhône) bzw. A (Donau) in ausgewählten Kabinen mit Zusatzbett
- // Kategorie B mit Panoramafenster auf der Donau
- // Kategorie C (Donau, Rhein, Rhône, Seine) und D (Rhein, Rhône, Seine) mit französischem Balkon
- // Kategorie C und D (Douro) mit absenkbarer Panoramafont

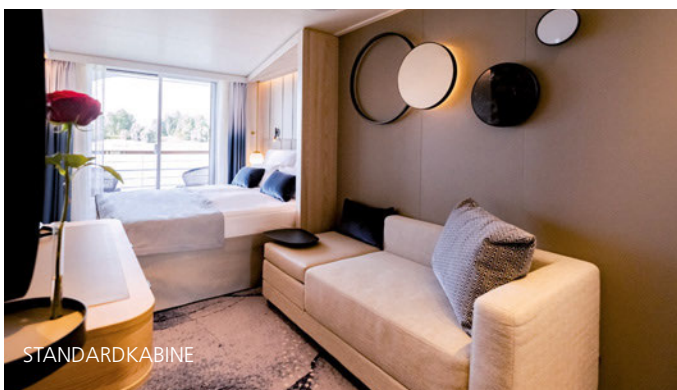

STANDARDKABINE

## A-ROSA SENA

- // 21 m<sup>2</sup> groß
- // Balkon mit Sitzgelegenheit für zwei Personen
- // Doppelbett
- // neues Designkonzept



BALKON-STANDARDKABINE



FAMILIENKABINE

# SUITEN

## JUNIORSUITEN

AUF DER A-ROSA FLORA &  
A-ROSA SILVA

- // Außenkabine mit zwei französischen Balkonen
- // 21 m<sup>2</sup> groß
- // inklusive Minibar
- // begehbare Kleiderschrank, Flatscreen-TV, Schreibtisch, eine Auswahl an Magazinen, hochwertige Marken-Badartikel und Bademäntel



A-ROSA FLORA & A-ROSA SILVA

## BALKONSUITEN

AUF DER A-ROSA ALVA, A-ROSA FLORA,  
A-ROSA SENA & A-ROSA SILVA

- // bis zu 31 m<sup>2</sup> groß
- // Balkon mit Sitzgelegenheit für 2 Personen
- // begehbare Kleiderschrank, Flatscreen-TV, Schreibtisch, eine Auswahl an Magazinen, hochwertige Marken-Badartikel und Bademäntel
- // **A-ROSA FLORA, A-ROSA SENA & A-ROSA SILVA:**  
Tageslichtbad, Minibar inklusive
- // **SUITEN-SERVICE:** Room-Service 7–22 Uhr, Wäsche- und Bügelservice, täglich frisches Obst, Check-in und persönliche Begrüßung schon ab 12 Uhr, Willkommens-Champagner, Suiten-Cocktail mit der Schiffsleitung



A-ROSA ALVA



A-ROSA FLORA & A-ROSA SILVA



A-ROSA SENA

**GENAUE INFOS ZU UNSEREN KABINEN & SUITEN  
FINDEN SIE AUF DEN JEWEILIGEN SCHIFFSSEITEN  
IM ROUTENTEIL DES KATALOGS.**



# MEIN GEFÜHL SAGT SPA

Auf einer Reise mit A-ROSA ist es leicht,  
den inneren Anker zu werfen und sich  
rundum wohlfühlen.





## RUNDUM FIT UND GESUND MIT A-ROSA

- // Anwendungen und Health Treatments  
im SPA-ROSA: Gesichtsbildung mit Thalgo-  
Gemstone und Mahana-Sandstempel-Massage
- // zertifizierte Kosmetik
- // Fitness- und Yoga-Kurse
- // Fahrrad-Ausflüge, kostenfreier Verleih von  
E-Bikes nach Verfügbarkeit
- // vegane und vitalisierende Küche

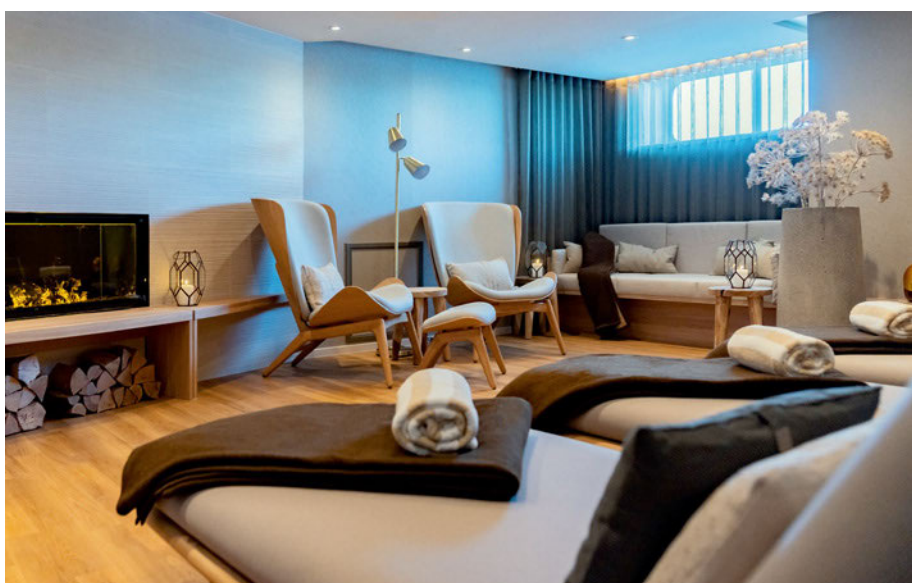

Kommen Sie herein, schalten Sie auf Flugmodus und spüren Sie nur sich selbst. Ihren Körper, Ihren Geist, jeden Augenblick. In unserem SPA-ROSA bieten wir Ihnen unsere Beauty- und Wellnessanwendungen an, die besten Rituale zum Entspannen. Wie wäre es zum Beispiel damit? Erst ein prickelndes Ganzkörper-Peeling, dann eine wohltuende Packung und anschließend während der Massage langsam dahinschmelzen.

Höchsten Genuss mit einem aromatischen Aufguss erleben Sie in unserer Sauna. Draußen zieht die Natur vorbei, drinnen glüht Ihr Herz vor Freude.

Sportsgeister fühlen sich in unserem Fitnessraum zu Hause. Eine Extra-Runde an unseren Cardio-Geräten, und Sie können sich später locker eine Extra-Tour zum Buffet leisten. Dort finden Sie übrigens auch leichte und vollwertige Gerichte sowie viele vegetarische und vegane Leckerbissen.

Auf der A-ROSA SENA ist das SPA-ROSA noch ein paar Nummern größer. Und vielfältiger. Mit finnischer Sauna und Eisgrotte, Whirlpool und Heat-Bench. Auch für Anwendungen ist hier noch mehr Platz. Im Ruheraum können Sie vor dem Kamin tagträumen. Und im Fitnessbereich tanken Sie neben Kraft und Ausdauer viel Ruhe beim Yoga.





Leinen los für Ihre Neugier

# UNSERE SPECIAL- & EVENTREISEN

*In mitreißenden Konzerten durch musikalische Genres touren, im Vortrag und Workshop den Horizont erweitern, mit Kunst, Komik und Krone zu neuen Welten aufbrechen - unsere Special- & Eventreisen entführen Sie auf Europas schönsten Flüssen in das reinste Abwechslungsreich. Die Termine finden Sie im Routenteil mit dem Kennzeichen S.*

## **Wigald Boning und Bernhard Hoëcker**

Wenn Sie sich fragen, wie wir es geschafft haben, die beiden Vollblutkomiker an Bord von A-ROSA zu holen – dann fragen Sie die beiden doch am besten gleich selbst. Sie haben darauf sicher eine ebenso schlagfertige Antwort parat wie auf alles, was Sie sonst noch von ihnen wissen wollen. Rätseln Sie schon länger darüber, wie schnell eine Donauwelle versinkt, warum Lachen gesund ist und von wie vielen Fragen man ein Loch im Bauch kriegt? Schießen Sie los. Auf jede noch so gute Frage liefern Wigald Boning und Bernhard Hoëcker eine überraschend durchdachte und witzige Lösung. Frei nach dem Motto: improvisieren, analysieren, faszinieren. Mit ihrem erfolgreichen Bühnenprogramm „Gute Frage“ haben die beiden schon ganz Deutschland zum Staunen und Lachen gebracht. Doch ist es überhaupt ihr Programm? Die Antwort ist einfach: Das Programm machen Sie. Mit jeder neuen guten Frage. Neugier geweckt?

**COMEDY & WISSEN „GUTE FRAGE“  
MIT WIGALD BONING  
UND BERNHARD HOËCKER**

**DONAU ERLEBNIS** mit Auftritt von  
Bernhard Hoëcker & Wigald Boning  
**A-ROSA FLORA** 14.11. – 19.11.24

# „MICH FASZINIERT DER MENSCH UNTER DER KRONE“

*RTL-Adelsexperte Michael Begasse im Interview*

Seit 25 Jahren geht Michael Begasse in Königshäusern ein und aus. Sein scharfer Blick hinter die royalen Kulissen ist beliebt – auch bei den A-ROSA Gästen, die seine Vorträge an Bord seit 2022 mit Spaß und Spannung verfolgen. Im Interview erzählt er uns, unter welche Krone er 2024 blickt, wer seine Lieblingskönigin ist und mit welcher A-ROSA Tour er seine Reiselust adeln will.

*Lieber Herr Begasse, wie hat es Sie als RTL-Adelsexperten an Bord von A-ROSA verschlagen?*

**Michael Begasse:** Wenn ich mit dem Rad den Rhein entlangfahre, liegen da diese wunderbar auffälligen A-ROSA Schiffe. Da dachte ich vor Jahren: Es wäre schön, den Gästen an Bord die Königshäuser dieser Welt nahezubringen. Also habe ich in Rostock gefragt: Wollen wir das zusammen versuchen? 2022 sind wir gestartet. Sehr erfolgreich, sehr schön, sehr harmonisch. Und deswegen geht es 2024 weiter.

*Wie oft waren Sie schon an Bord und mit welchen Themen begeistern Sie die Gäste?*

**Michael Begasse:** Bisher war ich sechs oder sieben Mal an Bord und habe Rhein und Donau bereist. Auf dem Rhein Richtung Holland ist mein Thema natürlich das niederländische Königshaus. Ich habe das Königspaar mehrmals privat getroffen, mit Handshake und Interview. Das heißt, ich kann für unsere Gäste aus dem Nähkästchen plaudern: Wie tickt Willem-Alexander und warum ist Maxima so eine tolle Königin? By the way, sie ist meine

Lieblingskönigin. Ich spreche auch über Kronprinzessin Catharina-Amalia, die von der Mafia bedroht wird. Was mich an meinem Job fasziniert, ist der Mensch unter der Krone. Und da sind wir auf dem Rhein mit dem niederländischen Königshaus ganz herzensnah an unseren Gästen.

*Was macht Ihnen an Ihren Auftritten auf den A-ROSA Schiffen Freude?*

**Michael Begasse:** Mich freut die entspannte Stimmung an Bord. Ich bin in 5-Sterne-Hotels und auf Kreuzfahrtschiffen unterwegs. Aber so habe ich es selten erlebt. Mich begeistert auch, was die Leute alles wissen wollen. Oft dauert die Frage-Antwort-Runde fast so lange wie der Vortrag. Bei mir bleibt keine Frage unbeantwortet. Es wird auch viel gelacht. Und ich finde es fantastisch, mit welcher Leichtigkeit das Team an Bord arbeitet, mit welcher Freude und Gastfreundschaft.

*Wen sprechen Ihre Vorträge an Bord am meisten an?*

**Michael Begasse:** Das Publikum ist sehr gemischt. Und das Interessante: Alle sind in meinen Vorträgen. Die jungen Familien und Kinder, die was über die Prinzessin wissen wollen, und die Seniorinnen und Senioren. Ich treffe mit meinen Themen die komplette Gästeschar. Und alle, die dabei waren, wissen: Man sollte früh kommen, denn die Veranstaltung wird voll.



*Haben Sie für uns eine Anekdote, die Ihnen besonders in Erinnerung geblieben ist?*

**Michael Begasse:** Auf der A-ROSA SENA feierte ein Herr seinen 85. Geburtstag. Er war bei meinem Vortrag „Die Jahrhundert-Queen“. Das war kurz nach dem Tod von Elisabeth II., die 96 wurde. Und er sagte so schön: „Na ja, ich habe ja noch elf Jahre.“ Alle haben applaudiert und gratuliert. Unsere Gäste setzen sich auch in Bezug zu den Menschen, über die ich spreche. Und das ist das Spannende.

*Auf was darf sich Ihre Fangemeinde an Bord 2024 freuen?*

**Michael Begasse:** Wir bleiben dem niederländischen Königshaus treu. Aber eines ist klar: Es gibt immer wieder Blicke auf andere Monarchien und alles, das aktuell passiert. Neben historischen Dingen und ganz viel Herz haben wir immer auch ein bisschen Klatsch und Tratsch dabei.

*Sie sind mit A-ROSA auf Rhein und Donau unterwegs. Haben Sie auch eine ganz persönliche Routenempfehlung für uns?*

**Michael Begasse:** Ich möchte privat gern das Donaudelta bereisen. Ich habe 102 Länder der Welt bereist. Es gibt aber Flecken, die fehlen. Und da werde ich mal auf die A-ROSA gehen und die Schönheit des Donaudeltas genießen. Ich finde, Reisen hat auch etwas mit Geschwindigkeit zu tun. Das ist das Schöne an Flusskreuzfahrten, diese Entschleunigung. Ich komme dabei wunderbar zur Ruhe.

## ROYALER GLANZ MIT MICHAEL BEGASSE

Der RTL-Adelsexperte hat wieder den Puls der blaublütigen Welt gefühlt – und weicht Sie in seinem Event-Vortrag in royale Geheimnisse ein. Auf dem Rhein dreht sich alles um die niederländische Königsfamilie. Dazu spannender Klatsch und Tratsch aus der Adelswelt – und die Chance, all Ihre Fragen mit tiefblickenden Antworten krönen zu lassen.

**RHEIN STADT ERLEBNIS (A-ROSA SENA)** 02.11. – 07.11.24 & 17.11. – 22.11.24



## WEITERE SPECIAL- & EVENTANGEBOTE

### MUSIK VON SINGER-SONGWRITERN MIT DEN KINGTWIINS

Für die Brüder Lukas und Clemens King steht Musik seit Kindertagen auf Platz 1. Zuerst im Orchestergraben mit Klarinette und Trompete, später auf der TV-Bühne mit Klavier, Gitarre und zweistimmigem Gesang. 2022 glänzten sie bei The Voice of Germany. 2023 sicherten sie sich die Nachwuchsförderung des Kulturamtes Wiesbaden. Heute treten sie als Live-Act mit selbst geschriebenen Songs und Coverversionen auf – und erobern damit sicher auch Ihr Herz.

**DONAU ERLEBNIS (A-ROSA BELLA)** 22.03. – 27.03.2024  
**DONAU ERLEBNIS (A-ROSA DONNA)** 31.10. – 05.11.2024

### A-ROSA TANZ MIT MICHAEL THEISSEN

Der ausgebildete Tanzlehrer weiß, wie man eine flotte Sohle aufs Parkett legt. Schließlich hat er eine eigene Tanzschule, betreibt eine Eventlocation und punktet als Wertungsrichter bei Turniertänzen. An Bord macht er Sie Schritt für Schritt fürs Tanzen fit – mit einer Discofox-Tanzstunde für Paare und zwei Linedance-Tanzstunden für alle. Im Multimedia-Vortrag „Dance Around The World“ nimmt er Sie außerdem mit auf eine Zeitreise durch die bewegte Tanzgeschichte.

**RHEIN STADT ERLEBNIS (A-ROSA SENA)**  
 20.03. – 25.03. & 27.11. – 02.12.2024

### MUSIK VON SINGER-SONGWRITERN MIT VAN DEYK

Sein Debütalbum hat er „To Cut a Long Story Short“ genannt, übersetzt: „Um es kurz zu machen“. Doch wer den erfahrenen Live-Musiker auf der Bühne erlebt, wünscht sich, dass der Abend nicht vergeht. Mit bekannten Cover-Songs, selbst geschriebenen Folk-Pop-Songs und den berührenden Geschichten dahinter sorgt der studierte Musikpädagoge in unserer Lounge für Gänsehautmomente.

**RHEIN ROMANTIK (A-ROSA SILVA)** 18.03. – 23.03.2024  
**DONAU ERLEBNIS (A-ROSA MIA)** 31.10. – 05.11.2024

### JAZZ & SWING MIT THE MOOD MESSENGERS

Ihre Auftritte gehen ins Blut, ins Herz und in die Beine. Das internationale Team aus professionellen Jazzmusikern begeistert mit einem abwechslungsreichen Repertoire aus gefühlvollen Jazzballaden, sinnlichem Bossa Nova, mitreißendem Swing sowie überraschenden Jazz-Interpretationen legendärer Popklassiker. Ihr Gespür für Musik erleben Sie bei einem Kurzauftritt zum Welcome und an zwei unvergesslichen Konzertabenden.

**RHEIN ROMANTIK (A-ROSA AQUA)** 03.11. – 08.11.2024  
**DONAU ERLEBNIS (A-ROSA FLORA)** 19.11. – 24.11.2024

### KREATIV & AMÜSANT MIT HARRY, DEM ZEICHNER

Malen Sie sich schon mal eine lustige Zeit aus. Harry, der Zeichner, lässt den Stift für Sie rotieren und zeigt Ihnen in zwei Zeichenkursen, wie Sie Ihre Kreativität spielend leicht zu Papier bringen. Unterwegs zaubert er für Sie malerische Erinnerungen von jeder Destination. Und „Wünsch Dir was – die schnellste Zeichen-Show der Welt“ raubt Ihnen mit Geschwindigkeit und Witz den Atem.

**DONAU ERLEBNIS (A-ROSA RIVA)**  
 29.10. – 03.11. & 03.11. – 08.11.2024

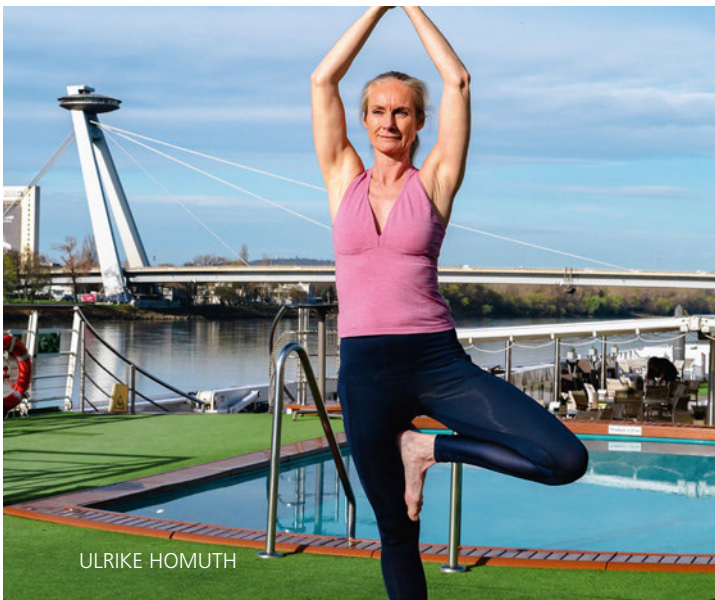

ULRIKE HOMUTH

**YOGA & ERNÄHRUNG  
MIT ULRIKE HOMUTH**

Nach dem Sonnengenuss ist vor dem Sonnengruß. Die erfahrene Gesundheits- & Lifestyle-Coachin rollt für Sie die Yoga-Matte aus und zeigt Ihnen täglich, wie Sie mit Körper und Geist Kurs auf Ihre Entspannung nehmen. Dazu weckt Ulrike Homuth mit drei Vorträgen Ihren Appetit auf eine ausgewogene Ernährung, auf die richtige Fitness sowie eine bessere Gesundheit.

**RHEIN STADT ERLEBNIS (A-ROSA SENA)** 25.03. – 30.03.2024

**DONAU ERLEBNIS (A-ROSA BELLA)** 03.11. – 08.11.2024

**DONAU ERLEBNIS (A-ROSA FLORA)** 09.11 – 14.11.2024

**SCHÖN & GESUND  
MIT PROF. DR. LADEMANN**

Vielleicht sind Sie ja schon einmal in einen seiner gut 700 wissenschaftlichen Artikel eingetaucht. Bei uns an Bord erleben Sie den international gefragten Charité-Experten live. In seinen Vorträgen „Die Haut als Spiegelbild unseres Lebensstils“ und „Neue Aspekte beim Sonnenschutz“ erfahren Sie, wie Sie Ihrem größten Organ mehr Gesundheit und Schönheit schenken. Und per Miniatur-Scanner können Sie Ihre Haut gleich mal unter die Lupe nehmen.

**RHEIN ROMANTIK (A-ROSA SILVA)** 23.03. – 28.03.2024

**A-ROSA FOTOMOMENTE  
MIT LISA STELZEL**

Die Reisebloggerin, Fotografin und Autorin löst mit ihren Bildern Begeisterung aus. In Wien kennt sie die geheimsten Fotospots. Hier lebt sie schon 30 Jahre – und ist die ideale Besetzung als Ihre Insiderin vor Ort. Ihre Vorträge „Instagramable Wien“ und „Grundlagen der Fotografie“ bringen Sie blitzschnell ins Bild, wie Ihnen die perfekte Aufnahme gelingt. Alle Tipps können Sie auf den Foto-Spaziergängen mit Lisa Stelzel anwenden: In kleinen Gruppen spüren Sie Hidden Places in Wien auf, unternehmen einen Fotowalk zu Halloween und gehen auf Motivsuche in Linz.

**DONAU ERLEBNIS (A-ROSA FLORA)**

30.10. – 04.11.2024 & 04.11. – 09.11.2024

SPECIAL- UND EVENTREISEN



**MEDITATION & MINDFULNESS  
MIT FABIENNE BILL**

Atmen Sie tief ein und hören Sie entspannt Ihrer Seele zu. Fabienne Bill verrät Ihnen, wie das geht. Die Mental- und Achtsamkeitstrainerin leitet Sie täglich zur Meditation an und zeigt Ihnen, wie Sie bewusst atmen. Für Ihren Tagesausflug bekommen Sie Reflexionsaufgaben mit auf den Weg. In ihren Workshops beleuchtet sie die Themen Resilienz, Emotionen, Achtsamkeit und Essen. Besonders viel innere Ruhe verspricht der Auffang-Abend zum Nachdenken.

**RHEIN STADT ERLEBNIS (A-ROSA SENA)**

07.11. – 12.11. & 22.11. – 27.11.2024

**BEAUTY & SPA  
MIT INGRID BREYER**

Wer schön sein will, muss bei uns an Bord dabei sein. Seit beinahe 50 Jahren ist die Kosmetikerin und Heilpraktikerin eine gefragte Expertin für Schönheit. Sie ist Mitgründerin des Deutschen Thalasso-Verbandes, ausgebildete Spezialistin für Traditionelle Chinesische Medizin – und eine hervorragende Referentin. In ihren Vorträgen lernen Sie ganzheitliche Ansätze kennen, die das Altern positiv beeinflussen. Dazu erfahren Sie mehr über Achtsamkeit und die Schönheit von innen und außen. Schön praktisch ist der Beauty-Workshop – unterstützt von Thalgo, unserem Spa-Partner.

**RHEIN STADT ERLEBNIS (A-ROSA SENA)** 12.11. – 17.11.2024

**KREATIV & ILLUSTRITIERT  
MIT TANJA MEYER**

Legen Sie die Illustrierte beiseite – hier kommt Ihre Illustratorin. Die studierte Kommunikationsdesignerin arbeitet mit vielen Magazinen, Verlagen und Agenturen zusammen – und jetzt mit Ihnen. In zwei verschiedenen Workshops erstellen Sie Urlaubssouvenirs zum Verschenken. Oder zum Behalten. Denn eigentlich wollen Sie die selbst gezeichneten Postkarten-Aquarelle der Städte und Flusslandschaften oder die handbemalte Tasche nicht mehr aus der Hand geben. Der Höhepunkt Ihrer Reise: das Event zeichnen in der Lounge.

**RHEIN METROPOLEN (A-ROSA BRAVA)**

02.11. – 07.11. & 07.11. – 12.11.2024

# Bringen Bewegung ins Entdecken: E-BIKE-TOUREN MIT terranova RADKREUZFAHRTEN

*Eins sein mit der Natur, mittendrin in den Städten – vom Sattel aus sehen Sie die Welt mit anderen Augen. Zusammen mit terranova bieten wir Ihnen Radtouren durch die schönsten Gegenden links und rechts des Flusses. terranova ist seit vier Jahrzehnten Marktführer qualitativ hochwertiger Radreisen. Beim Entdecken unterstützt Sie ein ortskundiger Reiseleiter, der den ganzen Tag an Ihrer Seite bleibt. Die E-Bike-Ausflugspakete können Sie bei einigen unserer Reisen einfach hinzubuchen.*

## **Frühbucher-Ermäßigung:**

€ 50 pro Person bei  
Buchung bis zum 30.11.2023.

**Leihhelme** sind auf jeder  
Reise für € 10 erhältlich.



## **INKLUSIV-LEISTUNGEN**

- // Ihr Leihrad: ein terranova-E-Bike mit Satteltasche
- // alle Führungen und Eintritte
- // ein ortskundiger Reiseleiter, der sein Wissen und seine Tipps teilt und Ihnen auch bei Technikfragen zu Ihrem Rad weiterhilft
- // Service für Getränkepausen und Picknickbuffets
- // Begleitung durch einen Kleinbus mit Fahrradanhänger und Mitfahrmöglichkeit
- // alle Transfers mit Bus oder Taxi während der Ausflüge

## **PAKETPREISE**

- 5 NÄCHTE: € 795 pro Person
  - 7 NÄCHTE: € 995 pro Person
  - 7 NÄCHTE DOURO: € 1.295 pro Person
- Zubuchbar im Tarif A-ROSA Premium alles inklusive.  
Mindestteilnehmerzahl: 8  
Maximalteilnehmerzahl: 16  
Alle Reisen mit zubuchbaren E-Bike-Ausflügen von terranova sind mit (T) gekennzeichnet.

**DOURO ERLEBNIS 7 NÄCHTE**

A-ROSA ALVA		BUCHUNGSCODE
April	10.04. – 17.04.2024	RADDOU
April/Mai	24.04. – 01.05.2024	
Mai	01.05. – 08.05.2024	
	08.05. – 15.05.2024	
Juli	17.07. – 24.07.2024	
August	14.08. – 21.08.2024	
	21.08. – 28.08.2024	
Aug./Sept.	28.08. – 04.09.2024	
September	18.09. – 25.09.2024	
Oktober	02.10. – 09.10.2024	
	09.10. – 16.10.2024	

**6 GEFÜHRTE FAHRRAD-AUSFLÜGE WÄHREND DER KREUZFahrt**

// Besichtigung einer Portweinbodega mit Verkostung  
 // Stadtführung Porto & Rabelo-Bootstour  
 // Rücktransfer zum Flughafen bei Ausschiffung

**SEINE ERLEBNIS NORMANDIE 7 NÄCHTE**

A-ROSA VIVA		BUCHUNGSCODE
Mai	09.05. – 16.05.2024	RADSEN
Juni	20.06. – 27.06.2024	
August	08.08. – 15.08.2024	
	15.08. – 22.08.2024	
September	19.09. – 26.09.2024	

**6 GEFÜHRTE FAHRRAD-AUSFLÜGE WÄHREND DER KREUZFahrt**

// Alle Eintritte und/oder Führungen: Paris, Monets Garten, Kloster Jumièges

**DONAU KLASSIKER 7 NÄCHTE**

A-ROSA BELLA		BUCHUNGSCODE
Mai	23.05. – 30.05.2024	RADDON
Mai/Juni	30.05. – 06.06.2024	
Juli	04.07. – 11.07.2024	
August	08.08. – 15.08.2024	
September	19.09. – 26.09.2024	
Oktober	03.10. – 10.10.2024	

**5 GEFÜHRTE FAHRRAD-AUSFLÜGE WÄHREND DER KREUZFahrt**

// Alle Eintritte und/oder Führungen: Klosterneuburg, Esztergom, Visegrád, Dürnstein  
 // Inklusive Transfer ab/bis Hauptbahnhof Passau (zu festgelegter Fahrtzeit)

**RHÔNE ROUTE CLASSIQUE 7 NÄCHTE**

A-ROSA STELLA		BUCHUNGSCODE
April/Mai	27.04. – 04.05.2024	RADRHO
Mai	04.05. – 11.05.2024	
	11.05. – 18.05.2024	
September	14.09. – 21.09.2024	
Sept./Okt.	28.09. – 05.10.2024	
Oktober	05.10. – 12.10.2024	

**5 GEFÜHRTE FAHRRAD-AUSFLÜGE UND 1 KULTURTAG IN LYON WÄHREND DER KREUZFahrt**

// Alle Eintritte und/oder Führungen: Lyon, Abtei Cluny, Avignon, Arles  
 // Weinverkostung in Châteauneuf-du-Pape

**RHEIN ERLEBNIS AMSTERDAM & ROTTERDAM 7 NÄCHTE**

A-ROSA SENA		BUCHUNGSCODE
April	20.04. – 27.04.2024	RADRHE
Mai/Juni	25.05. – 01.06.2024	
Juni	22.06. – 29.06.2024	
Juli/August	27.07. – 03.08.2024	
Aug./Sep.	31.08. – 07.09.2024	
September	07.09. – 14.09.2024	

**5 GEFÜHRTE FAHRRAD-AUSFLÜGE WÄHREND DER KREUZFahrt**

// Alle Eintritte und/oder Führungen: Amsterdam, Rotterdam, Delft, Antwerpen  
 // Inklusive Transfer ab/bis Hauptbahnhof Köln (zu festgelegter Fahrtzeit)

**RHEIN ERLEBNIS SÜD 7 NÄCHTE**

A-ROSA AQUA		BUCHUNGSCODE
April/Mai	27.04. – 04.05.2024	RADRHE
Mai	04.05. – 11.05.2024	
Juni	22.06. – 29.06.2024	

**5 GEFÜHRTE FAHRRAD-AUSFLÜGE WÄHREND DER KREUZFahrt**

// Alle Eintritte und/oder Führungen: Köln, Straßburg, Basel, Colmar  
 // Inklusive Transfer ab/bis Hauptbahnhof Köln (zu festgelegter Fahrtzeit)

**MAIN ROMANTIK AB NÜRNBERG 7 NÄCHTE**

A-ROSA SILVA		BUCHUNGSCODE
Mai	12.05. – 19.05.2024	RADRND
Juni	02.06. – 09.06.2024	

**6 GEFÜHRTE FAHRRAD-AUSFLÜGE WÄHREND DER KREUZFahrt**

// Alle Eintritte und/oder Führungen: Nürnberg, Bamberg, Würzburg, Abtei Amorbach, Frankfurt  
 // Inklusive Transfer ab Hauptbahnhof Nürnberg (zu festgelegter Fahrtzeit)

**MOSEL ERLEBNIS 5 NÄCHTE**

A-ROSA SILVA		BUCHUNGSCODE
Juli	21.07. – 28.07.2024	RADMOS
August	11.08. – 15.08.2024	
September	22.09. – 26.09.2024	

**4 GEFÜHRTE FAHRRAD-AUSFLÜGE WÄHREND DER KREUZFahrt**

// Alle Eintritte und/oder Führungen: Cochem, Bernkastel-Kues, Trier, Koblenz  
 // Kommentierte Weinprobe  
 // Inklusive Transfer ab Hauptbahnhof Köln (zu festgelegter Fahrtzeit)

IHRE REISE AUF  
**RHEIN, MAIN & MOSEL**

---

IHRE REISE AUF DER  
**DONAU**

---

IHRE REISE AUF DER  
**SEINE**

---

IHRE REISE AUF  
**RHÔNE & SAÔNE**

---

IHRE REISE AUF DEM  
**DOURO**

---

IHRE REISE ZU DEN  
**FESTTAGEN**

---





SEITE  
50

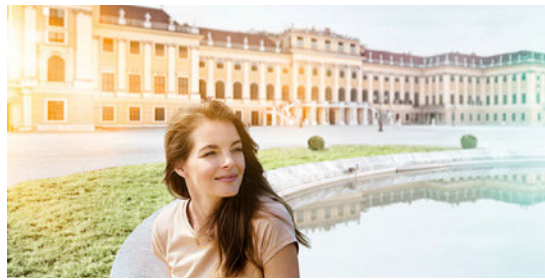

SEITE  
78



SEITE  
100



SEITE  
114



SEITE  
128



SEITE  
140



An aerial photograph of a village nestled along a river, likely the Moselle, during the golden hour of sunset. The sun is low on the horizon, casting a warm glow over the scene. The river curves through the left side of the frame, reflecting the light. The village is densely packed with houses, many with dark roofs, and a prominent church with a tall, white steeple. In the foreground, there are rows of vineyards with green and yellowing leaves. The background shows rolling hills under a clear sky.

IHRE REISE AUF  
RHEIN, MAIN  
& MOSEL

---



REICHSBURG, COCHEM

UNSERE  
HIGH-  
LIGHTS!

# RHEIN, MAIN & MOSEL

Stadt, Land, Fluss mit Hochgenuss

## // DAS MOSELTAL

Zwischen Trier und Koblenz, mitten durch das Rheinische Schiefergebirge, schlängelt sich die Mosel in spektakulären Schleifen – und dabei bindet sie sicher auch eine um Ihr Herz. Denn mit der Romantik geht es hier hoch her – über steile Hänge, grüne Weinberge, verträumte Winzerdörfer und geschichtsträchtige Burgen. So viele, dass Sie aus dem Staunen nicht herauskommen. Und es auch gar nicht wollen, wenn Sie die steinernen Zeitzeugen über Traben-Trarbach, Bernkastel-Kues oder Cochem bewundern.

**UNSER ENTDECKER-TIPP:** die Reichsburg. Majestätisch thront sie auf einem Fels über Cochem. Verwöhnen Sie sich auf der Terrasse mit Mosel-Spezialitäten und einem überwältigenden Ausblick ins weite Tal.

**UNSER GENUSS-TIPP:** Weingraves oder Mosel-Wingertspool. Ein deftiges Geschmacksvergnügen. Dazu weckt ein Riesling Wein- und Lebensgeister.



## // AMSTERDAM

Sich auf einen Herzschlag in die Stadt der Grachten und Kaufmannshäuser zu verlieben, ist keine große Kunst. Die erwartet Sie dafür im Rijksmuseum, wo Sie Rembrandts weltberühmte Nachtwache und die Milchmagd von Vermeer verzücken. Danach ist eine Erfrischung in den malerischen Cafés und Restaurants genau das Richtige. Oder wie wäre es, wenn Sie sich 100 Meter hinaufschwingen und Ihnen der Ausblick von Europas höchster Schaukel den Atem raubt? Durchatmen können Sie später auf einer Fahrt durch die wunderschönen Grachten. Ob Prinsen-, Keizers- oder Herengracht – lassen Sie sich zeitvergessen dahintreiben und entdecken Sie das ebenso kleinstädtische wie kosmopolitische Amsterdam vom Wasser aus.

**UNSER ENTDECKER-TIPP:** das Hausbootmuseum. 15 Meter lang, mit unzähligen liebevollen Details. In der Fotoausstellung zur Entstehungsgeschichte machen Sie eine Zeitreise zurück zum Anfang des 20. Jahrhunderts. Hinein geht es Ecke Prinsengracht und Elandsgracht.

**UNSER GENUSS-TIPP:** Poffertjes. Lassen Sie sich den ursprünglichen Geschmack Hollands als fluffigsüßes Streetfood auf der Zunge zergehen. Unter viel Puderzucker versteckt, wartet es auf Sie an jeder Straßenecke.



AMSTERDAM

## // ANTWERPEN

Belgiens größte Stadt bietet so viel, um Ihre Augen funkeln zu lassen. Das liegt auch daran, dass hier über die Hälfte aller Diamanten der Welt gehandelt werden. Zahlreich sind auch die Schiffe, die ihre Waren im drittgrößten Seehafen Europas laden und löschen. Ein Edelstein flämischer Gotik ist die Liebfrauenkathedrale, die sagenhaft schön mit dem Himmel verschmilzt. Dann ein Bummel durch alte Gassen? Hier einen Geschenkladen aufspüren, dort in einer Brasserie pausieren. Sich klein fühlen auf dem Groten Markt mit dem prächtigen Rathaus. Und später riesig sein – auf dem 97 Meter hohen Boerentoren, dem ältesten Wolkenkratzer Europas, von dem aus Ihnen mit Glück das Brüsseler Atomium entgegenfunkelt.

**UNSER ENTDECKER-TIPP:** Museum aan de Stroom. Das kurz „MAS“ genannte Museum wurde 2011 eröffnet. Die interaktive Ausstellung bringt Ihnen Stadt, Hafen und Schifffahrt auf zehn Etagen greifbar nah.

**UNSER GENUSS-TIPP:** Antwerpse Handjes. Kekse oder Schokolade in Handform, mit und ohne Marzipan oder in Elixir d'Anvers getränkt. Dafür haben die „Herren“, wie sich die Antwerpener nennen, ein gutes Händchen.



ANTWERPEN



## // KÖLN

Ein Hoch auf Köln? Das lässt sich locker beim Kölsch aussprechen. Himmlisch hoch ist, klar, auch der Dom. Mal kurz von Bord, schon sind Sie da. Übrigens auch gleich in der Altstadt, in der Sie sich rund um den Alten Markt durch mittelalterliche Gassen treiben lassen können. Alle Naschkatzen macht das Schokoladenmuseum glücklich. Der drei Meter große Schokobrunnen verspricht Hochgenuss. Probieren Sie ruhig! Noch ein Stück Kuchen im Belgischen Viertel, und Ihr Tag ist vollends verübt.

**UNSER ENTDECKER-TIPP:** Köln von oben. 533 Stufen führen ins Himmelreich, was die Aussicht von der Südturmspitze des Doms auf Stadt und Rhein betrifft.

**UNSER GENUSS-TIPP:** ein Kölsch, bitte. Bestellen Sie es am besten in einem der alten Brauhäuser zusammen mit einem „Halve Hahn“. Hätten Sie gedacht, dass dies ein Käsebrötchen ist?



## // STRASSBURG

Hier, wo das Herz Europas schlägt, müsste es doch eigentlich quirliger zugehen. Stattdessen: französische Gelassenheit pur. Mit ihr haben Sie im Stadtteil Petite France ein sehr entspanntes Rendezvous. Einfach ohne Kompass zwischen bunten Fachwerkhäusern, kleinen Lädchen und gemütlichen Töpfereien abtauchen. Und dann wieder auftauchen – am liebsten vor dem Liebfrauenmünster. Faszinierende Fenster aus Buntglas und Gänge, die einen weiten Bogen um die Schnellebigkeit der Zeit machen. Die Magie dieser Eindrücke können Sie in Ruhe und Sonne bei einem Café au lait am Wasser verdauen.

**UNSER ENTDECKER-TIPP:** Palais Rohan. Französische Baukunst des 18. Jahrhunderts in Vollendung. Außerdem sind die drei Museen im Gebäude eine spannende Geschichtsstunde wert.

**UNSER GENUSS-TIPP:** Choucroute garnie. Diese Sauerkraut-Spezialität kommt mit Würsten, Fleisch und viel Liebe aus der Pfanne auf Ihren Teller.

## // BASEL

Bus oder Bahn? Lassen Sie beides ruhig vorbeisauen. Basel entdecken Sie ganz einfach zu Fuß. Obwohl es die drittgrößte Stadt der Schweiz ist. Groß sind hier eben andere Dinge. Das Basler Münster zum Beispiel, das prächtige Wahrzeichen der Stadt. 400 Jahre Bauzeit. Doch Sie brauchen nur ein paar Sekunden, um bei seinem Anblick eine unvergessliche Erinnerung aufzubauen. Allein schon wegen des traumhaften Skulpturenschmucks. Zum Staunen schön ist auch das rote Rathaus. Seine reiche Fassadenbemalung ist ein echtes Kunst-erlebnis. Sie sind immer noch kunst- und kulturhungrig? Wie gut, dass Ihnen die Türen zu sage und schreibe 40 Museen offenstehen. Oder Sie lassen Ihrem Geist einfach mal freien Lauf und entspannen in einem gemütlichen Café in der Altstadt.

**UNSER ENTDECKER-TIPP:** der Tinguely-Brunnen. Das muntere Wasserspiel der Maschinenskulpturen sprudelt nur so über vor Ideen und zieht groß und klein in seinen Bann.

**UNSER GENUSS-TIPP:** Mässmogge. Nach diesen daumenlangen Zuckerbonbons, gefüllt mit einer köstlichen Haselnussmasse, lecken sich Jung und Alt die Finger.



MARIENBURG

## // WÜRZBURG

Ab durch die Mitte? Bitte. Ganz in der Nähe liegt nämlich – Brexit sei Dank – der neue geografische Mittelpunkt der EU. Doch in Würzburg steht noch mehr im Mittelpunkt. Die herrliche Altstadt zum Beispiel. Hier können Sie die Residenz der Fürstbischöfe bewundern. Der barocke Stadtpalast ist Welt-erbe der UNESCO und verführt als eine der schönsten Anlagen Deutschlands zum Verweilen. Noch ein Höhepunkt? Machen Sie einen Aufstieg zur Festung Marienberg. Von Weinreben umrankt, bietet Ihnen die uralte Burganlage ein eindrucksvolles Rendezvous mit der Geschichte. Und einen grandiosen Ausblick auf Würzburg und seine Weinberge. Deren Früchte genießen Sie am Abend an der Alten Mainbrücke: Das Event „Wein am Main“ serviert Ihnen neben edlen Tropfen viel lokalen Charme.

**UNSER ENTDECKER-TIPP:** die Hofkirche Allerheiligste Dreifaltigkeit als Teil des Stadtpalastes. Runde Wände, blattgoldverzierte Gewölbe und Decken und dazu verschwenderisch viele Stuckengel.

**UNSER GENUSS-TIPP:** Fränkische Schnickerli – zubereitet aus dem Vormagen der Kuh. Früher ein Gericht für arme Leute, heute für Spezialitätenliebhaber. Trauen Sie sich ruhig.

Auf allen  
Reisen dieser  
Doppelseite ist ein  
**LEKTOR**  
an Bord.



## WEINBERGE, WINDMÜHLEN, WELLEN DER BEGEISTERUNG – AUGEN AUF UND LOS.

### RHEIN ERLEBNIS & MEER 9 NÄCHTE

Tag		
1 Fr.	19 Uhr	Abfahrt <b>KÖLN</b> DE
2 Sa.	11–22 Uhr	<b>WILLEMSTAD</b> NL
3 So.	7–18 Uhr abends	<b>ANTWERPEN</b> BE Passage Seehafen Antwerpen Passage Westerschelde
4 Mo.	2–19 Uhr	<b>GENT</b> BE
5 Di.	7–15 Uhr nachmittags	<b>DORDRECHT</b> NL <b>ROTTERDAM</b> NL Hafenrundfahrt
6 Mi.	6 Uhr	<b>LELYSTAD</b> NL
7 Do.	8 Uhr morgens 14 Uhr	Abfahrt <b>LELYSTAD</b> Fahrt auf dem Wattenmeer <b>HARLINGEN</b> NL
8 Fr.	6 Uhr morgens  12–18 Uhr	Abfahrt <b>HARLINGEN</b> Kreuzen auf dem Markermeer/IJsselmeer <b>HOORN</b> NL
9 Sa.	9–15 Uhr	<b>EMMERICH</b> DE
10 So.	6 Uhr	<b>KÖLN</b> DE

#### PREMIUM ALLES INKLUSIVE

Preisbeispiel Kategorie S (Doppelbelegung) am 16.08.2024 pro Person, inkl. € 300 Super-Frühbucher-Ermäßigung (limitiertes Kontingent) und Reise-Rücktrittsversicherung bei Buchung bis zum 30.11.2023.

ab  
**€ 2.149**  
pro Person

### RHEIN PANORAMA 9 NÄCHTE

Tag		
1	18 Uhr	Abfahrt <b>KÖLN</b> DE
2	11–18 Uhr	<b>RÜDESHEIM</b> DE
3	8–19 Uhr	<b>SPEYER/GERMERSHEIM</b> DE*
4	7–18 Uhr	<b>STRASSBURG</b> FR ( <b>KEHL</b> DE)
5	6–12 Uhr nachmittags  18:30 Uhr	<b>MAINZ</b> DE Passage <b>LORELEY &amp; UNESCO-WELTERBE</b> <b>MITTELRHEINTAL</b> DE <b>KOBLENZ</b> DE
6	14 Uhr	Abfahrt <b>KOBLENZ</b>
7	6–12 Uhr 19 Uhr	<b>NIJMEGEN</b> NL <b>ROTTERDAM</b> NL
8	16 Uhr nachmittags	Abfahrt <b>ROTTERDAM</b> <b>ROTTERDAM</b> Hafenrundfahrt
9	9–15 Uhr	<b>EMMERICH</b> DE
10	6 Uhr	<b>KÖLN</b> DE

#### PREMIUM ALLES INKLUSIVE

Preisbeispiel Kategorie S (Doppelbelegung) am 09.06.2024 pro Person, inkl. € 300 Super-Frühbucher-Ermäßigung (limitiertes Kontingent) und Reise-Rücktrittsversicherung bei Buchung bis zum 30.11.2023.

\* Je nach Verfügbarkeit der Liegeplätze wird Speyer oder GERMERSHEIM angefahren.

ab  
**€ 2.149**  
pro Person





**RHEIN KURS NORD & MOSEL 9 NÄCHTE**

Tag		
1 Fr.	18 Uhr	Abfahrt <b>KÖLN</b> Rhein DE
2 Sa.	11–17 Uhr	<b>COCHEM</b> Mosel DE
3 So.	9–0 Uhr	<b>MEHRING (TRIER)</b> Mosel DE
4 Mo.	6–21:30 Uhr	<b>BERNKASTEL-KUES</b> Mosel DE
5 Di.	15–21:30 Uhr	<b>KOBLENZ</b> Rhein DE
6 Mi.	14–22 Uhr	<b>NIJMEGEN</b> Rhein NL
7 Do.	6–23:30 Uhr	<b>AMSTERDAM</b> Rhein NL
8 Fr.	8–16 Uhr nachmittags	<b>ROTTERDAM</b> Rhein NL <b>ROTTERDAM</b> Hafenrundfahrt
9 Sa.	9–15 Uhr	<b>EMMERICH</b> Rhein DE
10 So.	6 Uhr	<b>KÖLN</b> Rhein DE

ab  
**€ 2.149**  
pro Person

**PREMIUM ALLES INKLUSIVE**

Preisbeispiel Kategorie S (Doppelbelegung) am 05.07.2024 pro Person, inkl. € 300 Super-Frühbucher-Ermäßigung (limitiertes Kontingent) und Reise-Rücktrittsversicherung bei Buchung bis zum 30.11.2023.

	<b>RHEIN ERLBNIS &amp; MEER</b>	<b>RHEIN PANORAMA</b>	<b>RHEIN KURS NORD &amp; MOSEL</b>
<b>SCHIFF</b>	<b>A-ROSA SILVA</b>	<b>A-ROSA SILVA</b>	<b>A-ROSA SILVA</b>
JAN			
FEB			
MÄR			
APR			
MAI			
JUN		■ 9.	
JUL			■ 5.   ■ 26.
AUG	■ 16.		
SEP	■ 6.	■ 27.	
OKT			
NOV			
DEZ			

Saison: **S** **A** **B** = entscheidend für den Preis.

**PREISE FINDEN SIE  
AUF DEN SEITEN 66-67**

# KURS SÜD, KURS NORD, UND IHR KOMPASS STEHT AUF GLÜCKSGEFÜHL.

**PREMIUM TARIF:**  
Auf allen Reisen ab 7 Nächten  
**1 Ausflug inklusive!**

## RHEIN ERLEBNIS SÜD 7 NÄCHTE

Tag		
1 Sa.	18 Uhr	Abfahrt <b>KÖLN</b> DE
2 So.	11–18 Uhr	<b>RÜDESHEIM</b> DE
3 Mo.	8–19 Uhr	<b>SPEYER/GERMERSHEIM</b> DE*
4 Di.	14–0 Uhr	<b>BREISACH</b> DE
5 Mi.	8–19:30 Uhr	<b>BASEL</b> CH
6 Do.	11:30–18 Uhr	<b>STRASSBURG</b> FR ( <b>KEHL</b> DE)
7 Fr.	6–12 Uhr nachmittags	<b>MAINZ</b> DE Passage <b>LORELEY &amp; UNESCO-WELTERBE MITTELRHEINTAL</b> DE
	18:30–21:30 Uhr	<b>KOBLENZ</b> DE
8 Sa.	5 Uhr	<b>KÖLN</b> DE

ab  
**€ 1.499**  
pro Person

### PREMIUM ALLES INKLUSIVE

Preisbeispiel Kategorie S (Doppelbelegung) am 13.04.2024 pro Person, inkl. € 200 Super-Frühbucher-Ermäßigung (limitiertes Kontingent) und Reise-Rücktrittsversicherung bei Buchung bis zum 30.11.2023.

### HIGHLIGHTS:

- // Das UNESCO-Welterbe Mittelrheintal mit der wilden Loreley-Passage.
- // Das monumentale Münster in Straßburg.
- // Die Kulturmetropole Basel mit ihren zahlreichen Museen.

\*Je nach Verfügbarkeit der Liegeplätze wird Speyer oder Germersheim angelaufen.

## RHEIN ERLEBNIS NIEDERLANDE & BELGIEN 7 NÄCHTE

Tag		
1 Sa.	19 Uhr	Abfahrt <b>KÖLN</b> DE
2 So.	11–19 Uhr	<b>WILLEMSTAD</b> NL
3 Mo.	5–21 Uhr	<b>GENT</b> BE
4 Di.	6–18 Uhr	<b>VLISSINGEN</b> NL
5 Mi.	8–22 Uhr	<b>BRÜSSEL</b> BE
6 Do.	14–23 Uhr	<b>GORINCHEM</b> NL
7 Fr.	9–15 Uhr	<b>EMMERICH</b> DE
8 Sa.	6 Uhr	<b>KÖLN</b> DE

ab  
**€ 1.299**  
pro Person

### PREMIUM ALLES INKLUSIVE

Preisbeispiel Kategorie S (Doppelbelegung) am 12.10.2024 pro Person, inkl. € 200 Super-Frühbucher-Ermäßigung (limitiertes Kontingent) und Reise-Rücktrittsversicherung bei Buchung bis zum 30.11.2023.

Routenverlauf variiert.

	RHEIN ERLEBNIS SÜD	RHEIN ERLEBNIS NIEDERLANDE & BELGIEN
SCHIFF	A-ROSA AQUA	A-ROSA AQUA
JAN		
FEB		
MÄR		
APR	■ 13.   ■ 20.   ■ 27. T	
MAI	■ 4. T   ■ 11.   ■ 18.   ■ 25.	
JUN	■ 1.   ■ 8.   ■ 15.   ■ 22. T	■ 29.
JUL		■ 6.   ■ 13.   ■ 20.   ■ 27.
AUG		■ 3.   ■ 10.   ■ 17.   ■ 24.   ■ 31.
SEP		■ 7.   ■ 14.   ■ 21.   ■ 28.
OKT		■ 5.   ■ 12. F
NOV		
DEZ		

Saison: **S** **A** **B** = entscheidend für den Preis.

F = Familienreise  
B = Tulpenblüte  
T = E-Bike-Touren terranova

**PREISE FINDEN SIE AUF DEN SEITEN 66-67**



**RHEIN ERLEBNIS  
IJSELMEER**

**7 NÄCHTE**

Tag		
1	18 Uhr	Abfahrt <b>KÖLN</b> DE
2	6–22 Uhr	<b>ARNHEIM</b> NL
3	11 Uhr	<b>HUIZEN</b> NL
4	7 Uhr	Abfahrt <b>HUIZEN</b> Panoramafahrt auf dem <b>MARKERMEER &amp; IJSELMEER</b> NL
	16 Uhr	<b>ENKHUIZEN</b> NL
5	7 Uhr	Abfahrt <b>ENKHUIZEN</b> Panoramafahrt auf dem <b>MARKERMEER &amp; IJSELMEER</b> NL
	15–22 Uhr	<b>HOORN</b> NL
6	10–22 Uhr	<b>NIJMEGEN</b> NL
7	10–16 Uhr	<b>WESEL</b> DE
8	6 Uhr	<b>KÖLN</b> DE

ab  
**€ 1.299**  
pro Person

**PREMIUM ALLES INKLUSIVE**

Preisbeispiel Kategorie S (Doppelbelegung) am 03.04.2024 pro Person, inkl. € 200 Super-Frühbucher-Ermäßigung (limitiertes Kontingent) und Reise-Rücktrittsversicherung bei Buchung bis zum 30.11.2023.

**MOSEL ROMANTIK**

**7 NÄCHTE**

Tag		
1 So.	17 Uhr	Abfahrt <b>KÖLN</b> Rhein
2 Mo.	10–16 Uhr	<b>TREIS-KARDEN</b> Mosel
3 Di.	3–22 Uhr	<b>BERNKASTEL-KUES</b> Mosel
4 Mi.	5 Uhr	<b>MEHRING (TRIER)</b> Mosel
5 Do.	3 Uhr 13 Uhr	Abfahrt <b>MEHRING (TRIER)</b> <b>ZELL</b> Mosel
6 Fr.	8 Uhr 12 Uhr	Abfahrt <b>ZELL</b> <b>COCHEM</b> Mosel
7 Sa.	7 Uhr 13–21:30 Uhr	Abfahrt <b>COCHEM</b> <b>KOBLENZ</b> Rhein
8 So.	6 Uhr	<b>KÖLN</b> Rhein

ab  
**€ 1.299**  
pro Person

**PREMIUM ALLES INKLUSIVE**

Preisbeispiel Kategorie S (Doppelbelegung) am 07.04.2024 pro Person, inkl. € 200 Super-Frühbucher-Ermäßigung (limitiertes Kontingent) und Reise-Rücktrittsversicherung bei Buchung bis zum 30.11.2023.

SCHIFF	RHEIN ERLEBNIS IJSELMEER		MOSEL ROMANTIK
	A-ROSA BRAVA	A-ROSA AQUA	A-ROSA SILVA
JAN			
FEB			
MÄR			
APR	■ 3.   ■ 10.   ■ 17.   ■ 24.	■ 6.	■ 7.   ■ 14.   ■ 21.   ■ 28.
MAI	■ 8.   ■ 15.   ■ 22.   ■ 29.		■ 19.
JUN	■ 5.   ■ 12.   ■ 19.   ■ 26.		■ 23.
JUL	■ 10.   ■ 17.F   ■ 24.F   ■ 31.F		■ 14.
AUG	■ 14.F   ■ 21.F   ■ 28.		■ 4.   ■ 25.
SEP	■ 4.   ■ 25.		■ 15.
OKT	■ 2.   ■ 9.   ■ 16.		■ 13.
NOV			
DEZ			

# RHEIN, MAIN – UND RUNDHERUM DER SIEBTE HIMMEL.

**PREMIUM  
TARIF:**  
Auf allen Reisen  
ab 7 Nächten  
**1 Ausflug  
inklusive!**



## MAIN ROMANTIK NÜRNBERG – KÖLN 7 NÄCHTE

Tag		
1 So.		Einschiffung <b>NÜRNBERG</b> Main-Donau-Kanal
2 Mo.	17 Uhr	Abfahrt <b>NÜRNBERG</b>
3 Di.	7:30–13 Uhr	<b>BAMBERG</b> Main-Donau-Kanal
4 Mi.	13–22 Uhr	<b>WÜRZBURG</b> Main
5 Do.	9–18 Uhr	<b>WERTHEIM</b> Main
6 Fr.	9 Uhr	<b>FRANKFURT</b> Main
7 Sa.	2 Uhr vormittags	Abfahrt <b>FRANKFURT</b> Passage <b>LORELEY &amp; UNESCO-WELTERBE MITTELRHEINTAL</b>
	15–21:30 Uhr	<b>KOBLENZ</b> Rhein
8 So.	5 Uhr	<b>KÖLN</b> Rhein

ab  
**€ 1.749**  
pro Person

### PREMIUM ALLES INKLUSIVE

Preisbeispiel Kategorie S (Doppelbelegung) am 12.05.2024 pro Person, inkl. € 200 Super-Frühbucher-Ermäßigung (limitiertes Kontingent) und Reise-Rücktrittsversicherung bei Buchung bis zum 30.11.2023.

### HIGHLIGHTS:

// Der Main-Donau-Kanal, der Sie von Nürnberg ins schöne Bamberg und schließlich auf den Main bringt.

## MAIN ROMANTIK KÖLN – NÜRNBERG 7 NÄCHTE

Tag		
1 So.	20 Uhr	Abfahrt <b>KÖLN</b> Rhein
2 Mo.	7–13 Uhr nachmittags	<b>KOBLENZ</b> Rhein Passage <b>LORELEY &amp; UNESCO-WELTERBE MITTELRHEINTAL</b>
3 Di.	6–17 Uhr	<b>FRANKFURT</b> Main
4 Mi.	12–17 Uhr	<b>WERTHEIM</b> Main
5 Do.	12–18 Uhr	<b>WÜRZBURG</b> Main
6 Fr.	15–19 Uhr	<b>BAMBERG</b> Main-Donau-Kanal
7 Sa.	9 Uhr	<b>NÜRNBERG</b> Main-Donau-Kanal
8 So.		<b>NÜRNBERG</b>

ab  
**€ 1.749**  
pro Person

### PREMIUM ALLES INKLUSIVE

Preisbeispiel Kategorie S (Doppelbelegung) am 05.05.2024 pro Person, inkl. € 200 Super-Frühbucher-Ermäßigung (limitiertes Kontingent) und Reise-Rücktrittsversicherung bei Buchung bis zum 30.11.2023.

### HIGHLIGHTS:

// Der Main-Donau-Kanal, der Sie in die schönen Städte Bamberg und Nürnberg trägt.

	MAIN ROMANTIK NÜRNBERG – KÖLN	MAIN ROMANTIK KÖLN – NÜRNBERG
<b>SCHIFF</b>	A-ROSA SILVA	A-ROSA SILVA
JAN–APR		
MAI	■ 12. T	■ 5.   ■ 26.
JUN	■ 2. T	
JUL–DEZ		

Saison: **S** **A** **B** = entscheidend für den Preis.

F = Familienreise  
T = E-Bike-Touren terranova

**PREISE FINDEN SIE  
AUF DEN SEITEN 66-67**



KOBLENZ

### RHEIN ERLEBNIS BINGEN

7 NÄCHTE

Tag		
1 Mi. 3.7.	20 Uhr	Abfahrt <b>KÖLN</b> Rhein
2 Do. 4.7.	7 Uhr	<b>KOBLENZ</b> Rhein
3 Fr. 5.7.	21:30 Uhr	Abfahrt <b>KOBLENZ</b>
4 Sa. 6.7.	0:30–13 Uhr	<b>BOPPARD</b> Rhein* Rhein in Flammen <b>BINGEN</b>
5 So. 7.7.	5–22 Uhr	<b>MAINZ</b> Rhein
6 Mo. 8.7.	4–22 Uhr	<b>FRANKFURT</b> Main
7 Di. 9.7.	6–18 Uhr	<b>RÜDESHEIM</b> Rhein
8 Mi. 10.7.	6 Uhr	<b>KÖLN</b> Rhein

ab  
**€ 1.749**  
pro Person

#### PREMIUM ALLES INKLUSIVE

Preisbeispiel Kategorie S (Doppelbelegung) am 03.07.2024 pro Person, inkl. € 200 Super-Frühbucher-Ermäßigung (limitiertes Kontingent) und Reise-Rücktrittsversicherung bei Buchung bis zum 30.11.2023.

\*Durchführung des Events „Rhein in Flammen“ ohne Gewähr.

### RHEIN ERLEBNIS KOBLENZ

7 NÄCHTE

Tag		
1 Mi. 7.8.	18 Uhr	Abfahrt <b>KÖLN</b> Rhein DE
2 Do. 8.8.	11–21:30 Uhr	<b>COCHEM</b> Mosel DE
3 Fr. 9.8.	7–21:30 Uhr	<b>KOBLENZ</b> Rhein DE
4 Sa. 10.8.	2–20 Uhr	<b>BOPPARD</b> Rhein DE* Rhein in Flammen <b>KOBLENZ</b>
5 So. 11.8.	17 Uhr	<b>GORINCHEM</b> Rhein NL
6 Mo. 12.8.	12 Uhr 17–23 Uhr	Abfahrt <b>GORINCHEM</b> <b>NIJMEGEN</b> Rhein NL
7 Di. 13.8.	12–0 Uhr	<b>DÜSSELDORF</b> Rhein DE
8 Mi. 14.8.	6 Uhr	<b>KÖLN</b> Rhein DE

ab  
**€ 1.749**  
pro Person

#### PREMIUM ALLES INKLUSIVE

Preisbeispiel Kategorie S (Doppelbelegung) am 07.08.2024 pro Person, inkl. € 200 Super-Frühbucher-Ermäßigung (limitiertes Kontingent) und Reise-Rücktrittsversicherung bei Buchung bis zum 30.11.2023.

\*Durchführung des Events „Rhein in Flammen“ ohne Gewähr.

### RHEIN ERLEBNIS OBERWESEL

7 NÄCHTE

Tag		
1 Mi. 11.9.	18 Uhr	Abfahrt <b>KÖLN</b> Rhein
2 Do. 12.9.	11–21:30 Uhr	<b>COCHEM</b> Mosel
3 Fr. 13.9.	7 Uhr	<b>KOBLENZ</b> Rhein
4 Sa. 14.9.	12 Uhr	Abfahrt <b>KOBLENZ</b> * Rhein in Flammen <b>OBERWESEL</b>
5 So. 15.9.	8–22 Uhr	<b>MAINZ</b> Rhein
6 Mo. 16.9.	4–22 Uhr	<b>FRANKFURT</b> Main
7 Di. 17.9.	6–18 Uhr	<b>RÜDESHEIM</b> Rhein
8 Mi. 18.9.	6 Uhr	<b>KÖLN</b> Rhein

ab  
**€ 1.749**  
pro Person

#### PREMIUM ALLES INKLUSIVE

Preisbeispiel Kategorie S (Doppelbelegung) am 11.09.2024 pro Person, inkl. € 200 Super-Frühbucher-Ermäßigung (limitiertes Kontingent) und Reise-Rücktrittsversicherung bei Buchung bis zum 30.11.2023.

\*Durchführung des Events „Rhein in Flammen“ ohne Gewähr.

	RHEIN ERLEBNIS BINGEN	RHEIN ERLEBNIS KOBLENZ	RHEIN ERLEBNIS OBERWESEL
<b>SCHIFF</b>	<b>A-ROSA BRAVA</b>	<b>A-ROSA BRAVA</b>	<b>A-ROSA BRAVA</b>
JAN–JUN			
JUL	■ 3.		
AUG		■ 7.F	
SEP			■ 11.
OKT–DEZ			

**RHEIN ERLEBNIS  
BONN**

**7 NÄCHTE**

Tag		
1 Mi. 1.5.	18 Uhr	Abfahrt <b>KÖLN</b> Rhein DE
2 Do. 2.5.	11–21 Uhr	<b>RÜDESHEIM</b> Rhein DE
3 Fr. 3.5.	9–21:30 Uhr	<b>COCHEM</b> Mosel DE
4 Sa. 4.5.	7–13 Uhr 17 Uhr	<b>KOBLENZ</b> Rhein DE* <b>BONN</b> Rhein DE Rhein in Flammen <b>BONN</b>
5 So. 5.5.	2 Uhr 20 Uhr	Abfahrt <b>BONN</b> <b>GORINCHEM</b> Rhein NL
6 Mo. 6.5.	12 Uhr 17–23 Uhr	Abfahrt <b>GORINCHEM</b> <b>NIJMEGEN</b> Rhein NL
7 Di. 7.5.	12–0 Uhr	<b>DÜSSELDORF</b> Rhein DE
8 Mi. 8.5.	6 Uhr	<b>KÖLN</b> Rhein DE

ab  
**€ 1.749**  
pro Person

**PREMIUM ALLES INKLUSIVE**

Preisbeispiel Kategorie S (Doppelbelegung) am 01.05.2024 pro Person, inkl. € 200 Super-Frühbucher-Ermäßigung (limitiertes Kontingent) und Reise-Rücktrittsversicherung bei Buchung bis zum 30.11.2023.

\*Durchführung des Events „Rhein in Flammen“ ohne Gewähr.

**RHEIN ERLEBNIS  
ST. GOAR**

**7 NÄCHTE**

Tag		
1 Mi. 18.9.	18 Uhr	Abfahrt <b>KÖLN</b> Rhein
2 Do. 19.9.	11–21:30 Uhr	<b>COCHEM</b> Mosel
3 Fr. 20.9.	7 Uhr	<b>KOBLENZ</b> Rhein
4 Sa. 21.9.	13 Uhr	Abfahrt <b>KOBLENZ*</b> Rhein in Flammen <b>ST. GOAR</b>
5 So. 22.9.	8–22 Uhr	<b>MAINZ</b> Rhein
6 Mo. 23.9.	4–22 Uhr	<b>FRANKFURT</b> Main
7 Di. 24.9.	6–18 Uhr	<b>RÜDESHEIM</b> Rhein
8 Mi. 25.9.	6 Uhr	<b>KÖLN</b> Rhein

ab  
**€ 1.749**  
pro Person

**PREMIUM ALLES INKLUSIVE**

Preisbeispiel Kategorie S (Doppelbelegung) am 18.09.2024 pro Person, inkl. € 200 Super-Frühbucher-Ermäßigung (limitiertes Kontingent) und Reise-Rücktrittsversicherung bei Buchung bis zum 30.11.2023.

\*Durchführung des Events „Rhein in Flammen“ ohne Gewähr.



**PREMIUM TARIF:**  
Auf allen Reisen  
ab 7 Nächten  
**1 Ausflug  
inklusive!**

	<b>RHEIN ERLEBNIS BONN</b>	<b>RHEIN ERLEBNIS ST. GOAR</b>
<b>SCHIFF</b>	<b>A-ROSA BRAVA</b>	<b>A-ROSA BRAVA</b>
JAN–APR		
MAI	■ 1.	
JUN		
JUL		
AUG		
SEP		■ 18.
OKT–DEZ		

Saison: **S** **A** **B** = entscheidend für den Preis.

O = Ostern  
F = Familienreise  
T = E-Bike-Touren terranova  
B = Tulpenblüte

**PREISE FINDEN SIE  
AUF DEN SEITEN 66-69**



ROTTERDAM

### RHEIN ERLEBNIS AMSTERDAM & ROTTERDAM 7 NÄCHTE

Tag		
1 Sa.	17 Uhr	Abfahrt <b>KÖLN</b> DE
2 So.	18 Uhr	Panoramafahrt <b>WAAL &amp; LEK</b> NL <b>AMSTERDAM</b> NL
3 Mo.	16 Uhr	Abfahrt <b>AMSTERDAM</b> Panoramafahrt <b>MARKERMEER</b> NL
4 Di.	9–21 Uhr	<b>ROTTERDAM</b> NL Lichter-/Hafenrundfahrt <b>ROTTERDAM</b>
5 Mi.	9 Uhr	<b>ANTWERPEN</b> BE
6 Do.	17 Uhr	Abfahrt <b>ANTWERPEN</b>
7 Fr.		Flusstag
8 Sa.	6 Uhr	<b>KÖLN</b> DE

ab  
**€ 1.599**  
pro Person

#### PREMIUM ALLES INKLUSIVE

Preisbeispiel Kategorie B (Doppelbelegung) am 30.03.2024 pro Person, inkl. € 200 Super-Frühbucher-Ermäßigung (limitiertes Kontingent) und Reise-Rücktrittsversicherung bei Buchung bis zum 30.11.2023.

### RHEIN WEIN & GENUSS 7 NÄCHTE

Tag		
1 So. 6.10.	18 Uhr	Abfahrt <b>KÖLN</b> DE
2 Mo. 7.10.	11–22 Uhr	<b>COCHEM</b> DE
3 Di. 8.10.	7–21.30 Uhr	<b>KOBLENZ</b> DE
4 Mi. 9.10.	9–17 Uhr 19 Uhr	<b>NIERSTEIN</b> DE <b>MAINZ</b> DE
5 Do. 10.10.	12 Uhr 13:30–14 Uhr 15 Uhr	Abfahrt <b>MAINZ</b> Techn. Stopp Oestrich-Winkel <b>RÜDESHEIM</b> DE
6 Fr. 11.10.	12 Uhr nachmittags 15 Uhr	Abfahrt <b>RÜDESHEIM</b> Passage <b>LORELEY &amp; UNESCO-WELTERBE</b> <b>MITTELRHEINTAL</b> <b>BOPPARD</b> DE
7 Sa. 12.10.	8 Uhr 13–22 Uhr	Abfahrt <b>BOPPARD</b> <b>BONN</b> DE
8 So. 13.10.	3 Uhr	<b>KÖLN</b> DE

ab  
**€ 1.949**  
pro Person

#### PREMIUM ALLES INKLUSIVE

Preisbeispiel Kategorie S (Doppelbelegung) am 06.10.2024 pro Person, inkl. € 200 Super-Frühbucher-Ermäßigung (limitiertes Kontingent) und Reise-Rücktrittsversicherung bei Buchung bis zum 30.11.2023.

#### HIGHLIGHTS:

- // Zwei Winzer-Menüs, zubereitet von Oliver Edelmann und dem A-ROSA Team, begleitet durch renommierte Winzer aus dem Rheingau.
- // Weinbegleitung auf der gesamten Reise durch Master-Sommelier Hendrik Thoma und Sommelière Verena Herzog.
- // Wein-Degustation mit Master-Sommelier Hendrik Thoma.
- // Winzer-Sekt-Degustation.

SCHIFF	RHEIN ERLEBNIS AMSTERDAM & ROTTERDAM A-ROSA SENA	RHEIN WEIN & GENUSS A-ROSA SILVA
JAN		
FEB		
MÄR	■ 30. OFB	
APR	■ 6. OFB   ■ 13. B   ■ 20. TB   ■ 27. B	
MAI	■ 4. B   ■ 11.   ■ 18. F   ■ 25. T	
JUN	■ 1.   ■ 8.   ■ 15.   ■ 22. T   ■ 29.	
JUL	■ 6.   ■ 13. F   ■ 20. F   ■ 27. FT	
AUG	■ 3. F   ■ 10. F   ■ 17. F   ■ 24. F   ■ 31. FT	
SEP	■ 7. T   ■ 14.   ■ 21.   ■ 28.	
OKT	■ 5. F   ■ 12. F   ■ 19. F   ■ 26. F	■ 6.
NOV		
DEZ		

**RHEIN METROPOLEN 5 NÄCHTE**

Tag		
1	18 Uhr	Abfahrt <b>KÖLN</b> DE
2	10–22 Uhr	<b>WILLEMSTAD</b> NL
3	7–18 Uhr	<b>ANTWERPEN</b> BE
4	12–18 Uhr	<b>AMSTERDAM</b> NL
5	14:30–23 Uhr	<b>DÜSSELDORF</b> DE
6	6 Uhr	<b>KÖLN</b> DE

ab  
**€ 899**  
pro Person

**PREMIUM ALLES INKLUSIVE**

Preisbeispiel Kategorie S (Doppelbelegung) am 24.03.2024 pro Person, inkl. € 150 Super-Frühbucher-Ermäßigung (limitiertes Kontingent) und Reise-Rücktrittsversicherung bei Buchung bis zum 30.11.2023.



**RHEIN ROMANTIK 5 NÄCHTE**

Tag		
1	18 Uhr	Abfahrt <b>KÖLN</b> DE
2	11–18 Uhr	<b>RÜDESHEIM</b> DE
3	8–18 Uhr	<b>SPEYER/GERMERSHEIM</b> DE*
4	8–18 Uhr	<b>STRASSBURG</b> FR (KEHL DE)
5	6–12 Uhr nachmittags	<b>MAINZ</b> DE Passage <b>LORELEY &amp; UNESCO-WELTERBE MITTEL Rheintal</b> DE
	18:30–21:30 Uhr	<b>KOBLENZ</b> DE
6	5 Uhr	<b>KÖLN</b> DE

ab  
**€ 899**  
pro Person

**PREMIUM ALLES INKLUSIVE**

Preisbeispiel Kategorie S (Doppelbelegung) am 22.03.2024 pro Person, inkl. € 150 Super-Frühbucher-Ermäßigung (limitiertes Kontingent) und Reise-Rücktrittsversicherung bei Buchung bis zum 30.11.2023.

\* Je nach Verfügbarkeit der Liegeplätze wird Speyer oder GERMERSHEIM angefahren.

Sie wollen den Winter von seiner funkelnden Seite erleben?  
FESTTAGSREISEN finden Sie ab Seite 146.

	<b>RHEIN METROPOLEN</b>	<b>RHEIN ROMANTIK</b>		<b>RHEIN STADT ERLEBNIS</b>	<b>MOSEL ERLEBNIS</b>
<b>SCHIFF</b>	<b>A-ROSA BRAVA</b>	<b>A-ROSA AQUA</b>	<b>A-ROSA SILVA</b>	<b>A-ROSA SENA</b>	<b>A-ROSA SILVA</b>
JAN*				■ 6.   ■ 11.   ■ 16.   ■ 21.   ■ 26.	
FEB				■ 29.	
MÄR	■ 24. B   ■ 29. OB	■ 22.   ■ 27. OF	■ 18. S   ■ 23. S	■ 5.   ■ 10.   ■ 15.   ■ 20. SB   ■ 25. SB	■ 28. O
APR		■ 1. OF			■ 2. O
MAI					
JUN					■ 18.   ■ 30.
JUL					■ 21. T
AUG					■ 11. T
SEP					■ 1.   ■ 22. T
OKT	■ 23.   ■ 28.	■ 19. F   ■ 24. F   ■ 29.			■ 20.   ■ 25.
NOV	■ 2. S   ■ 7. S	■ 3. S		■ 2. S   ■ 7. S   ■ 12. S   ■ 17. S   ■ 22. S   ■ 27. S	
DEZ				■ 2.   ■ 7.   ■ 12.   ■ 17.	
JAN 2025				■ 5.	

Saison: **S A B** = entscheidend für den Preis.

\* Es gelten die Buchungsbedingungen 2023

O = Ostern  
F = Familienreise  
B = Tulpenblüte  
T = E-Bike-Touren terranova  
S = Special- & Event-Reise

**PREISE FINDEN SIE AUF DEN SEITEN 66-69**



**RHEIN STADT ERLEBNIS 5 NÄCHTE**

Tag		
1	17 Uhr	Abfahrt <b>KÖLN</b> DE
2	13–0 Uhr	<b>ROTTERDAM</b> NL
3	9–23:30 Uhr	<b>AMSTERDAM</b> NL
4	4 Uhr	<b>UTRECHT</b> NL
5	3 Uhr	Abfahrt <b>UTRECHT</b> Flusstag
6	6 Uhr	<b>KÖLN</b> DE

ab  
**€ 1.099**  
pro Person

**PREMIUM ALLES INKLUSIVE**

Preisbeispiel Kategorie B (Doppelbelegung) am 11.01.2024 pro Person, inkl. € 150 Super-Frühbucher-Ermäßigung (limitiertes Kontingent) und Reise-Rücktrittsversicherung bei Buchung bis zum 30.11.2023.

**MOSEL ERLEBNIS 5 NÄCHTE**

Tag		
1	17 Uhr	Abfahrt <b>KÖLN</b> Rhein
2	11–17 Uhr	<b>COCHEM</b> Mosel
3	9–0 Uhr	<b>MEHRING (TRIER)</b> Mosel
4	6–22 Uhr	<b>BERNKASTEL-KUES</b> Mosel
5	15–21:30 Uhr	<b>KOBLENZ</b> Rhein
6	6 Uhr	<b>KÖLN</b> DE

ab  
**€ 899**  
pro Person

**PREMIUM ALLES INKLUSIVE**

Preisbeispiel Kategorie S (Doppelbelegung) am 28.03.2024 pro Person, inkl. € 150 Super-Frühbucher-Ermäßigung (limitiertes Kontingent) und Reise-Rücktrittsversicherung bei Buchung bis zum 30.11.2023.

**RHEIN KURZ-KREUZFAHRT NIEDERLANDE 4 NÄCHTE**

Tag		
1	17 Uhr	Abfahrt <b>KÖLN</b> DE
2	9–16 Uhr nachmittags	<b>ROTTERDAM</b> NL <b>ROTTERDAM</b> Hafenrundfahrt
3	3–21 Uhr abends	<b>AMSTERDAM</b> NL <b>AMSTERDAM</b> Lichterfahrt
4	9–15 Uhr	<b>EMMERICH</b> DE
5	6 Uhr	<b>KÖLN</b> DE

ab  
**€ 599**  
pro Person

**PREMIUM ALLES INKLUSIVE**

Preisbeispiel Kategorie S (Doppelbelegung) am 16.11.2024 pro Person, inkl. € 100 Super-Frühbucher-Ermäßigung (limitiertes Kontingent) und Reise-Rücktrittsversicherung bei Buchung bis zum 30.11.2023.

**RHEIN KURZ-KREUZFAHRT MAIN & LORELEY 4 NÄCHTE**

Tag		
1	18 Uhr	Abfahrt <b>KÖLN</b> Rhein
2	11–21 Uhr	<b>RÜDESHEIM</b> Rhein
3	8 Uhr	<b>FRANKFURT</b> Main
4	2 Uhr vormittags	Abfahrt <b>FRANKFURT</b> Passage <b>LORELEY &amp; UNESCO-WELTERBE MITTELRHEINTAL</b> <b>KOBLENZ</b> Rhein
5	15–21:30 Uhr	<b>KÖLN</b> Rhein

ab  
**€ 599**  
pro Person

**PREMIUM ALLES INKLUSIVE**

Preisbeispiel Kategorie S (Doppelbelegung) am 11.11.2024 pro Person, inkl. € 100 Super-Frühbucher-Ermäßigung (limitiertes Kontingent) und Reise-Rücktrittsversicherung bei Buchung bis zum 30.11.2023.

SCHIFF	RHEIN KURZ-KREUZFAHRT NIEDERLANDE	RHEIN KURZ-KREUZFAHRT MAIN & LORELEY	
	A-ROSA BRAVA	A-ROSA AQUA	A-ROSA SILVA
JAN*	■ 3.   ■ 7.   ■ 11.   ■ 15.   ■ 19.   ■ 23.   ■ 27.		■ 3.   ■ 7.   ■ 11.   ■ 15.   ■ 19. S   ■ 23. S   ■ 27.
FEB			
MÄR	■ 4.   ■ 8.   ■ 12.   ■ 16.   ■ 20.	■ 10.   ■ 14.   ■ 18.	■ 2.   ■ 6.   ■ 10.   ■ 14.
APR–SEP			
OKT			■ 30.
NOV	■ 12.   ■ 16.   ■ 20.	■ 8.   ■ 12.   ■ 16.   ■ 20.	■ 3.   ■ 7.   ■ 11.   ■ 15.   ■ 19.
DEZ			
JAN 2025	■ 3.   ■ 7.	■ 3.   ■ 7.	

# Preise & Ermäßigungen

## RHEIN

SCHIFFE					A-ROSA SILVA		
Kabinenkategorie					S außen mit Zusatzbett		A außen
Deck					Deck 1		Deck 1
Belegung pro Kabine					2	3	2
Reisedauer	Super-Frühbucher- Ermäßigung inkl. RRV bis 30.11.2023 <sup>1</sup>	Frühbucher- Ermäßigung bis 29.02.2024 bzw. 31.08.2023 <sup>2</sup>	Saisonzeit	Einzel- kabinen- zuschlag <sup>3</sup>	A-ROSA Premium alles inklusive ab/bis Abfahrts-/Ankunftshafen laut Route pro Person		
<b>4 NÄCHTE</b>	€ 100	€ 50	<b>S</b>	20 %	€ 699	€ 549	€ 849
<b>5 NÄCHTE</b>	€ 150	€ 70	<b>S</b>	30 %	€ 1.049	€ 799	€ 1.199
			<b>B</b>	40 %	€ 1.349	€ 999	€ 1.499
<b>7 NÄCHTE</b>	€ 200	€ 100	<b>S</b>	40 %	€ 1.499	€ 1.099	€ 1.699
			<b>A</b>	50 %	€ 1.699	€ 1.249	€ 1.899
			<b>B</b>	60 %	€ 1.949	€ 1.449	€ 2.149
<b>7 NÄCHTE</b> Rhein Wein & Genuss	€ 200	€ 100	<b>B</b>	60 %	€ 2.149	€ 1.649	€ 2.349
<b>9 NÄCHTE</b>	€ 300	€ 150	<b>B</b>	60 %	€ 2.449	€ 1.849	€ 2.749

Saison: **S** **A** **B** = entscheidend für den Preis.

Kinder bis  
15 Jahre reisen  
auf Deck 1  
kostenfrei.

<sup>1</sup> Die Super-Frühbucher-Ermäßigung gilt nur pro Vollzahler bei Buchung bis 30. November 2023. Streng limitiertes Kontingent.

<sup>2</sup> Die Frühbucher-Ermäßigung gilt pro Vollzahler für Abfahrten März bis Oktober bei Buchung bis 29. Februar 2024 und für Abfahrten November bis Januar 2025 bei Buchungen bis 31. August 2024. Limitiertes Kontingent.

<sup>3</sup> Der Einzelkabinenzuschlag gilt für die Kategorien A, C & D. Einzelkabinen unterliegen einem limitierten Kontingent. Für die Kabinenkategorie S ist keine Einzelbelegung verfügbar.

#### HINWEIS: KINDERERMÄSSIGUNG

Kinder bis 15 Jahre reisen in Begleitung von mindestens einem aufsichtsberechtigten Erwachsenen auf Deck 1 kostenfrei, ab Deck 2 gelten 30 % Ermäßigung (limitiertes Kontingent, nur gültig im Tarif Premium alles inklusive für die Kreuzfahrt-Leistung).

RRV = Reise-Rücktrittsversicherung siehe Seite 174.

A-ROSA SILVA						A-ROSA AQUA, A-ROSA BRAVA				
C außen mit frz. Balkon	D außen mit frz. Balkon	E außen Juniorsuite		F außen Balkonsuite		S außen mit Zusatzbett		A außen	C außen mit frz. Balkon	D außen mit frz. Balkon
Deck 2	Deck 3	Deck 3		Deck 3		Deck 1		Deck 1	Deck 2	Deck 2
2	2	2	3	2	3	2	3	2	2	2
A-ROSA Premium alles inklusive ab/bis Abfahrts-/Ankunftshafen laut Route pro Person						A-ROSA Premium alles inklusive ab/bis Abfahrts-/Ankunftshafen laut Route pro Person				
€ 1.049	€ 1.149	€ 1.449	€ 1.099	€ 1.749	€ 1.299	€ 699	€ 549	€ 849	€ 1.049	€ 1.149
€ 1.499	€ 1.649	€ 2.049	€ 1.549	€ 2.499	€ 1.899	€ 1.049	€ 799	€ 1.199	€ 1.499	€ 1.649
€ 1.799	€ 1.949	€ 2.449	€ 1.849	€ 2.899	€ 2.149	€ 1.349	€ 999	€ 1.499	€ 1.799	€ 1.949
€ 2.099	€ 2.299	€ 3.199	€ 2.399	€ 4.099	€ 3.099	€ 1.499	€ 1.099	€ 1.699	€ 2.099	€ 2.299
€ 2.299	€ 2.499	€ 3.499	€ 2.599	€ 4.499	€ 3.399	€ 1.699	€ 1.249	€ 1.899	€ 2.299	€ 2.499
€ 2.549	€ 2.749	€ 3.849	€ 2.899	€ 4.999	€ 3.749	€ 1.949	€ 1.449	€ 2.149	€ 2.549	€ 2.749
€ 2.749	€ 2.949	€ 4.149	€ 3.099	€ 5.299	€ 3.999	–	–	–	–	–
€ 3.249	€ 3.499	€ 4.899	€ 3.699	€ 6.299	€ 4.749	€ 2.449	€ 1.849	€ 2.749	€ 3.249	€ 3.499



# Preise & Ermäßigungen

## A-ROSA SENA

### SCHIFF

Kabinenkategorie				
Deck				
Erwachsene pro Kabine				
Reisedauer	Super-Frühbucher-Ermäßigung inkl. RRV bis 30.11.2023 <sup>1</sup>	Frühbucher-Ermäßigung bis 29.02.2024 bzw. 31.08.2024 <sup>2</sup>	Saisonzeit	Einzelkabinenzuschlag <sup>3</sup>
<b>5 NÄCHTE</b> Rhein Stadt Erlebnis	€ 150	€ 70	<b>S</b>	40 %
			<b>A</b>	50 %
<b>7 NÄCHTE</b> Rhein Erlebnis Amsterdam & Rotterdam	€ 200	€ 100	<b>S</b>	40 %
			<b>A</b>	50 %
			<b>B</b>	60 %

Saison: **S** **A** **B** = entscheidend für den Preis.

Kinder bis 15 Jahre reisen in den Familienkabinen kostenfrei.

<sup>1</sup> Die Super-Frühbucher-Ermäßigung gilt nur pro Vollzahler bei Buchung bis 30. November 2023. Streng limitiertes Kontingent.

<sup>2</sup> Die Frühbucher-Ermäßigung gilt pro Vollzahler für Abfahrten Februar bis Oktober bei Buchung bis 29. Februar 2024.

Frühbucher-Ermäßigung für Abfahrten November bis Januar 2025 bei Buchung bis 31. August 2024. Limitiertes Kontingent.

<sup>3</sup> Der Einzelkabinenzuschlag gilt für die Kategorien B, C & D. Einzelkabinen unterliegen einem limitiertem Kontingent.

Für die Kabinenkategorien G & F ist keine Einzelbelegung verfügbar.

Betreuung im Kids Club in Ferienzeit und ab 10 gebuchten Kids (ab 4 Jahre), ansonsten Kids Club mit Betreuung durch die Eltern verfügbar.

HINWEIS: **KINDERERMÄSSIGUNG** (limitiertes Kontingent, nur gültig im Tarif Premium alles inklusive für die Kreuzfahrt-Leistung)

**Familienkabinen (Kat. G):** Kinder bis 15 Jahre reisen in der Familienkabine kostenfrei, wenn die Kabine mit zwei aufsichtsberechtigten Erwachsenen geteilt wird. Mindestbelegung: zwei Vollzahler und ein Kind, weitere Personen auf Anfrage. Maximalbelegung: zwei Vollzahler und drei Kinder.

**Balkonkabinen (Kat. B, C & D) und Suiten (Kat. F):** Kinderermäßigung bei Begleitung eines aufsichtsberechtigten Vollzahlers: 30 %. In Begleitung von zwei aufsichtsberechtigten Vollzahlern können Kinder bis 7 Jahre in den Kategorien B–D ein Schlafsofa kostenfrei nutzen.

RRV = Reise-Rücktrittsversicherung siehe Seite 174.

**A-ROSA SENA**

G außen Familienkabine,	B außen mit Balkon,	C außen mit Balkon,	D außen mit Balkon,	F außen Balkonsuite,
Deck 1	Deck 2	Deck 2 & 3	Deck 3	Deck 2 & 4
2	2	2	2	2

A-ROSA Premium alles inklusive  
ab/bis Abfahrts-/Ankunftshafen laut Route pro Person

€ 1.249	€ 1.249	€ 1.549	€ 1.699	€ 2.149
€ 1.399	€ 1.399	€ 1.699	€ 1.849	€ 2.299
€ 1.799	€ 1.799	€ 2.199	€ 2.399	€ 3.599
€ 1.999	€ 1.999	€ 2.399	€ 2.599	€ 3.899
€ 2.249	€ 2.249	€ 2.649	€ 2.849	€ 4.249





Unsere Rheinschiffe

A-ROSA AQUA // A-ROSA BRAVA  
A-ROSA SENA // A-ROSA SILVA



## // SONNENDECK

Ein paar Bahnen im Pool, eine Partie Shuffleboard mit neuen Freunden oder einfach nur in einem der bequemen Liegestühle entspannen. Auf dem weitläufigen Sonnendeck haben Sie und Ihre Familie alle Möglichkeiten – während im Hintergrund das beste Landschaftskino läuft.

## // KABINEN MIT BALKON

In unseren Außenkabinen genießen Sie immer eine abwechslungsreiche Aussicht nach draußen. Die meisten der Kabinen haben sogar einen französischen Balkon. Auf der A-ROSA SENA sind alle Kabinen größer und mit einem Balkon ausgestattet, der Platz für zwei bietet.

## // SPA-BEREICH, TEILWEISE MIT WHIRLPOOL

Wie auf allen A-ROSA Schiffen gibt es auch auf den Rhein-Schiffen einen Spa-Bereich mit Sauna, Massage und Beauty-Anwendungen. Und auf der A-ROSA AQUA, BRAVA und SENA können Sie außerdem noch in einem Whirlpool Platz nehmen.

## // BORDRESTAURANT MIT LIVE-COOKING

Dreimal täglich erleben Sie in unserem gemütlichen Bordrestaurant Live-Cooking. Die A-ROSA SENA hat zusätzlich das Spezialitätenrestaurant SENA GRILL.

**UNSERE REISEN SIND „PREMIUM ALLES INKLUSIVE“-REISEN**  
WAS ALLES IM PREIS ENTHALTEN IST, SEHEN SIE AUF SEITE 162.



# A-ROSA SENA

**WERFT:** Concordia Damen B.V., Werkendam, NL **PASSAGIERE:** max. 280 Gäste

**KABINEN:** 119 Balkonkabinen, 7 Balkonsuiten, 2 barrierefreie Kabinen, 12 Familienkabinen **LÄNGE/BREITE:** 135 m/17,7 m

**GESCHWINDIGKEIT:** max. 24 km/h **ANTRIEB:** dreimal 800 kW/insgesamt 3.218 PS **BAUJAHR:** 2022 **FLAGGE:** Schweiz

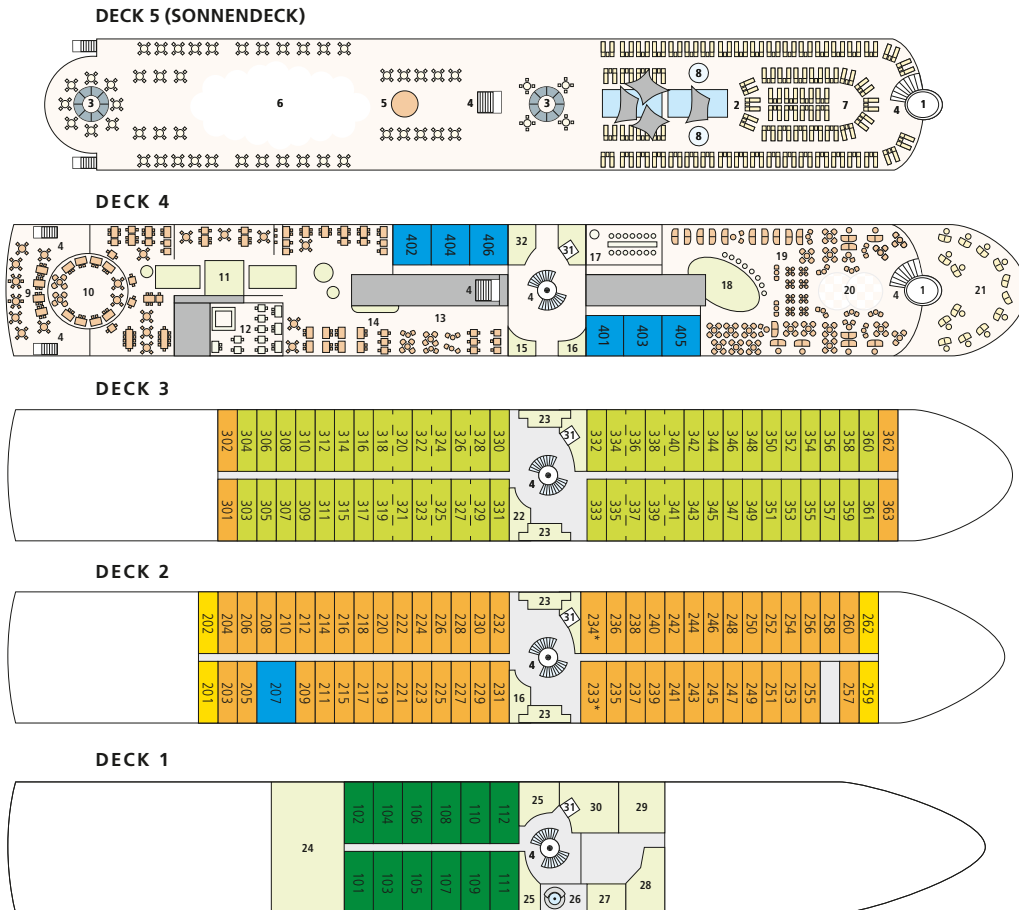

## DECKPLAN

- |                                                        |                                             |                            |                           |
|--------------------------------------------------------|---------------------------------------------|----------------------------|---------------------------|
| <b>01</b> Steuerhaus                                   | <b>09</b> Outdoor-Restaurant                | <b>17</b> WINERY           | <b>25</b> Massage/Beauty  |
| <b>02</b> Swimmingpool & Kids<br>Pool, mit Sonnensegel | <b>10</b> PAVILION                          | <b>18</b> SENA Bar         | <b>26</b> Whirlpool       |
| <b>03</b> Lichtdom                                     | <b>11</b> A-ROSA MARKET<br>mit Live-Cooking | <b>19</b> Panoramalounge   | <b>27</b> Eisgrotte       |
| <b>04</b> Treppen (außen)                              | <b>12</b> SENA GRILL                        | <b>20</b> Bühne/Tanzfläche | <b>28</b> Finnische Sauna |
| <b>05</b> Up & Down Bar                                | <b>13</b> A-ROSA Café                       | <b>21</b> Außenbereich     | <b>29</b> Ruheraum        |
| <b>06</b> Aktionsfläche                                | <b>14</b> Café-Bar                          | <b>CAPTAIN'S VIEW</b>      | <b>30</b> Fitnessbereich  |
| <b>07</b> Sonnenliegen & -schirme                      | <b>15</b> Bordshop                          | <b>22</b> Connect-Lounge   | <b>31</b> Fahrstuhl       |
| <b>08</b> Dusche                                       | <b>16</b> Rezeption                         | <b>23</b> Eingang          | <b>32</b> WC              |
|                                                        |                                             | <b>24</b> Kids Club        |                           |

\* Kabinen für Personen mit eingeschränkter Mobilität.





Die Fenster können erst ab Deck 2 geöffnet werden.

**TIPPS FÜR FAMILIEN:**

Auf Deck 1 (Kabinenkategorie G) befinden sich geräumige Familienkabinen. Auf Deck 3 (Kabinenkategorie D) stehen Kabinen mit Verbindungstür (im Decksplan durch ---- gekennzeichnet) zur Verfügung, die sich auch als Familienkabinen nutzen lassen.

**HILFEBEDÜRFTIGE UND GÄSTE MIT EINGESCHRÄNKTER MOBILITÄT:**

Dieses Schiff verfügt über einen Fahrstuhl zwischen Deck 1 und 4.

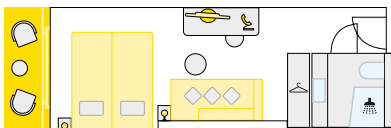

**B** 2-Bett-Außenkabine mit Balkon, 21 m<sup>2</sup>, auf Deck 2

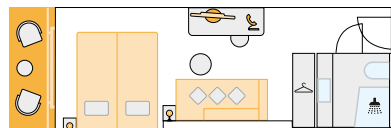

**C** 2-Bett-Außenkabine mit Balkon, 21 m<sup>2</sup>, auf Deck 2 und 3

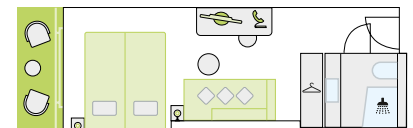

**D** 2-Bett-Außenkabine mit Balkon, 21 m<sup>2</sup>, auf Deck 3

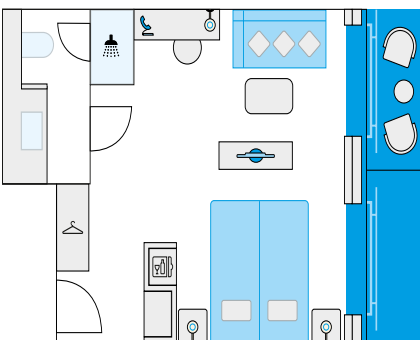

**F** 2-Bett-Balkonsuite mit Balkon, 31 m<sup>2</sup>, auf Deck 2

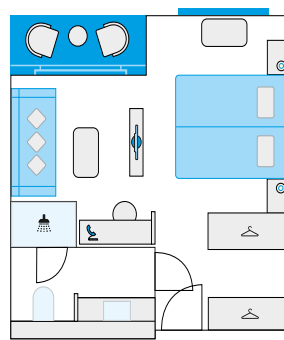

**F** 2-Bett-Balkonsuite mit Balkon, 26 m<sup>2</sup>, auf Deck 4

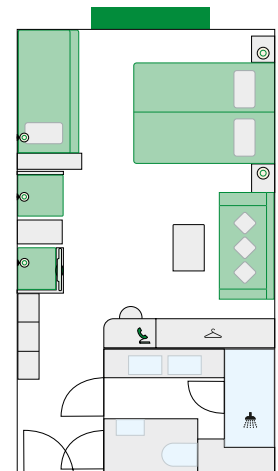

**G** Familienkabine: 2-Bett-Außenkabine mit 3 Zusatzbetten (ein Doppelstockbett + 1 Schlafsofa), 28 m<sup>2</sup>, auf Deck 1

**TIPP FÜR REISEBÜROS:**

Die Abfrage erfolgt über den Schiffcode Rhein: **SENA = RHI**.

# A-ROSA AQUA

*Baugleich mit A-ROSA BRAVA*

**WERFT:** Neptun Werft GmbH, Warnemünde **PASSAGIERE:** max. 202 Gäste **KABINEN:** 99 Außenkabinen je Schiff  
**LÄNGE/BREITE:** 135 m /11,4 m **GESCHWINDIGKEIT:** max. 22 km/h Antrieb: viermal 331 kW/insgesamt 1.800 PS  
**BAUJAHR:** 2009 A-ROSA AQUA, 2011 A-ROSA BRAVA **FLAGGE:** Deutschland



## DECKPLAN

- |                           |                                |                                    |                              |
|---------------------------|--------------------------------|------------------------------------|------------------------------|
| 01 Steuerhaus             | 09 Mobile Bar und Grillstation | 16 Sanarium                        | 24 Marktrestaurant           |
| 02 Liegen und Sonnensegel | 10 Außengastronomie            | 17 Spa-Empfang                     | 25 P'tit Bar (innen & außen) |
| 03 Lichtdom               | 11 Spa-Außenbereich            | 18 Foyer                           | 26 Restaurant-Außenbereich   |
| 04 Treppen                | 12 Whirlpool                   | 19 Ausflugs-Counter                | 27 Weinwirtschaft            |
| 05 Großfigurenspielfläche | 13 Fitnessbereich              | 20 Lounge mit Tanzfläche           | 28 Rezeption                 |
| 06 Außendusche            | 14 Spa-Ruhebereich             | 21 Loungebar                       | 29 Bordshop                  |
| 07 Putting Green/Minigolf | 15 Massage/Beauty              | 22 Café/Restaurant                 | 30 WC                        |
| 08 Shuffleboard           |                                | 23 Gourmet-Buffer mit Live-Cooking |                              |

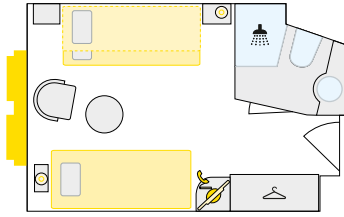

**S** 2-Bett-Außenkabine mit Zusatzbett, 14,5 m<sup>2</sup>, auf Deck 1

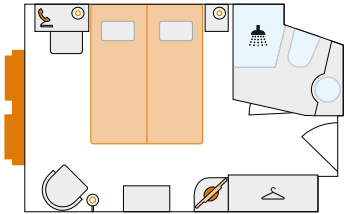

**A** 2-Bett-Außenkabine, 14,5 m<sup>2</sup>, auf Deck 1

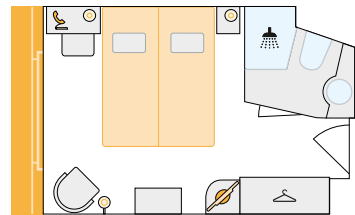

**C** 2-Bett-Außenkabine mit französischem Balkon, 14,5 m<sup>2</sup>, auf Deck 2

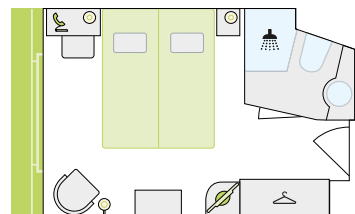

**D** 2-Bett-Außenkabine mit französischem Balkon, 14,5 m<sup>2</sup>, auf Deck 3



**TIPP FÜR REISEBÜROS:**

Die Abfrage erfolgt über den Schiffcode Rhein:

AQUA = AQA; BRAVA = BRA.

Die Fenster können nur in den Kategorien 2-Bett-Außenkabine C und D mit französischem Balkon geöffnet werden.

**TIPPS FÜR FAMILIEN:**

Auf jedem Deck (Kabinenkategorie A, C & D) stehen jeweils 2 Kabinen mit Verbindungstür zur Verfügung, die sich auch als Familienkabine nutzen lassen.

**HILFEBEDÜRFTIGE UND GÄSTE MIT EINGESCHRÄNKTER MOBILITÄT:**

Dieses Schiff verfügt nur über Treppen, wodurch sich Einschränkungen ergeben können.

# A-ROSA SILVA

**WERFT:** Neptun Werft GmbH, Warnemünde **PASSAGIERE:** max. 186 Gäste **KABINEN:** 89 Außenkabinen, davon 4 Juniorsuiten, 2 Balkonsuiten **LÄNGE/BREITE:** 135 m/11,4 m **GESCHWINDIGKEIT:** max. 22 km/h **ANTRIEB:** viermal 331 kW/insgesamt 1.800 PS **BAUJAHR:** 2012 **FLAGGE:** Deutschland

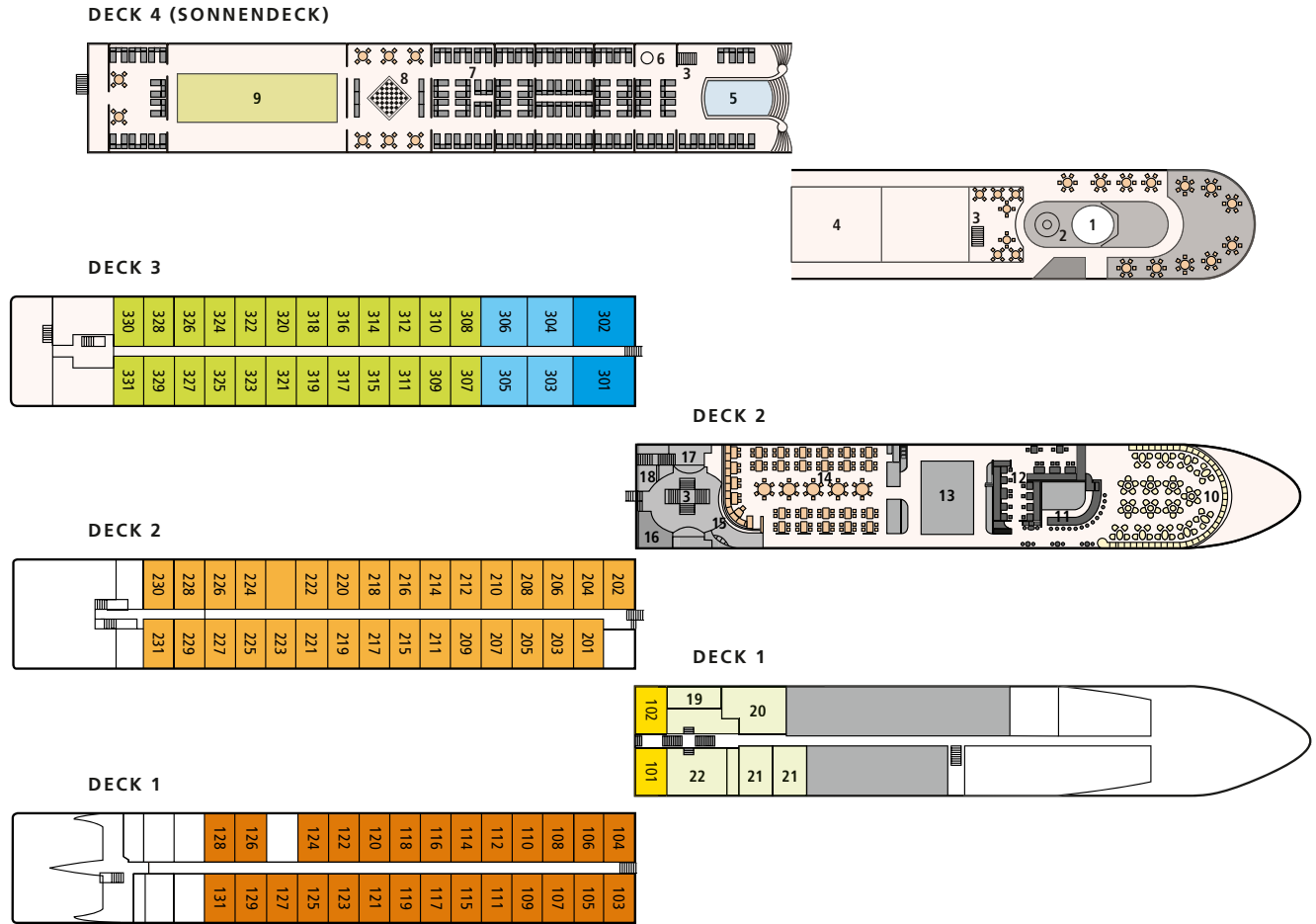

## DECKPLAN

- |                                                   |                                     |                                             |                           |
|---------------------------------------------------|-------------------------------------|---------------------------------------------|---------------------------|
| <b>01</b> Steuerhaus                              | <b>07</b> Liegen und Sonnensegel    | <b>13</b> Gourmet-Bufferet mit Live-Cooking | <b>19</b> Sanarium        |
| <b>02</b> P'tit Bar & Grillbuffet                 | <b>08</b> Großfigurenspielfläche    | <b>14</b> Marktrestaurant                   | <b>20</b> Spa-Ruhebereich |
| <b>03</b> Treppen                                 | <b>09</b> Putting Green & Minigolf  | <b>15</b> Bordshop                          | <b>21</b> Massage/Beauty  |
| <b>04</b> Restaurant-Außenbereich mit Sonnensegel | <b>10</b> Spa-Panoramalounge        | <b>16</b> Rezeption                         | <b>22</b> Fitnessbereich  |
| <b>05</b> Swimmingpool                            | <b>11</b> Loungebar                 | <b>17</b> Foyer                             |                           |
| <b>06</b> Außendusche                             | <b>12</b> Weinwirtschaft/Day-Lounge | <b>18</b> WC                                |                           |



Die Fenster können nur in den Kategorien 2-Bett-Außenkabine C und D mit französischem Balkon sowie in den Junior- und Balkonsuiten der Kategorien E und F geöffnet werden.

**TIPPS FÜR FAMILIEN:**

Die A-ROSA SILVA verfügt auf Deck 1 in der Kategorie A über Kabinen mit getrennten Betten (Kabine 103–105). Auf jedem Deck (Kabinenkategorie A, C & D) stehen jeweils 2 Kabinen mit Verbindungstür zur Verfügung, die sich auch als Familienkabinen nutzen lassen.

**HILFSBEDÜRFTIGE UND GÄSTE MIT EINGESCHRÄNKTER MOBILITÄT:**

Dieses Schiff verfügt nur über Treppen, wodurch sich Einschränkungen ergeben können.

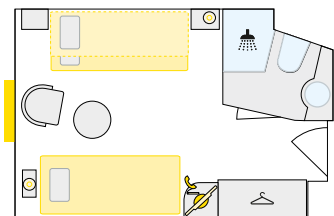
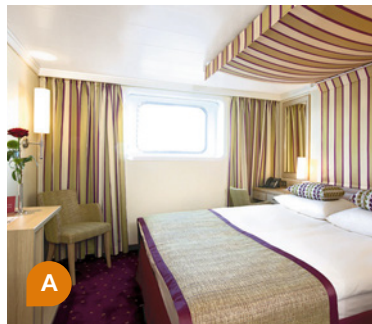

**S** 2-Bett-Außenkabine mit Zusatzbett, 14,5 m<sup>2</sup>, auf Deck 1



**A** 2-Bett-Außenkabine, 14,5 m<sup>2</sup>, auf Deck 1

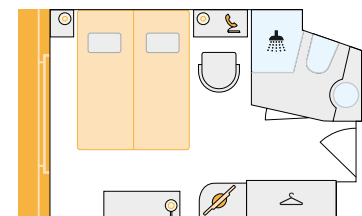

**C** 2-Bett-Außenkabine mit französischem Balkon, 14,5 m<sup>2</sup>, auf Deck 2



**D** 2-Bett-Außenkabine mit französischem Balkon, 14,5 m<sup>2</sup>, auf Deck 3

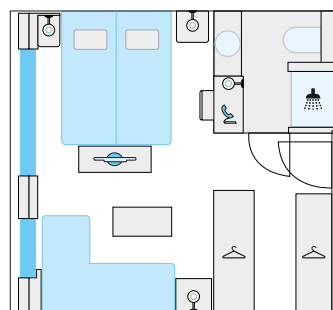

**E** 2-Bett-Junior suite mit französischem Balkon, 21 m<sup>2</sup>, auf Deck 3

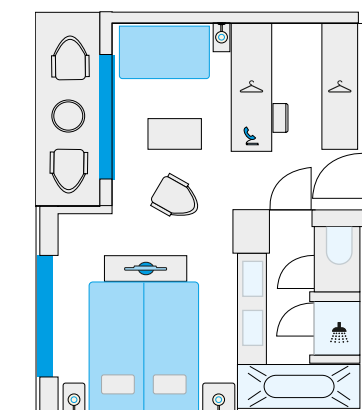

**F** 2-Bett-Balkonsuite mit Balkon und französischem Balkon, 29 m<sup>2</sup>, auf Deck 3

**TIPP FÜR REISEBÜROS:**

Die Abfrage erfolgt über den Schiffscodex Rhein: **SILVA = SLV.**



IHRE REISE AUF DER  
**DONAU**

---





BUDAPEST

UNSERE  
HIGH-  
LIGHTS!

# DONAU

## Blaumachen in allen Farben

### // BUDAPEST

Szervusz im Paris des Ostens. Gönnen Sie sich erst mal eine schöne Aussicht. Mit der Standseilbahn erklimmen Sie den Burgberg bis zur Fischerbastei. Hier liegen Ihnen Stadt und Donau zu Füßen. Neben Ihnen: die Matthiaskirche, in der 1867 Franz Joseph I. und Sisi gekrönt wurden. Nach dem Abstieg lohnt ein Einstieg in die Straßenbahn. Die quietschgelben Trams sind Kult, besonders auf der Linie M2 zwischen Markthalle und Margaretenbrücke. Auf der genießen Sie nach der Fahrt die Donau abseits der Touristenströme und gelangen zur Margareteninsel – einem Kleinod inmitten von Budapest.

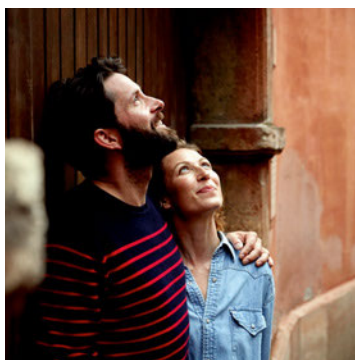

Noch ein Bummel durch verträumte Hinterhöfe und versteckte Passagen. Und zum Abschluss eine Runde Riesenrad auf dem Elisabeth-Platz. Besonders schön, wenn die Sonne versinkt und unter Ihnen überall die Lichter glänzen.

**UNSER ENTDECKER-TIPP:** die Ruinenbars im jüdischen Viertel des 7. Bezirks. Jede Bar ist einzigartig. Welche erobert Ihr Herz?

**UNSER GENUSS-TIPP:** Lángos. Der frisch gebackene Hefeteigfladen mit Knoblauchcreme macht jedem Gaumen Freude. Für den großen Hunger kommen noch Käse oder ungarische Paprikawurst hinzu.





## // BIOSPHÄRENRESERVAT DONAUDELTA

5.000 Quadratkilometer reine Naturliebe. Wo sich die Donau ins Schwarze Meer ergießt, erstrecken sich riesige Auenwälder und romantische Seerosenfelder, unzählige Seen und Europas größte Schilfrohrgebiete. Auch die Tierwelt ist ungestört – entdecken Sie Otter, Rothalsgänse, Kormorane und Pelikane. Mehr als 7.000 leben hier und damit die meisten Europas. Das UNESCO-Welterbe ist bis heute vielerorts unberührt und nur auf Wasserwegen zu erreichen. Ein Teil davon zu sein, ist ein Traum, den Sie später immer wieder träumen können.

**UNSER ENTDECKER-TIPP:** das Höhlenkloster Bassarbowski in der Nähe von Rousse. Vor rund 600 Jahren wurde es 35 Meter oberhalb des Flusses in den Fels geschlagen.

**UNSER GENUSS-TIPP:** Fische und Muscheln aus Tulcea. Fangfrische Köstlichkeiten – vom Wasser direkt in Ihren Mund.



STATUE DES DECEBALUS, EISERNES TOR



STIFT MELK

## // MELK IN DER WACHAU

Wie Sie es auch betrachten – Melk ist ein geistreicher Ort. Das liegt zum einen an seiner Lage mitten in der Weinregion Wachau. In den Vinotheken können Sie die Weingeister auf Ihrer Zunge tanzen lassen. Und natürlich ist mit dem Stift Melk auch der Heilige Geist nicht weit. Das architektonische Meisterwerk ist seit knapp 1.000 Jahren ein spirituelles Zuhause für die Benediktinermönche. Das sagenhaft schöne Barockensemble scheint wie aus dem Bilderbuch. Apropos Buch: Unzählige Bücher finden Sie in der Stiftsbibliothek. 100.000 Bände, um genau zu sein. Und so mancher davon ist schon mehr als 500 Jahre alt. Von der verträumten Seite erleben Sie Melk im Stiftspark, in dem Sie sich wie im Paradies fühlen werden.

**UNSER ENTDECKER-TIPP:** der Marmorsaal im Stift. Wenn das Licht durch die Fenster über den rotgoldenen Salzburger Marmor fließt – einfach himmlisch.

**UNSER GENUSS-TIPP:** die herrlich süßen Schaumrollen aus Blätterteig. Sie kennen sie sicher als Schillerlocken und wissen schon, dass Kleckern zum Genuss dazugehört.

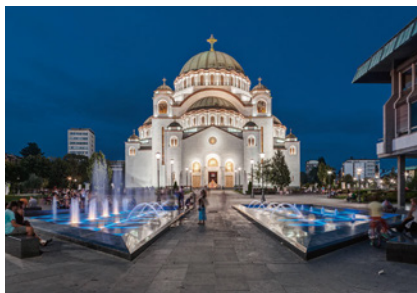

FESTUNG VON BELGRAD



SCHÖNBRUNN, WIEN

## // BELGRAD

Gegensätze ziehen Sie an? Belgrad ist ein Magnet aus Kontrasten. Alte Männer, die an der Uferpromenade die Angel auswerfen, während nebenan junge Leute in die Bars ziehen, um sich eine neue Liebe zu angeln. Auch das bauliche Gesicht Belgrads spiegelt eine enorme Vielfalt. Auf der berühmten Festung wandeln Sie auf den Spuren der Römer, Osmanen und Habsburger – und spazieren durch das wuchtige Zindan-Tor, das während der türkischen Belagerung vor knapp 600 Jahren der entscheidende Gefechtsplatz war. Von tückischen Zeiten wiederum erzählt so mancher sozialistischer Mammutbau. So viele unbezahlbare Eindrücke – wie wäre es jetzt mit etwas Bezahlbarem? Zum Beispiel den einzigartigen Souvenirs im Design District. Porzellankunst voller Kontraste, handgemacht und oft direkt aus den Händen der Künstler.

**UNSER ENTDECKER-TIPP:** das Zepter-Museum. Eindrucksvoll zeigt es auf drei Etagen serbische Künstlerinnen und Künstler des 20. Jahrhunderts. Gleich in der Nähe der Einkaufsstraße Knez Mihailova ulica.

**UNSER GENUSS-TIPP:** ein Eis bei Crna Ovca. Wie viele der mehr als 150 Sorten schaffen Sie?

## // WIEN

Nehmen Sie sich Zeit, tanken Sie Gelassenheit und genießen Sie eine Tasse Wiener Melange im Kleinen Café am Franziskanerplatz – einem von mehr als 1.500 Kaffeehäusern in der Stadt. Zeitlos schön ist die barocke Karlskirche, die Ihnen eine seelenruhige Alternative zum gutbesuchten Stephansdom bietet. Danach spazieren Sie einfach durch die vielen Parks und Grünanlagen der Stadt, hin zur Donauinsel. Herrlich zum Schmusen oder zum Spielen – zum Beispiel auf der größten schwimmenden Trampolinanlage der Welt. Und abends? Lassen Sie sich in einer Heurigenbar einen süffigen Wein einschicken.

**UNSER ENTDECKER-TIPP:** die Kaiserliche Schatzkammer in der Hofburg. Eines der funkelndsten Prachtstücke ist die achteckige Reichskrone aus dem 10. Jahrhundert.

**UNSER GENUSS-TIPP:** die Spezialitäten beim Bitzinger an der Albertina. Ein Würstlstand, an dem sich die Besucher der nahen Staatsoper in den Pausen gern einen Käsekrainer zum Champagner schnappen.

## // BRATISLAVA

Vorsicht, das slowakische Hauptstädtchen könnten Sie leicht übersehen. Dabei darf es auf keiner Schatzkarte fehlen. Erstmal entspannt durch die Altstadt spazieren. Das Alte Rathaus grüßt aus der Zeit der Gotik. Drinnen liegt noch eine Kanonenkugel von Napoleon, draußen plätschert friedlich der Maximiliansbrunnen. Etwas abseits der Altstadt stoßen Sie auf die Sankt-Elisabeth-Kirche. Ihr leuchtendes Hellblau beweist, wie verspielt es im Jugendstil zugeht. Auf finstere Jahre blickt das Kriegerdenkmal Slavín zurück. Von der kleinen Anhöhe aus blicken Sie hier aber auch auf Donau und Stadt. Im nahen Horský Park lassen Sie beim Bummeln unter dichten Bäumen Ihren Erlebnishunger abklingen. Doch falls Sie noch Durst haben: Ein erfrischendes Bier schmeckt am besten in einer der kleinen Brauereien. Nicht nur hier begegnen Sie noch einem Schatz Bratislavas: den herzlichen Menschen.

**UNSER ENTDECKER-TIPP:** das schmalste Haus Europas. Es misst nur 1,30 Meter von links nach rechts. Schauen Sie am Michaelertor in der Altstadt also lieber zweimal hin.

**UNSER GENUSS-TIPP:** das Kaffee Mayer. Die Liebe zur Bohne ist längst von Wien bis hierher geschwappt. Der Ableger des Wiener Stammhauses öffnete bereits 1873 seine Türen.

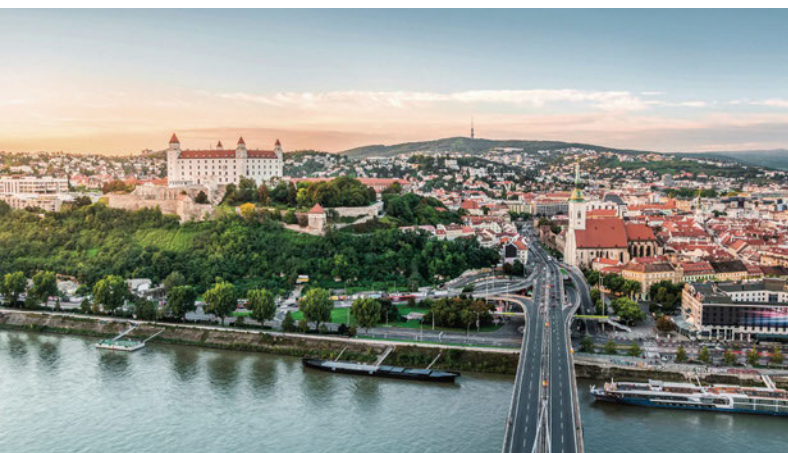

## // LINZ

Seit 1897 geht es mächtig bergauf – mit der Pöstlingsbergbahn. Die steilste zahnradlose Bergbahn weltweit bringt Sie zum schönsten Aussichtspunkt weit und breit. Vom Pöstlingsberg aus schweift Ihr Blick hinab auf Linz. Es erwartet Sie auf einem der größten Saalplätze Europas zurück. Huschen Sie in die gemütlichen barocken Gassen, zum Alten Rathaus und zum Alten Dom. Zurück in die Neuzeit führt Sie die Open-Air-Galerie Mural Harbor, in der mehr als 300 überdimensionale Graffitis große Kunstvielfalt versprühen. Richtung Zukunft reisen Sie im Medienmuseum Ars Electronica Center. Und zum Tagesausklang noch ein Cocktail im „Frau Dietrich“, der besten Bar in Oberösterreich.

**UNSER ENTDECKER-TIPP:** der Mariä-Empfängnis-Dom. Willkommen in der größten Kirche Österreichs. 395 Stufen Aufstieg. Und danach unendlich viel Ausblick.

**UNSER GENUSS-TIPP:** Linzer Torte. Wo könnte sie besser schmecken als hier? Gönnen Sie sich also ruhig ein Stück mehr.



# HIER GEHT DER OSCAR AN JEDES NATURSCHAUSPIEL.

## DONAU INTENSIV 18 NÄCHTE

Tag		
1	16 Uhr	Abfahrt <b>ENGELHARTSZELL AT (PASSAU DE)</b>
2	14–19 Uhr	<b>BRATISLAVA SK</b>
3	17–19 Uhr	<b>MOHÁCS HU</b> Stopp zur Grenzabfertigung
4	8–19 Uhr	<b>BELGRAD RS</b>
5		Flusstag
6	9–13 Uhr 20–22 Uhr	<b>ROUSSE BG</b> <b>OLTENIȚA (BUKAREST) RO</b> Stopp zur Grenzabfertigung
7		Flusstag mit <b>SULINA ARM</b>
8	5 Uhr	<b>TULCEA RO</b>
9	13 Uhr	Abfahrt <b>TULCEA</b>
10	14–16 Uhr 21–22 Uhr	<b>OLTENIȚA (BUKAREST) RO</b> Stopp zur Ausflugsabwicklung <b>GIURGIU RO</b> Stopp zur Ausflugsabwicklung Stopp zur Grenzabfertigung
11		Flusstag
12	5–12 Uhr	<b>TURNU SEVERIN RO</b> Flussfahrt mit Passage <b>KATARAKTEN RO/RS</b>
13	12–18 Uhr	<b>NOVI SAD RS</b>
14	8–10 Uhr	<b>MOHÁCS HU</b> Stopp zur Grenzabfertigung
15	1 Uhr	<b>BUDAPEST HU</b>
16	8 Uhr	Abfahrt <b>BUDAPEST</b>
17	8 Uhr	<b>WIEN AT</b>
18	7 Uhr	Abfahrt <b>WIEN</b> Flusstag mit Passage <b>WACHAU AT</b>
19	7 Uhr	<b>ENGELHARTSZELL AT (PASSAU DE)</b>

ab  
**€ 3.349**  
pro Person

### PREMIUM ALLES INKLUSIVE

Preisbeispiel Kategorie S (Doppelbelegung) am 02.04.2024 pro Person, inkl. € 500 Super-Frühbucher-Ermäßigung (limitiertes Kontingent) und Reise-Rücktrittsversicherung bei Buchung bis zum 30.11.2023.

## DONAU PANORAMA 14 NÄCHTE

Tag		
1	17 Uhr	Abfahrt <b>ENGELHARTSZELL AT (PASSAU DE)</b>
2	13 Uhr	<b>WIEN AT</b>
3	22 Uhr	Abfahrt <b>WIEN</b>
4	14 Uhr	<b>BUDAPEST HU</b>
5	22 Uhr	Abfahrt <b>BUDAPEST</b>
6	8–9 Uhr 13–16 Uhr	<b>KALOCSA HU</b> Stopp zur Ausflugsabwicklung <b>MOHÁCS HU</b> Stopp zur Ausflugsabwicklung Stopp zur Grenzabfertigung
7	8 Uhr	<b>BELGRAD RS</b>
8	23 Uhr	Abfahrt <b>BELGRAD</b>
9	8–18 Uhr	Flussfahrt mit Passage <b>KATARAKTEN RS/RO</b>
10	8–20 Uhr	<b>NOVI SAD RS</b>
11	10–11 Uhr	<b>MOHÁCS HU</b> Stopp zur Grenzabfertigung
12	19 Uhr	<b>BRATISLAVA RS</b>
13	20 Uhr	Abfahrt <b>BRATISLAVA</b>
14	vormittags 12–16 Uhr	Passage <b>WACHAU AT</b> <b>MELK AT</b>
15	7 Uhr	<b>ENGELHARTSZELL AT (PASSAU DE)</b>

ab  
**€ 2.799**  
pro Person

### PREMIUM ALLES INKLUSIVE

Preisbeispiel Kategorie S (Doppelbelegung) am 20.04.2024 pro Person, inkl. € 400 Super-Frühbucher-Ermäßigung (limitiertes Kontingent) und Reise-Rücktrittsversicherung bei Buchung bis zum 30.11.2023.



Auf allen  
Reisen dieser  
Doppelseite ist ein  
**LEKTOR**  
an Bord.



## ENGELHARTSZELL

Ein lieb gewordener A-ROSA Startpunkt für Donau-Abfahrten. Ein Besuch lohnt sich immer: Das Stift Engelszell ist das einzige Trappistenkloster Österreichs. Es ist zum Beispiel für seine köstlichen Klosterliköre und seinen Käse bekannt. Auch das Trappistenbier ist ein schmackhafter Geheimtipp.

	DONAU INTENSIV	DONAU PANORAMA
SCHIFF	A-ROSA FLORA	A-ROSA FLORA
JAN		
FEB		
MÄR		
APR	■ 2.	■ 20.
MAI	■ 4.	■ 22.
JUN	■ 5.	■ 23.
JUL	■ 7.	
AUG		
SEP		
OKT		
NOV		
DEZ		

Saison: **S** **A** **B** = entscheidend für den Preis.

**PREISE FINDEN SIE  
AUF DEN SEITEN 90-91**

# BÜHNE FREI FÜR DIE BELIEBTESTEN KLASSIKER.

## DONAU KLASSIKER 7 NÄCHTE

Tag		
1	17 Uhr	Abfahrt <b>ENGELHARTSZELL AT (PASSAU DE)</b>
2	13 Uhr	<b>WIEN AT</b>
3	18:30 Uhr	Abfahrt <b>WIEN</b>
4	8–10:30 Uhr 15 Uhr	<b>ESZTERGOM HU</b> <b>BUDAPEST HU</b>
5	15 Uhr	Abfahrt <b>BUDAPEST</b>
6	9–15:30 Uhr	<b>BRATISLAVA SK</b>
7	8–8:30 Uhr  vormittags 12:30–13 Uhr	<b>KREMS AT</b> Stopp zur Ausflugsabwicklung Passage <b>WACHAU AT</b> <b>MELK AT</b> Stopp zur Ausflugsabwicklung
8	7 Uhr	<b>ENGELHARTSZELL AT (PASSAU DE)</b>

ab  
**€ 1.299**  
pro Person

### PREMIUM ALLES INKLUSIVE

Preisbeispiel Kategorie S (Doppelbelegung) am 30.03.2024 pro Person, inkl. € 200 Super-Frühbucher-Ermäßigung (limitiertes Kontingent) und Reise-Rücktrittsversicherung bei Buchung bis zum 30.11.2023.

## DONAU KLASSIKER WIEN 7 NÄCHTE

Tag		
1 So.		<b>WIEN AT</b> Check-in
2 Mo.	18:30 Uhr	Abfahrt <b>WIEN</b>
3 Di.	8–10:30 Uhr 15 Uhr	<b>ESZTERGOM HU</b> <b>BUDAPEST HU</b>
4 Mi.	15 Uhr	Abfahrt <b>BUDAPEST</b>
5 Do.	9–15:30 Uhr	<b>BRATISLAVA SK</b>
6 Fr.	8–8:30 Uhr  vormittags 12:30–13 Uhr	<b>KREMS AT</b> Stopp zur Ausflugsabwicklung Passage <b>WACHAU AT</b> <b>MELK AT</b> Stopp zur Ausflugsabwicklung
7 Sa.	7–17 Uhr	<b>ENGELHARTSZELL AT (PASSAU DE)</b>
8 So.	13 Uhr	<b>WIEN AT</b>

ab  
**€ 1.499**  
pro Person

### PREMIUM ALLES INKLUSIVE

Preisbeispiel Kategorie A (Doppelbelegung) am 07.04.2024 pro Person, inkl. € 200 Super-Frühbucher-Ermäßigung (limitiertes Kontingent) und Reise-Rücktrittsversicherung bei Buchung bis zum 30.11.2023.

SCHIFF	DONAU KLASSIKER		
	A-ROSA BELLA	A-ROSA DONNA	A-ROSA MIA
JAN			
FEB			
MÄR		■ 30. O	
APR	■ 11.   ■ 18.   ■ 25.	■ 6.   ■ 13.   ■ 20.   ■ 27.	■ 13.   ■ 20.   ■ 27.
MAI	■ 2.   ■ 9.   ■ 16.   ■ 23.T   ■ 30.T	■ 4.   ■ 11.   ■ 18.   ■ 25.	■ 4.   ■ 11.   ■ 18.   ■ 25.
JUN	■ 6.   ■ 13.   ■ 20.   ■ 27.	■ 1.   ■ 8.   ■ 15.   ■ 22.   ■ 29.	■ 1.   ■ 8.   ■ 15.   ■ 22.   ■ 29.
JUL	■ 4.T   ■ 11.   ■ 18.F   ■ 25.F	■ 6.   ■ 13.   ■ 20.   ■ 27.	■ 6.F   ■ 13.F   ■ 20.F   ■ 27.F
AUG	■ 1.F   ■ 8.FT   ■ 15.F   ■ 22.F   ■ 29.	■ 3.   ■ 10.   ■ 17.   ■ 24.   ■ 31.	■ 3.F   ■ 10.F   ■ 17.   ■ 24.   ■ 31.
SEP	■ 5.   ■ 12.   ■ 19.T   ■ 26.	■ 7.   ■ 14.   ■ 21.   ■ 28.	■ 7.   ■ 14.   ■ 21.   ■ 28.
OKT	■ 3.T   ■ 10.   ■ 17.	■ 5.   ■ 12.   ■ 19.	■ 5.   ■ 12.F   ■ 19.F
NOV			
DEZ			

Saison: **S** **A** **B** = entscheidend für den Preis.

O = Ostern  
F = Familienreise  
T = E-Bike-Touren terranova

**PREISE FINDEN SIE  
AUF DEN SEITEN 90-91**

**PREMIUM  
TARIF:**  
Auf allen Reisen  
ab 7 Nächten  
**1 Ausflug  
inklusive!**



SCHIFF	DONAU KLASSIKER		DONAU KLASSIKER WIEN
	A-ROSA RIVA	A-ROSA FLORA	A-ROSA DONNA
JAN			
FEB			
MÄR			
APR	■ 4.   ■ 11.   ■ 18.   ■ 25.		■ 7.   ■ 14.   ■ 21.   ■ 28.
MAI	■ 2.   ■ 9.   ■ 16.   ■ 23.   ■ 30.		■ 5.   ■ 12.   ■ 19.   ■ 26.
JUN	■ 6.   ■ 13.   ■ 20.   ■ 27.		■ 2.   ■ 9.   ■ 16.   ■ 23.   ■ 30.
JUL	■ 4.   ■ 11.   ■ 18.   ■ 25.		■ 7.   ■ 14.   ■ 21.   ■ 28.
AUG	■ 1.   ■ 8.   ■ 15.   ■ 22.   ■ 29.	■ 4.   ■ 11.   ■ 18.   ■ 25.	■ 4.   ■ 11.   ■ 18.   ■ 25.
SEP	■ 5.   ■ 12.   ■ 19.   ■ 26.	■ 1.   ■ 8.   ■ 15.   ■ 22.   ■ 29.	■ 1.   ■ 8.   ■ 15.   ■ 22.   ■ 29.
OKT	■ 3.   ■ 10.   ■ 17.	■ 6.   ■ 13.	■ 6.   ■ 13.
NOV			
DEZ			

**DONAU ERLEBNIS 5 NÄCHTE**

Tag		
1	17 Uhr	Abfahrt <b>ENGELHARTSZELL AT (PASSAU DE)</b>
2	vormittags 13 Uhr	Passage <b>WACHAU AT WIEN AT</b>
3	4 Uhr 8–0 Uhr	Abfahrt <b>WIEN BRATISLAVA SK</b>
4	13–14 Uhr  nachmittags 18–19 Uhr	<b>KREMS AT</b> Stopp zur Ausflugsabwicklung Passage <b>WACHAU AT MELK AT</b> Stopp zur Ausflugsabwicklung
5	6–22 Uhr	<b>LINZ AT</b>
6	7 Uhr	<b>ENGELHARTSZELL AT (PASSAU DE)</b>

ab  
**€ 899**  
pro Person

**PREMIUM ALLES INKLUSIVE**

Preisbeispiel Kategorie S (Doppelbelegung) am 22.03.2024 pro Person, inkl. € 150 Super-Frühbucher-Ermäßigung (limitiertes Kontingent) und Reise-Rücktrittsversicherung bei Buchung bis zum 30.11.2023.

**DONAU KURZ-KREUZFAHRT 4 NÄCHTE STÄDTE & NATUR**

Tag		
1	17 Uhr	Abfahrt <b>ENGELHARTSZELL AT (PASSAU DE)</b>
2	morgens 13–23:30 Uhr	Passage <b>WACHAU AT WIEN AT</b>
3	5–13 Uhr	<b>BRATISLAVA SK</b>
4	14–22 Uhr	<b>LINZ AT</b>
5	7 Uhr	<b>ENGELHARTSZELL AT (PASSAU DE)</b>

ab  
**€ 599**  
pro Person

**PREMIUM ALLES INKLUSIVE**

Preisbeispiel Kategorie S (Doppelbelegung) am 05.11.2024 pro Person, inkl. € 100 Super-Frühbucher-Ermäßigung (limitiertes Kontingent) und Reise-Rücktrittsversicherung bei Buchung bis zum 30.11.2023.

Sie wollen den Winter von seiner funkelnden Seite erleben? FESTTAGSREISEN finden Sie ab Seite **144**.



**DONAU ERLEBNIS**

SCHIFF	A-ROSA BELLA	A-ROSA DONNA	A-ROSA MIA	A-ROSA RIVA	A-ROSA FLORA
JAN					
FEB					
MÄR	■ 22.S   ■ 27.OF			■ 20.   ■ 25.O   ■ 30.O	■ 28.OF
APR	■ 1.OF   ■ 6.F		■ 3.   ■ 8.		
MAI					
JUN					
JUL					■ 25.   ■ 30.
AUG					
SEP					
OKT	■ 24.F   ■ 29.F	■ 26.   ■ 31.S	■ 26.F   ■ 31.S	■ 24.   ■ 29.S	■ 20.   ■ 25.   ■ 30.S
NOV	■ 3.S			■ 3.S	■ 4.S   ■ 9.S   ■ 14.S   ■ 19.S
DEZ					

Saison: **S** **A** **B** = entscheidend für den Preis.

O = Ostern  
F = Familienreise  
S = Special- & Event-Reise

**PREISE FINDEN SIE AUF DEN SEITEN 90-91**





BUDAPEST

## DONAU KURZ-KREUZFAHRT STÄDTE &amp; NATUR

SCHIFF	A-ROSA BELLA	A-ROSA DONNA	A-ROSA MIA	A-ROSA RIVA	A-ROSA FLORA
JAN*			■ 3.F   ■ 7.   ■ 11.   ■ 15.   ■ 19.   ■ 23.   ■ 27.		■ 3.F   ■ 7.   ■ 11.   ■ 15.   ■ 19.   ■ 23.   ■ 27.
FEB					
MÄR		■ 22.   ■ 26.O	■ 2.   ■ 6.   ■ 10.   ■ 14.   ■ 18.   ■ 22.   ■ 26.O   ■ 30.O	■ 4.   ■ 8.   ■ 12.   ■ 16.	■ 4.   ■ 8.   ■ 12.   ■ 16. ■ 20.   ■ 24.
APR–OKT					
NOV	■ 8.   ■ 12.   ■ 16.   ■ 20.	■ 5.   ■ 9.   ■ 13.   ■ 17.   ■ 21.	■ 5.   ■ 9.   ■ 13.   ■ 17.   ■ 21.	■ 8.   ■ 12.   ■ 16.   ■ 20.	
DEZ					
JAN 2025	■ 3.F   ■ 7.			■ 3.   ■ 7.	

\* Es gelten die Buchungsbedingungen 2023 (Reisetitel 2023: Donau Kurz-Kreuzfahrt Wien & Bratislava).

# Preise & Ermäßigungen

## DONAU

SCHIFFE					A-ROSA FLORA				
Kabinenkategorie					S außen mit Zusatzbett		A außen	G außen Familienkabine	
Deck					Deck 1		Deck 1	Deck 1	
Belegung pro Kabine					2	3	2	2	3
Reisedauer	Super-Frühbucher- Ermäßigung inkl. RRV bis 30.11.2023 <sup>1</sup>	Frühbucher- Ermäßigung bis 29.02.2024 bzw. 31.08.2024 <sup>2</sup>	Saison- zeit	Einzel- kabinen- zuschlag <sup>3</sup>	A-ROSA Premium alles inklusive ab/bis Abfahrts-/Ankunftshafen laut Route pro Person				
<b>4 NÄCHTE DONAU</b> Kurz-Kreuzfahrt Städte & Natur	€ 100	€ 50	<b>S</b>	20 %	€ 699	€ 549	€ 849	€ 849	€ 649
<b>5 NÄCHTE</b> Donau Erlebnis	€ 150	€ 70	<b>S</b>	30 %	€ 1.049	€ 799	€ 1.199	€ 1.199	€ 899
			<b>B</b>	40 %	€ 1.349	€ 999	€ 1.499	€ 1.499	€ 1.149
<b>7 NÄCHTE</b> Donau Klassiker/ Donau Klassiker ab Wien	€ 200	€ 100	<b>S</b>	40 %	€ 1.499	€ 1.099	€ 1.699	€ 1.699	€ 1.249
			<b>A</b>	50 %	€ 1.699	€ 1.249	€ 1.899	€ 1.899	€ 1.399
			<b>B</b>	60 %	€ 1.949	€ 1.449	€ 2.149	€ 2.149	€ 1.599
<b>14 NÄCHTE</b> Donau Panorama	€ 400	€ 200	<b>A</b>	50 %	€ 3.199	€ 2.399	€ 3.599	€ 3.599	€ 2.699
			<b>B</b>	60 %	€ 3.399	€ 2.549	€ 3.799	€ 3.799	€ 2.849
<b>18 NÄCHTE</b> Donau Intensiv	€ 500	€ 250	<b>S</b>	40 %	€ 3.849	€ 2.899	€ 4.349	€ 4.349	€ 3.249
			<b>A</b>	50 %	€ 4.249	€ 3.199	€ 4.749	€ 4.749	€ 3.549
			<b>B</b>	60 %	€ 4.449	€ 3.349	€ 4.949	€ 4.949	€ 3.699

Saison: **S** **A** **B** = entscheidend für den Preis.

Kinder bis 15 Jahre reisen auf Deck 1 kostenfrei.

A-ROSA FLORA						A-ROSA BELLA, A-ROSA DONNA, A-ROSA MIA, A-ROSA RIVA				
C außen mit frz. Balkon	D außen mit frz. Balkon	E außen Juniorsuite		F außen Balkonsuite		S außen	A außen mit Zusatzbett		C außen mit frz. Balkon	B außen mit Panorama- fenster
Deck 2	Deck 3	Deck 3		Deck 3		Deck 1	Deck 1		Deck 2	Deck 3
2	2	2	3	2	3	2	2	3	2	2
A-ROSA Premium alles inklusive ab/bis Abfahrts-/Ankunftshafen laut Route pro Person						A-ROSA Premium alles inklusive ab/bis Abfahrts-/Ankunftshafen laut Route pro Person				
€ 1.049	€ 1.149	€ 1.449	€ 1.099	€ 1.749	€ 1.299	€ 699	€ 849	€ 649	€ 1.049	€ 999
€ 1.499	€ 1.649	€ 2.049	€ 1.549	€ 2.499	€ 1.899	€ 1.049	€ 1.199	€ 899	€ 1.499	€ 1.399
€ 1.799	€ 1.949	€ 2.449	€ 1.849	€ 2.899	€ 2.149	–	–	–	–	–
€ 2.099	€ 2.299	€ 3.199	€ 2.399	€ 4.099	€ 3.099	€ 1.499	€ 1.699	€ 1.249	€ 2.099	€ 1.999
€ 2.299	€ 2.499	€ 3.499	€ 2.599	€ 4.499	€ 3.399	€ 1.699	€ 1.899	€ 1.399	€ 2.299	€ 2.199
€ 2.549	€ 2.749	€ 3.849	€ 2.899	€ 4.999	€ 3.749	€ 1.949	€ 2.149	€ 1.599	€ 2.549	€ 2.449
€ 4.399	€ 4.799	€ 6.749	€ 5.099	€ 8.649	€ 6.499	–	–	–	–	–
€ 4.599	€ 4.999	€ 6.999	€ 5.249	€ 8.999	€ 6.749	–	–	–	–	–
€ 5.399	€ 5.899	€ 8.299	€ 6.249	€ 10.599	€ 7.949	–	–	–	–	–
€ 5.849	€ 6.349	€ 8.899	€ 6.699	€ 11.399	€ 8.549	–	–	–	–	–
€ 6.049	€ 6.549	€ 9.149	€ 6.849	€ 11.799	€ 8.849	–	–	–	–	–



<sup>1</sup> Die Super-Frühbucher-Ermäßigung gilt nur pro Vollzahler bei Buchung bis 30. November 2023. Streng limitiertes Kontingent.

<sup>2</sup> Die Frühbucher-Ermäßigung gilt pro Vollzahler für Abfahrten März bis Oktober bei Buchung bis 29. Februar 2024, Frühbucher-Ermäßigung für Abfahrten November und Januar 2025 bei Buchung bis 31. August 2024. Limitiertes Kontingent.

<sup>3</sup> Der Einzelkabinenzuschlag gilt für die Kategorien A, B, C & D. Einzelkabinen unterliegen einem limitierten Kontingent. Für die Kabinenkategorien S, G, E & F ist keine Einzelbelegung verfügbar.

**HINWEIS: KINDERERMÄSSIGUNG**

Kinder bis 15 Jahre reisen in Begleitung von mindestens einem (zwei in Kat. G) aufsichtsberechtigten Erwachsenen auf Deck 1 kostenfrei, ab Deck 2 gelten 30 % Ermäßigung (limitiertes Kontingent, nur gültig im Tarif Premium alles inklusive für die Kreuzfahrt-Leistung).

RRV = Reise-Rücktrittsversicherung siehe Seite 174.



Unsere Donauschiffe

A-ROSA BELLA // A-ROSA MIA  
A-ROSA RIVA // A-ROSA DONNA  
A-ROSA FLORA



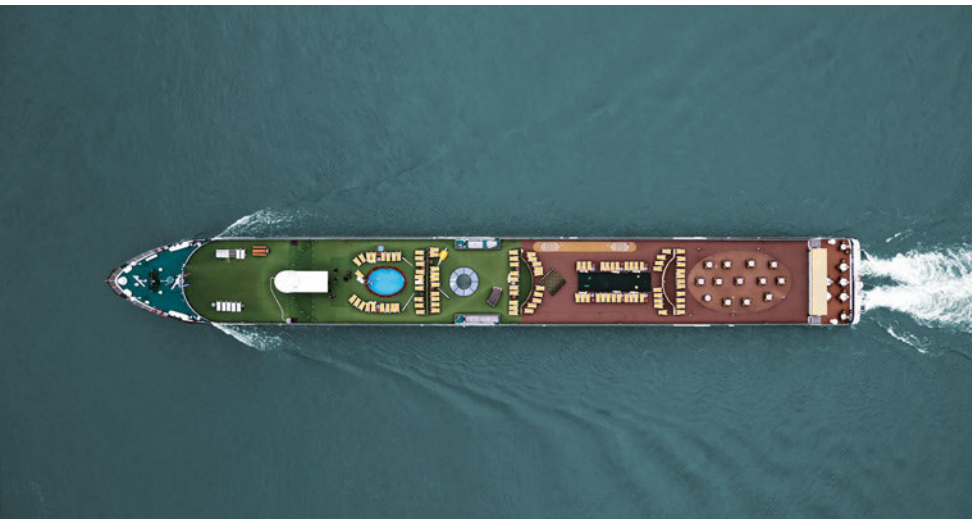

### // POOL

Alle Donau-Schiffe haben einen Pool auf dem Sonnendeck, in dem Sie sich an warmen Tagen abkühlen können.

### // PANORAMASAUNA

Unsere Panoramasauna ist mit bodentiefer Verglasung ausgestattet. Das Schöne daran? Sie können rausschauen, andere von draußen aber nicht rein.

### // AUSSENKABINEN GRÖSSTENTEILS MIT FRANZÖSISCHEM BALKON

Alle Kabinen auf diesen Schiffen sind Außenkabinen, so haben Sie immer eine tolle Aussicht nach draußen. Und die meisten haben sogar einen französischen Balkon.

### // MARKTRESTAURANT MIT LIVE-COOKING

In unserem Bordrestaurant gibt es die Frühstücks-, Mittags- und Dinner-Buffets, die unsere Köchinnen und Köche im Live-Cooking für Sie zubereiten.

---

**UNSERE REISEN SIND „PREMIUM ALLES INKLUSIVE“**  
WAS ALLES IM PREIS ENTHALTEN IST, SEHEN SIE AUF SEITE 162.

# A-ROSA BELLA

*Baugleich mit A-ROSA MIA, A-ROSA RIVA*

**WERFT:** Neptun Werft GmbH, Warnemünde **PASSAGIERE:** max. 242 Gäste **KABINEN:** 100 Außenkabinen je Schiff  
**LÄNGE/BREITE:** 124,5 m/14,4 m **GESCHWINDIGKEIT:** max. 24 km/h **ANTRIEB:** zweimal 800 kW/insgesamt 2.174 PS  
**BAUJAHR:** 2002 A-ROSA BELLA, 2003 A-ROSA MIA, 2004 A-ROSA RIVA **FLAGGE:** Deutschland (A-ROSA RIVA: Schweiz)

DECK 4 (SONNENDECK)

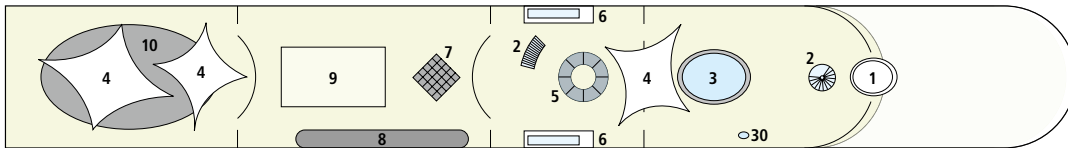

DECK 3

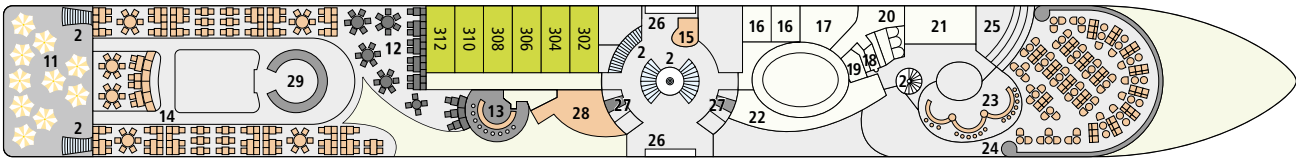

DECK 2

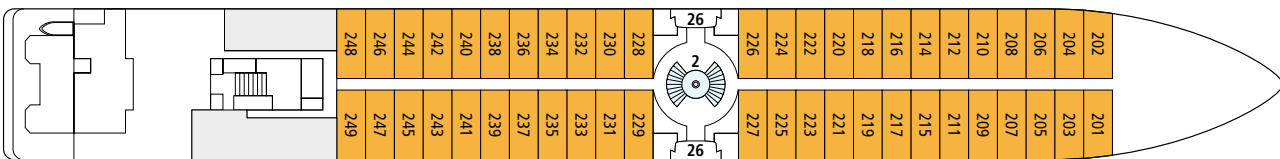

DECK 1

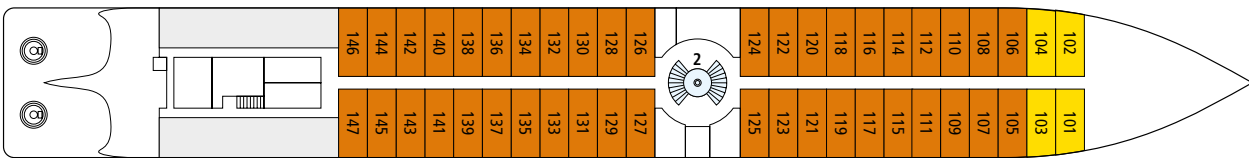

## DECKPLAN

- |                                  |                                     |                                        |                                             |
|----------------------------------|-------------------------------------|----------------------------------------|---------------------------------------------|
| <b>01</b> Steuerhaus             | <b>09</b> Putting Green & Minigolf  | <b>17</b> Finnische Sauna              | <b>25</b> Bühne/Tanzfläche                  |
| <b>02</b> Treppe                 | <b>10</b> Mobile Bar & Grillstation | <b>18</b> Bio-Sauna                    | <b>26</b> Foyer                             |
| <b>03</b> Swimmingpool           | <b>11</b> Restaurant-Außenbereich   | <b>19</b> Umkleidekabinen              | <b>27</b> WC                                |
| <b>04</b> Sonnensegel            | <b>12</b> Day-Lounge                | <b>20</b> Erlebnisduschen              | <b>28</b> Bordshop                          |
| <b>05</b> Lichtdom               | <b>13</b> Café-Bar                  | <b>21</b> Spa-Ruhebereich <sup>1</sup> | <b>29</b> Gourmet-Bufferet mit Live-Cooking |
| <b>06</b> Gangway                | <b>14</b> Marktrestaurant           | <b>22</b> Fitnessbereich               | <b>30</b> Außendusche                       |
| <b>07</b> Großfigurenspielfläche | <b>15</b> Rezeption                 | <b>23</b> Loungebar                    |                                             |
| <b>08</b> Shuffleboard           | <b>16</b> Massage/Beauty            | <b>24</b> Panoramalounge               |                                             |

<sup>1</sup> Bauliche Besonderheit A-ROSA RIVA: A-ROSA Stüberl.

Die Fenster können nur in der Kategorie 2-Bett-Außenkabine C mit französischem Balkon geöffnet werden.

**HILFEBEDÜRFTIGE UND GÄSTE MIT EINGESCHRÄNKTER MOBILITÄT:**

Diese Schiffe verfügen nur über Treppen, wodurch sich Einschränkungen ergeben können.

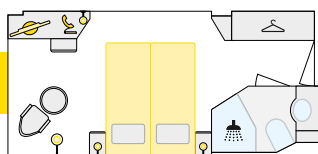

**S** 2-Bett-Außenkabine, 14,5 m<sup>2</sup>, auf Deck 1

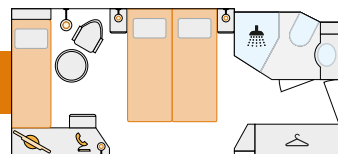

**A** 2-Bett-Außenkabine mit Zusatzbett, 15,5 m<sup>2</sup>, auf Deck 1

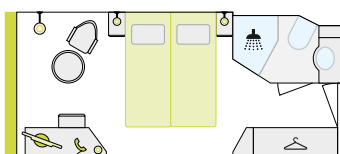

**B** 2-Bett-Außenkabine mit Panoramafenster, 16,5 m<sup>2</sup>, auf Deck 3

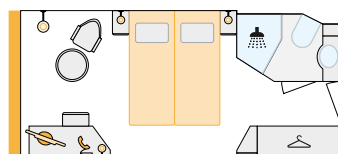

**C** 2-Bett-Außenkabine mit französischem Balkon, 16 m<sup>2</sup>, auf Deck 2

**TIPP FÜR REISEBÜROS:**  
Die Abfrage erfolgt über den Schiffscodex Donau: BELLA = BEL;  
MIA = MIA; RIVA = RIV.

# A-ROSA DONNA

**WERFT:** Neptun Werft GmbH, Warnemünde **PASSAGIERE:** max. 206 Gäste **KABINEN:** 100 Außenkabinen  
**LÄNGE/BREITE:** 124,5 m/14,4 m **GESCHWINDIGKEIT:** max. 24 km/h **ANTRIEB:** zweimal 800 kW/insgesamt 2.174 PS  
**BAUJAHR:** 2002 **FLAGGE:** Deutschland

DECK 4 (SONNENDECK)

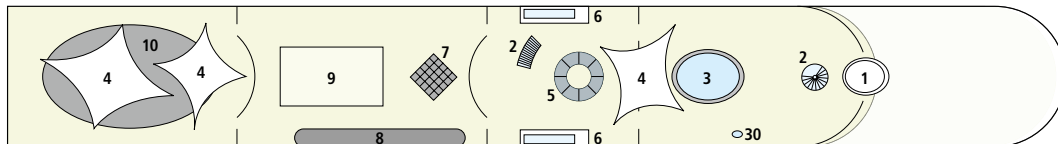

DECK 3

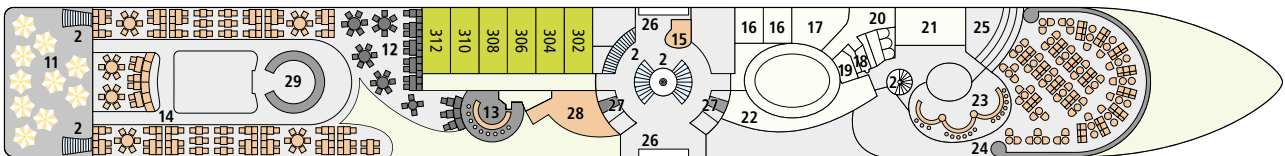

DECK 2

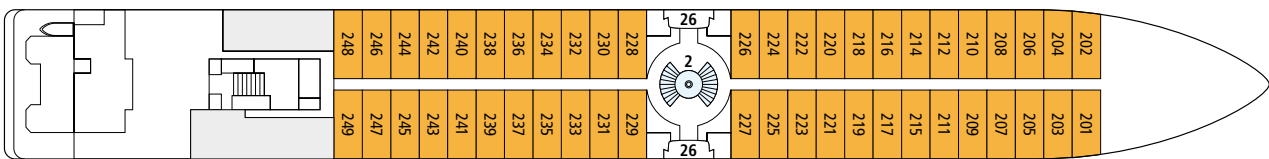

DECK 1

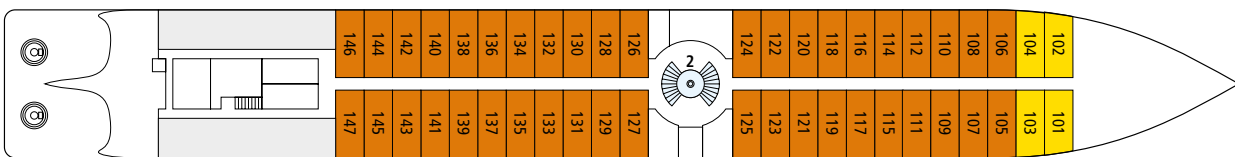

## DECKPLAN

- |                           |                              |                    |                                         |
|---------------------------|------------------------------|--------------------|-----------------------------------------|
| 01 Steuerhaus             | 09 Putting Green & Minigolf  | 17 Finnische Sauna | 25 Bühne/Tanzfläche                     |
| 02 Treppe                 | 10 Mobile Bar & Grillstation | 18 Bio-Sauna       | 26 Foyer                                |
| 03 Swimmingpool           | 11 Restaurant-Außenbereich   | 19 Umkleidekabinen | 27 WC                                   |
| 04 Sonnensegel            | 12 Day-Lounge                | 20 Erlebnisduschen | 28 Bordshop                             |
| 05 Lichtdom               | 13 Café-Bar                  | 21 Spa-Ruhebereich | 29 Gourmet-Bufferet<br>mit Live-Cooking |
| 06 Gangway                | 14 Marktrestaurant           | 22 Fitnessbereich  | 30 Außendusche                          |
| 07 Großfigurenspielfläche | 15 Rezeption                 | 23 Loungebar       |                                         |
| 08 Shuffleboard           | 16 Massage/Beauty            | 24 Panoramalounge  |                                         |



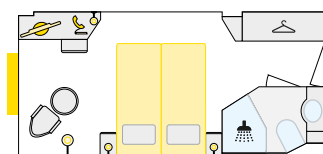

**S** 2-Bett-Außenkabine,  
14,5 m<sup>2</sup>, auf Deck 1

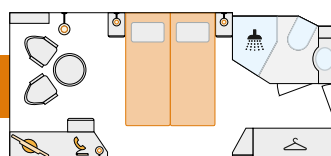

**A** 2-Bett-Außenkabine,  
15,5 m<sup>2</sup>, auf Deck 1

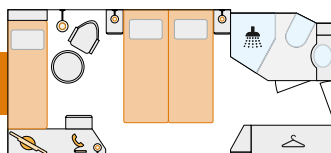

**A** 2-Bett-Außenkabine  
mit Zusatzbett,  
15,5 m<sup>2</sup>, auf Deck 1

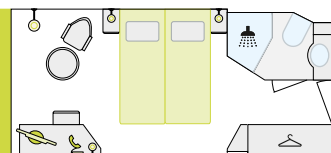

**B** 2-Bett-Außenkabine  
mit Panoramafenster,  
16 m<sup>2</sup>, auf Deck 2

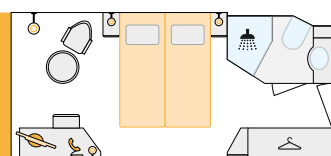

**C** 2-Bett-Außenkabine mit  
französischem Balkon,  
16 m<sup>2</sup>, auf Deck 2

Die Fenster können nur in der Kategorie 2-Bett-Außenkabine C mit französischem Balkon geöffnet werden.

**HILFEBEDÜRFTIGE UND GÄSTE MIT EINGESCHRÄNKTER MOBILITÄT:**

Dieses Schiff verfügt nur über Treppen, wodurch sich Einschränkungen ergeben können.

**TIPP FÜR FAMILIEN:**

Dieses Schiff verfügt auf Deck 1 in der Kategorie A in folgenden Kabinen über ein fest installiertes Zusatzbett:

107, 108, 124, 125, 126, 127, 142, 143, 144, 145.

**TIPP FÜR REISEBÜROS:**

Die Abfrage erfolgt über den Schiffscod Donau: **DONNA = DON.**

# A-ROSA FLORA

**WERFT:** Neptun Werft GmbH, Warnemünde **PASSAGIERE:** max. 183 Gäste

**KABINEN:** 83 Außenkabinen, davon 7 Juniorsuiten, 4 Balkonsuiten, 2 Familienkabinen **LÄNGE/BREITE:** 135 m/11,4 m

**GESCHWINDIGKEIT:** max. 22 km/h Antrieb: viermal 331 kW/insgesamt 1.800 PS **BAUJAHR:** 2014 **FLAGGE:** Deutschland

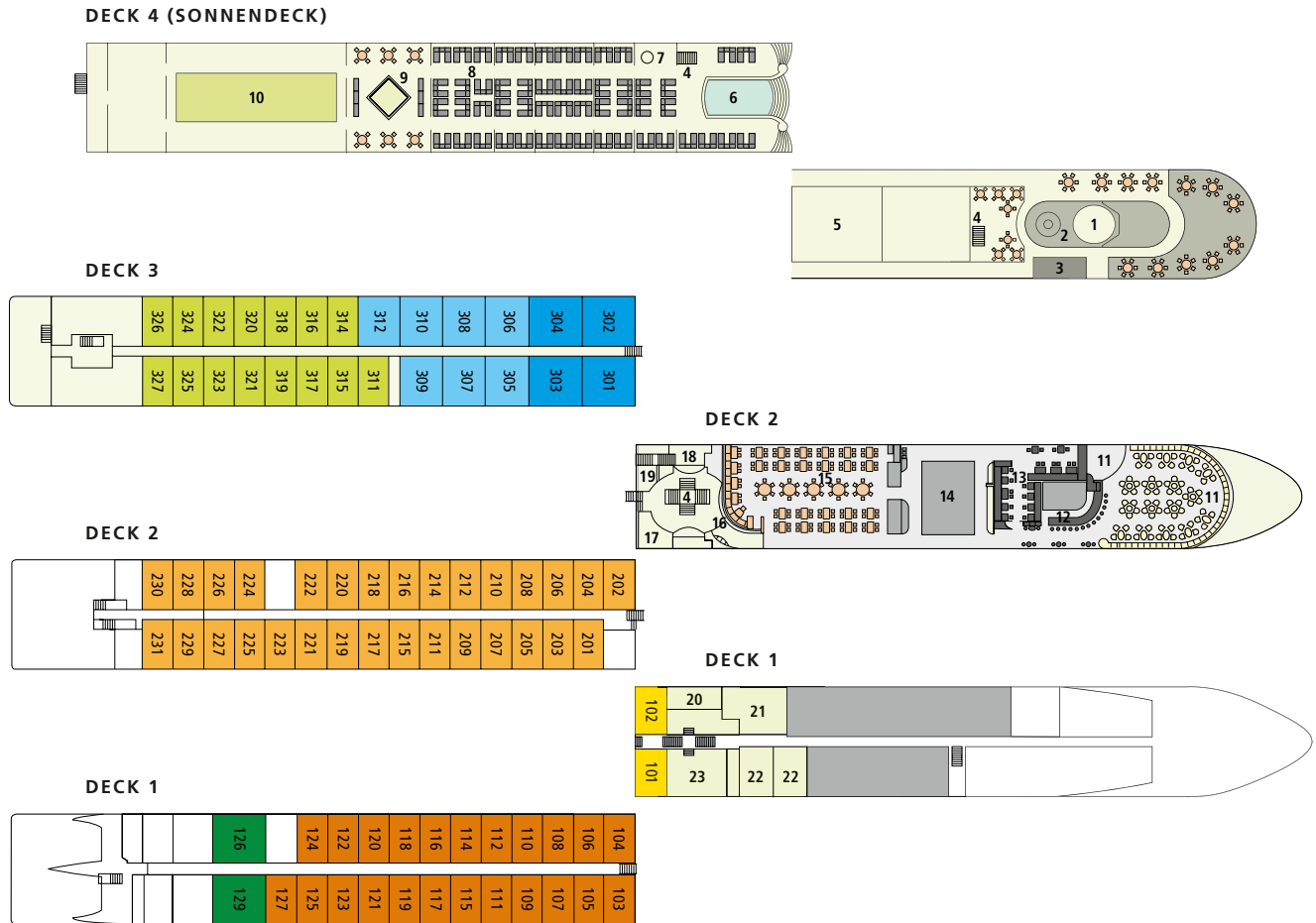

## DECKPLAN

- |                                                      |                                            |                                                |                           |
|------------------------------------------------------|--------------------------------------------|------------------------------------------------|---------------------------|
| <b>01</b> Steuerhaus                                 | <b>07</b> Außendusche                      | <b>13</b> Weinwirtschaft<br>Day-Lounge         | <b>18</b> Foyer           |
| <b>02</b> P'tit Bar                                  | <b>08</b> Liegen und Sonnensegel           | <b>14</b> Gourmet-Bufferet<br>mit Live-Cooking | <b>19</b> WC              |
| <b>03</b> Grillbuffet                                | <b>09</b> Großfigurenspielfläche           | <b>15</b> Marktrestaurant                      | <b>20</b> Sanarium        |
| <b>04</b> Treppen                                    | <b>10</b> Putting Green & Minigolf         | <b>16</b> Bordshop                             | <b>21</b> Spa-Ruhebereich |
| <b>05</b> Restaurant-Außenbereich<br>mit Sonnensegel | <b>11</b> Panoramalounge mit<br>Tanzfläche | <b>17</b> Rezeption                            | <b>22</b> Massage/Beauty  |
| <b>06</b> Swimmingpool                               | <b>12</b> Loungebar                        |                                                | <b>23</b> Fitnessbereich  |



**HILFEBEDÜRFTIGE UND GÄSTE MIT EINGESCHRÄNKTER MOBILITÄT:**

Dieses Schiff verfügt nur über Treppen, wodurch sich Einschränkungen ergeben können.

Die Fenster können nur in den Kategorien 2-Bett-Außenkabine C und D mit französischem Balkon sowie in den Junior- und Balkonsuiten E und F geöffnet werden.

**TIPPS FÜR FAMILIEN:**

Die A-ROSA FLORA verfügt auf Deck 1 in der Kategorie S über Kabinen mit getrennten Betten (Kabine 101–106). Auf jedem Deck (Kabinenkategorie A, C & D) stehen jeweils 2 Kabinen mit Verbindungstür zur Verfügung, die sich

**TIPP FÜR REISEBÜROS:**

Die Abfrage erfolgt über den Schiffscode Donau: **FLORA = FLR.**

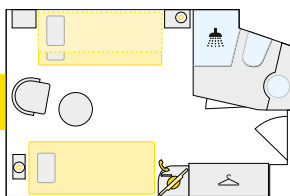

**S** 2-Bett-Außenkabine mit Zusatzbett, 14,5 m<sup>2</sup>, auf Deck 1

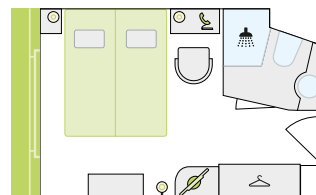

**D** 2-Bett-Außenkabine mit französischem Balkon, 14,5 m<sup>2</sup>, auf Deck 3

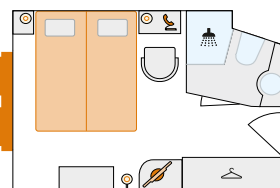

**A** 2-Bett-Außenkabine, 14,5 m<sup>2</sup>, auf Deck 1

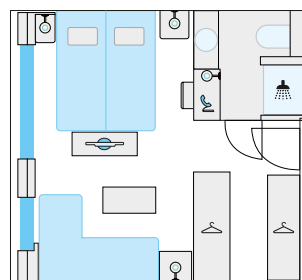

**E** 2-Bett-Juniorsuite mit französischem Balkon, 21 m<sup>2</sup>, auf Deck 3

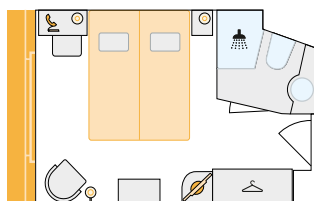

**C** 2-Bett-Außenkabine mit französischem Balkon, 14,5 m<sup>2</sup>, auf Deck 2

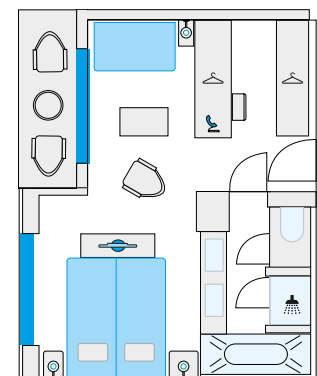

**F** 2-Bett-Balkonsuite mit Balkon und französischem Balkon, 29 m<sup>2</sup>, auf Deck 3

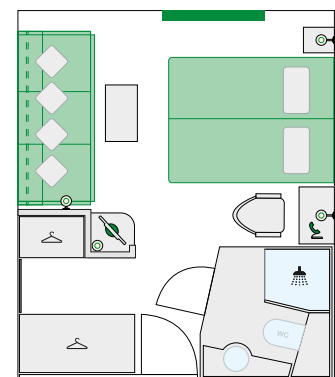

**G** Familienkabine: 2-Bett-Außenkabine mit 2 Zusatzbetten, 18,5 m<sup>2</sup>, auf Deck 1



IHRE REISE AUF DER  
SEINE

---



Caudebec-en-Caux

Le Havre

Rouen

Les Andelys

Vernon

Mantes-la-Jolie

Paris



NÔTRE DAME, PARIS

UNSERE  
HIGH-  
LIGHTS!



# SEINE

Das Herz von Frankreich erobern

## // PARIS

Schon der Name klingt nach Schmetterlingen im Bauch. Dann kommt vielleicht die Haute Cuisine hinzu – serviert in einem der gut hundert Sterne-Restaurants. Auch ein Genuss: die Aussicht von der Dachterrasse der Galeries Lafayette. Spätestens hier oben wünschen Sie sich, Paris im Großen wie im Kleinen zu entdecken. Auf den Stufen vor der Sacré Coeur die Zeit vergessen; voller Neugier durch das aufregende Shoppingviertel Marais bummeln; am Port de l’Arsenal Ruhe tanken und den Alltag im Hafenbecken versenken. Oder einfach auf der Pont de Bir-Hakeim stehen, unter Ihnen die Seine, um Sie herum Romantik, der Eiffelturm und eine Kulisse, die so beeindruckend ist, dass sie im Film „Inception“ eine Hauptrolle spielt.

**UNSER ENTDECKER-TIPP:** die Métro-Station Arts et Métier der Linie 11. Kupfer, wo Sie auch hinschauen. Obendrein fühlen Sie sich wie im Innern eines U-Boots.

**UNSER GENUSS-TIPP:** das 42 Degrés im 9. Arrondissement. Vegane Spezialitäten zum Verlieben. „Faux gras“ oder „Raw-membert“ gibt’s im hauseigenen Shop als köstliche Mitbringsel.



MONTMATRE, PARIS

## // LES ANDELYS

Ein Bilderbuchstädtchen, wie in die normannische Landschaft gemalt. Bei diesem Anblick ist die Neugier schon vor der Ankunft entfacht. Das liegt auch am Château Gaillard, der stolzen Burg von Richard Löwenherz. Eine kleine Kletterpartie, und sie ist erobert. Zurück am Ufer der Seine macht ein Spaziergang auf der schönen Promenade von Le Petit Andely glücklich. Das ist der neuere Teil der Stadt. Im älteren steht die Stiftskirche Notre-Dame-du-Grand-Andely, durch deren Portal Sie ins Mittelalter gelangen. Von den fast 500 Jahre alten Glasmalereien schwärmen Sie bestimmt noch beim Bummel durch die Promenade des Prés, der grünen Allee am Canal du Grand-Rang.

**UNSER ENTDECKER-TIPP:** der Brunnen der Sainte Clotilde. Hier betete die Heilige im 6. Jahrhundert für die durstigen Arbeiter. Es heißt, das Wasser schmecke seither nach Wein.

**UNSER GENUSS-TIPP:** die süßen Kostbarkeiten im Maison Bellec. Für die Chocolatiers und Pâtisiers Guillaume Rouen und Jérôme Bellec zählt Handarbeit. Das sehen und schmecken Sie sofort.



## // VERNON

Im uralten Seine-Städtchen stehen die Zeichen auf Grün. Überall blühen Landschaftsgärten, erstrecken sich Wiesen und Hecken. All das macht Vernon zum „grünen Garten von Paris“. Hier zeigen die Uhren auf Punkt Mittelalter. Besonders beim Anblick der Türme Tour des Archives und Tour de la Farine. Und überall diese zeitversunkenen Ecken. Bummeln Sie einfach drauflos. Dann entdecken Sie auf einer Brücke auch Vernons alte Fachwerkmühle. Claude Monet hat sie vor langer Zeit verewigt. Seine Werke und die weiterer Maler des Impressionismus warten auf Sie im Musée Alphonse-Georges Poulain.

**UNSER ENTDECKER-TIPP:** das kleine Dorf Giverny ganz in der Nähe. Hier, wo Monet einst lebte, verzaubert Sie noch heute sein so oft gemalter Seerosenteich.

**UNSER GENUSS-TIPP:** der Apfelkuchen in der Pâtisserie Reynald. Äpfel und Normandie gehören einfach zusammen. Das schmeckt besonders gut mit Sahne und Biskuit verfeinert.





## // CAUDEBEC-EN-CAUX

Ein Tag in dieser Stadt ist wie ein Tag im alten Frankreich. Normannisches Fachwerk reiht sich rings um die Notre Dame. Die spätgotische Kirche offenbart so viele Figuren und Ornamente, dass Sie ruhig länger bleiben sollten. Doch verpassen Sie nicht das Haus der Tempelritter. Das älteste Gebäude der Stadt stammt aus dem 13. Jahrhundert und ist heute ein kleines Museum mit lokalen Ausgrabungsschätzen. Ein Schatz ist auch die weite Sicht über den Fluss auf die Hügellandschaft, zwischen der sich die futuristische Brotonne-Brücke spannt. Ein Zusammenspiel der Kontraste, das Sie auf dem Weg zurück zum Schiff begleitet.

**UNSER ENTDECKER-TIPP:** das MuséoSeine. Hier können Sie sich dem Fluss der Zeit hingeben und interaktiv in die Vergangenheit reisen.

**UNSER GENUSS-TIPP:** Meeresfrüchte. Je näher der Atlantik, desto besser ihre Qualität. Das gilt selbst in den kleinsten Brasserien.

## // HONFLEUR

Der Himmel über dem Hafenstädtchen an der Mündung der Seine hat schon Monet verzaubert. Honfleur selbst vermag das auch. Es ist wie gemacht zum Ankommen und Aufbrechen. Zum Beispiel in die Kopfsteinpflastergassen mit dem uralten Fachwerk. Oder in die Maisons Satie, einem multi-medialen Museums- und Musikparcours, der Ihnen das Werk des Komponisten Erik Satie präsentiert. Hier tat er auch seine ersten Schritte. Und wenn Sie selbst noch ein paar machen, stehen Sie vor der Kirche Saint-Léonard mit ihrem einzigartigen Glockenturm. Dann zurück zum historischen Hafen. Bunte Fischerhäuser, deren Spiegelbild im Wasser zerfließt; kleine Jollen, die zu einer Sommerbrise schaukeln, Marktstände, die normannisches Leben pur anbieten – einfach zauberhaft und jeden Moment wert.

**UNSER ENTDECKER-TIPP:** die Seefahrerkapelle Notre-Dame de Grâce. Hier baten die Fischer vor ihrer Ausfahrt um Segen. Heute ist der Ausblick bis nach Le Havre ein Segen.

**UNSER GENUSS-TIPP:** die Austern im Huître Brûlée. Zu dieser Köstlichkeit bleibt nur zu sagen: Bon appétit!







KIRCHE SAINT-LÉONARD, HONFLEUR

# VOLLES GLÜCK VORAUSS.

## SEINE INTENSIVE 9 NÄCHTE

Tag		
1	19 Uhr	Abfahrt <b>PARIS</b>
2	15 Uhr	<b>ROUEN</b>
3		<b>ROUEN</b>
4	9 Uhr 19:30 Uhr	Abfahrt <b>ROUEN</b> <b>LE HAVRE</b>
5	22 Uhr	Abfahrt <b>LE HAVRE</b>
6	2–22 Uhr	<b>CAUDEBEC-EN-CAUX</b>
7	8–12 Uhr 15 Uhr	<b>LES ANDELYS</b> <b>VERNON</b>
8	4 Uhr 7:30–17 Uhr	Abfahrt <b>VERNON</b> <b>MANTES-LA-JOLIE</b>
9	0:30 Uhr	<b>PARIS</b>
10		<b>PARIS</b> Ausschiffung

ab  
**€ 1.599**  
pro Person

### PREMIUM ALLES INKLUSIVE

Preisbeispiel Kategorie S (Doppelbelegung) am 02.04.2024 pro Person, inkl. € 300 Super-Frühbucher-Ermäßigung (limitiertes Kontingent) und Reise-Rücktrittsversicherung bei Buchung bis zum 30.11.2023.

#### HIGHLIGHTS:

- // Nachkriegsarchitektur in Le Havre
- // Ein Calvados in Honfleur
- // Das Schloss von La Roche-Guyon
- // Flanieren am Pariser Seineufer

## SEINE ERLEBNIS NORMANDIE 7 NÄCHTE MIT PARIS

Tag		
1 Do.	19 Uhr	Abfahrt <b>PARIS</b>
2 Fr.	15 Uhr	<b>ROUEN</b>
3 Sa.	20 Uhr	Abfahrt <b>ROUEN</b>
4 So.	0:30–22 Uhr	<b>CAUDEBEC-EN-CAUX</b>
5 Mo.	8–12 Uhr 15 Uhr	<b>LES ANDELYS</b> <b>VERNON</b>
6 Di.	5 Uhr 18 Uhr	Abfahrt <b>VERNON</b> <b>PARIS</b>
7 Mi.		<b>PARIS</b>
8 Do.		<b>PARIS</b> Ausschiffung

ab  
**€ 1.299**  
pro Person

### PREMIUM ALLES INKLUSIVE

Preisbeispiel Kategorie S (Doppelbelegung) am 11.04.2024 pro Person, inkl. € 200 Super-Frühbucher-Ermäßigung (limitiertes Kontingent) und Reise-Rücktrittsversicherung bei Buchung bis zum 30.11.2023.

#### HIGHLIGHTS:

- // Ein Bummel durch Honfleur mit Meeresluft, Fachwerkzauber und Hafenflair
- // Der Garten von Claude Monet in Giverny
- // Am Place du Trocadéro das nächtliche Lichterspiel des Eiffelturms bewundern

	SEINE INTENSIVE	SEINE ERLEBNIS NORMANDIE MIT PARIS	SEINE WEIN & GENUSS	SEINE RENDEZ-VOUS MIT PARIS
SCHIFF	A-ROSA VIVA	A-ROSA VIVA	A-ROSA VIVA	A-ROSA VIVA
JAN				
FEB				
MÄR				■ 28.* OF
APR	■ 2.	■ 11.   ■ 18.   ■ 25.		
MAI	■ 23.	■ 2.*   ■ 9.T   ■ 16.		
JUN		■ 6.   ■ 20.T   ■ 27.	■ 13.	■ 1.
JUL		■ 4.   ■ 11.*   ■ 18.F   ■ 25.F		
AUG	■ 22.	■ 1.F   ■ 8.FT   ■ 15.FT		■ 31.
SEP		■ 5.   ■ 12.   ■ 19.T   ■ 26.		
OKT		■ 3.   ■ 10.F		
NOV				
DEZ				

Saison: **S** **A** **B** = entscheidend für den Preis.

O = Ostern  
F = Familienreise  
T = E-Bike-Touren terranova

\* Leicht abweichende Route wegen Schleusensperrung möglich.

**PREISE FINDEN SIE AUF DER SEITE 108**

**SEINE WEIN & GENUSS 7 NÄCHTE**

Tag		
1 Do. 13.06.	19 Uhr	Abfahrt <b>PARIS</b>
2 Fr. 14.06.	19 Uhr	<b>CAUDEBEC-EN-CAUX</b>
3 Sa. 15.06.	19 Uhr 23 Uhr	Abfahrt <b>CAUDEBEC-EN-CAUX</b> <b>ROUEN</b>
4 So. 16.06.	0 Uhr	Abfahrt <b>ROUEN</b>
5 Mo. 17.06.	8–12 Uhr 15 Uhr	<b>LES ANDELYS</b> <b>VERNON</b>
6 Di. 18.06.	5 Uhr 18 Uhr	Abfahrt <b>VERNON</b> <b>PARIS</b>
7 Mi. 19.06.		<b>PARIS</b>
8 Do. 20.06.		<b>PARIS</b> Ausschiffung

ab  
**€ 1.949**  
pro Person

**PREMIUM ALLES INKLUSIVE**

Preisbeispiel Kategorie S (Doppelbelegung) am 13.06.2024 pro Person, inkl. € 200 Super-Frühbucher-Ermäßigung (limitiertes Kontingent) inkl. Reise-Rücktrittsversicherung bei Buchung bis zum 30.11.2023.

**HIGHLIGHTS:**

- // Zwei Winzer-Menüs, zubereitet von Oliver Edelmann und dem A-ROSA Team, begleitet von renommierten französischen Winzern
- // Cidre-Verkostung mit Master-Sommelier Hendrik Thoma
- // Weinbegleitung auf der gesamten Reise durch Master-Sommelier Hendrik Thoma und Sommelière Verena Herzog

**SEINE RENDEZ-VOUS MIT PARIS 5 NÄCHTE**

Tag		
1	20 Uhr	Abfahrt <b>PARIS</b>
2	15 Uhr	<b>ROUEN</b>
3	22 Uhr	Abfahrt <b>ROUEN</b>
4	8–20 Uhr	<b>VERNON</b>
5	8 Uhr	<b>PARIS</b>
6		<b>PARIS</b> Ausschiffung

ab  
**€ 899**  
pro Person

**PREMIUM ALLES INKLUSIVE**

Preisbeispiel Kategorie S (Doppelbelegung) am 28.03.2024 pro Person, inkl. € 150 Super-Frühbucher-Ermäßigung (limitiertes Kontingent) und Reise-Rücktrittsversicherung bei Buchung bis zum 30.11.2023.

**HIGHLIGHTS:**

- // Die bezaubernde normannische Landschaft
- // Die Kathedrale von Rouen, die Vereinigung aller gotischen Stilrichtungen und nur 6 Meter kleiner als der Kölner Dom
- // Paris bei Nacht. Paris bei Tag. Paris

**PREMIUM TARIF:**

Auf allen Reisen  
ab 7 Nächten  
**1 Ausflug**  
inklusive!

# Preise & Ermäßigungen

## SEINE

SCHIFF					A-ROSA VIVA				
Kabinenkategorie					S außen		A außen	C außen mit frz. Balkon	D außen mit frz. Balkon
Deck					Deck 1		Deck 1	Deck 2	Deck 3
Belegung pro Kabine					2	3	2	2	2
Reisedauer	Super-Frühbucher-Ermäßigung inkl. RRV bis 30.11.2023 <sup>1</sup>	Frühbucher-Ermäßigung bis 29.02.2024	Saisonzeit	Einzelkabinenzuschlag <sup>3</sup>	A-ROSA Premium alles inklusive ab/bis Abfahrts-/Ankunftshafen laut Route pro Person				
<b>5 NÄCHTE</b> Seine Rendez-vous mit Paris	€ 150	€ 70	S	30 %	€ 1.049	€ 799	€ 1.199	€ 1.499	€ 1.649
			B	40 %	€ 1.349	€ 999	€ 1.499	€ 1.799	€ 1.949
<b>7 NÄCHTE</b> Seine Erlebnis Normandie mit Paris	€ 200	€ 100	S	40 %	€ 1.499	€ 1.099	€ 1.699	€ 2.099	€ 2.299
			A	50 %	€ 1.699	€ 1.249	€ 1.899	€ 2.299	€ 2.499
			B	60 %	€ 1.949	€ 1.449	€ 2.149	€ 2.549	€ 2.749
<b>7 NÄCHTE</b> Seine Wein & Genuss	€ 200	€ 100	B	60 %	€ 2.149	€ 1.649	€ 2.349	€ 2.749	€ 2.949
<b>9 NÄCHTE</b> Seine intensive	€ 300	€ 150	S	40 %	€ 1.899	€ 1.449	€ 2.199	€ 2.699	€ 2.949
			B	60 %	€ 2.449	€ 1.849	€ 2.749	€ 3.249	€ 3.499

Saison: **S** **A** **B** = entscheidend für den Preis.

Kinder bis 15 Jahre reisen auf Deck 1 kostenfrei.

<sup>1</sup> Die Super-Frühbucher-Ermäßigung gilt nur pro Vollzahler bei Buchung bis 30. November 2023. Streng limitiertes Kontingent.

<sup>2</sup> Die Frühbucher-Ermäßigung gilt pro Vollzahler für Abfahrten April bis Oktober bei Buchung bis 29. Februar 2024. Limitiertes Kontingent.

<sup>3</sup> Der Einzelkabinenzuschlag gilt für die Kategorien A, C & D. Einzelkabinen unterliegen einem limitierten Kontingent.

Für die Kabinenkategorie S ist keine Einzelbelegung verfügbar.

#### HINWEIS: KINDERERMÄSSIGUNG

Kinder bis 15 Jahre reisen in Begleitung von mindestens einem aufsichtsberechtigten Erwachsenen auf Deck 1 kostenfrei, ab Deck 2 gelten 30 % Ermäßigung (limitiertes Kontingent, nur gültig im Tarif Premium alles inklusive für die Kreuzfahrt-Leistung).

RRV = Reise-Rücktrittsversicherung siehe Seite 174.





Unser Seineschiff  
**A-ROSA VIVA**



## // AUSSENKABINEN MIT FRANZÖSISCHEM BALKON

Alle von uns angebotenen Kabinen sind Außenkabinen, das heißt, Sie haben immer eine tolle Sicht. Und viele unserer Kabinen verfügen sogar über einen französischen Balkon.

## // MARKTRESTAURANT

Im Marktrestaurant genießen Sie unsere Gourmet-Buffets und schauen den A-ROSA Köchinnen und Köchen beim Live-Cooking über die Schulter.

## // EINLADENDE LOBBY

In unserer Lobby lässt es sich gut verweilen, und wenn Sie Fragen haben, finden Sie immer einen Ansprechpartner, der Ihnen Antworten und Tipps gibt.

## // WHIRLPOOL

Auf Deck 3, im Spa-Bereich, warten Sauna und Fitness-Bereich – und ein Whirlpool, von dem aus Sie aufs Wasser, auf Städte und in die Natur schauen.

---

**UNSERE REISEN SIND „PREMIUM ALLES INKLUSIVE“**  
WAS ALLES IM PREIS ENTHALTEN IST, SEHEN SIE AUF SEITE 162.

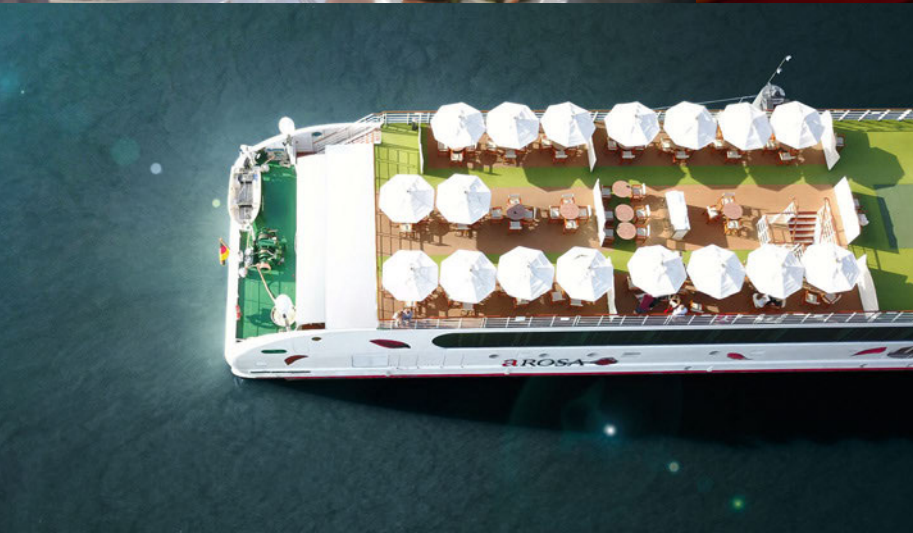

# A-ROSA VIVA

**WERFT:** Neptun Werft GmbH, Warnemünde **PASSAGIERE:** max. 202 Gäste **KABINEN:** 99 Außenkabinen  
**LÄNGE/BREITE:** 135 m/11,4 m **GESCHWINDIGKEIT:** max. 22 km/h  
**ANTRIEB:** viermal 331 kW/insgesamt 1.800 PS **BAUJAHR:** 2010 **FLAGGE:** Deutschland

## DECK 4 (SONNENDECK)

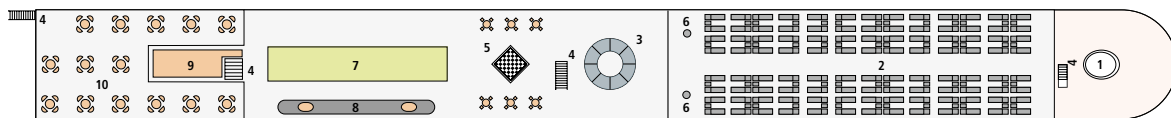

## DECK 3

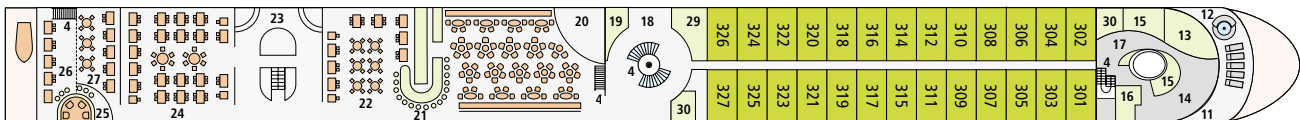

## DECK 2

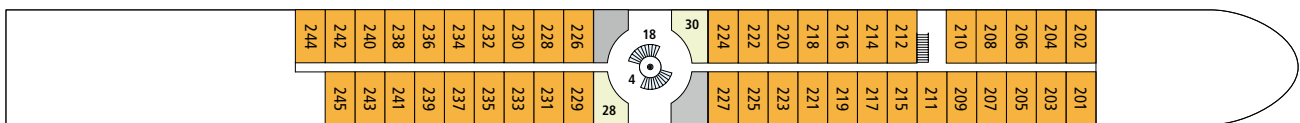

## DECK 1

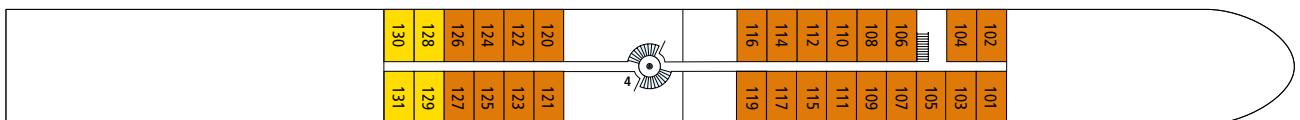

## DECKPLAN

- |                                  |                                       |                                             |                                     |
|----------------------------------|---------------------------------------|---------------------------------------------|-------------------------------------|
| <b>01</b> Steuerhaus             | <b>09</b> Mobile Bar und Grillstation | <b>17</b> Spa-Empfang                       | <b>24</b> Marktrestaurant           |
| <b>02</b> Liegen und Sonnensegel | <b>10</b> Außengastronomie            | <b>18</b> Foyer                             | <b>25</b> P'tit Bar (innen & außen) |
| <b>03</b> Lichtdom               | <b>11</b> Spa-Außenbereich            | <b>19</b> Ausflugs-Counter                  | <b>26</b> Restaurant-Außenbereich   |
| <b>04</b> Treppen                | <b>12</b> Whirlpool                   | <b>20</b> Lounge mit Tanzfläche             | <b>27</b> Weinwirtschaft            |
| <b>05</b> Großfigurenspielfläche | <b>13</b> Fitnessbereich              | <b>21</b> Loungebar                         | <b>28</b> Rezeption                 |
| <b>06</b> Außendusche            | <b>14</b> Spa-Ruhebereich             | <b>22</b> Café/Restaurant                   | <b>29</b> Bordshop                  |
| <b>07</b> Putting Green/Minigolf | <b>15</b> Massage/Beauty              | <b>23</b> Gourmet-Bufferet mit Live-Cooking | <b>30</b> WC                        |
| <b>08</b> Shuffleboard           | <b>16</b> Sanarium                    |                                             |                                     |



**TIPP FÜR REISEBÜROS:**

Die Abfrage erfolgt über den Schiffcode Seine: **VIVA = VIV.**

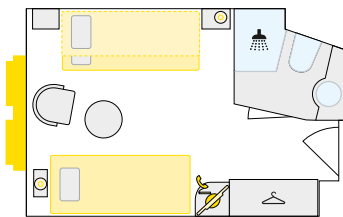

- S** 2-Bett-Außenkabine mit Zusatzbett, 14,5 m<sup>2</sup>, auf Deck 1

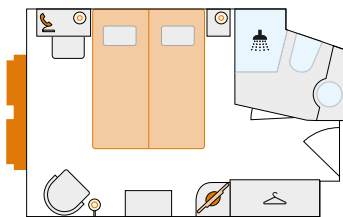

- A** 2-Bett-Außenkabine, 14,5 m<sup>2</sup>, auf Deck 1

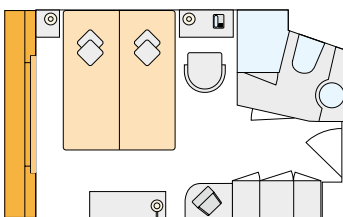

- C** 2-Bett-Außenkabine mit französischem Balkon, 14,5 m<sup>2</sup>, auf Deck 2

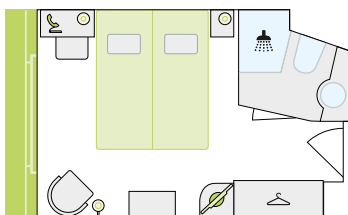

- D** 2-Bett-Außenkabine mit französischem Balkon, 14,5 m<sup>2</sup>, auf Deck 3

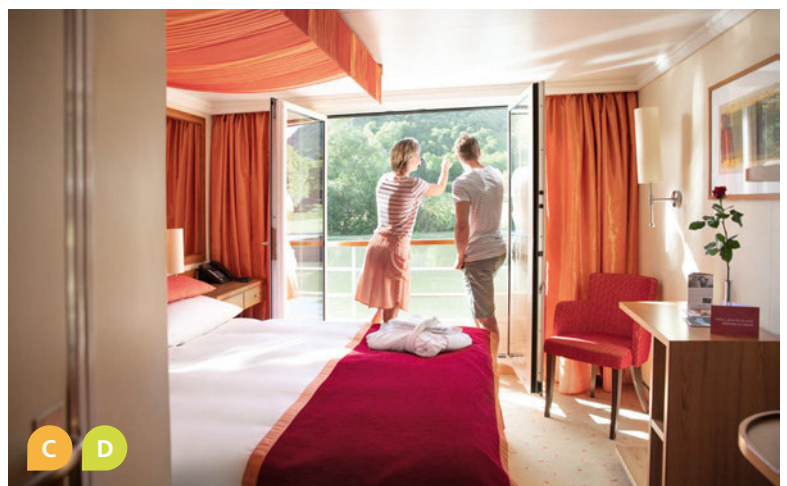

Die Fenster können nur in den Kategorien 2-Bett-Außenkabine C und D mit französischem Balkon geöffnet werden.

**HILFEBEDÜRFTIGE UND GÄSTE MIT EINGESCHRÄNKTER MOBILITÄT:**

Dieses Schiff verfügt nur über Treppen, wodurch sich Einschränkungen ergeben können.

**TIPP FÜR FAMILIEN:**

Auf jedem Deck (Kabinenkategorie A, C & D) stehen jeweils 2 Kabinen mit Verbindungstür zur Verfügung, die sich auch als Familienkabine nutzen lassen.



IHRE REISE AUF DER  
RHÔNE &  
SAÔNE

---





LYON

UNSERE  
HIGH-  
LIGHTS!

# RHÔNE & SAÔNE

Die Uhr steht auf l'amour

## // LYON

Voilà, diese Stadt macht Freude. Vor allem Gaumenfreude. Spazieren Sie durch die Hauptstadt der französischen Kochkunst und genießen an jeder Ecke einen Leckerbissen, garniert mit Lebensfreude und Lebendigkeit. Die finden Sie in den Traboules, diesem liebenswerten Wirrwarr aus Gängen und Passagen. Dagegen raubt Ihnen der Place Bellecour als einer der größten Plätze Europas schier den Atem. Zwischen dem Hügel Fourvière und der Saône liegt die verwinkelte Altstadt. Hier macht es Spaß, sich durch Mittelalter und Renaissance treiben zu lassen. Himmlische Freude verbreitet die Basilika Notre-Dame de Fourvière. Wie wär's zwischendurch mit einer Runde Riesenrad? Danach kommen Sie im Parc de la Tête d'Or wieder runter. Ruhe und Grün. Vorfreude voraus.

**UNSER ENTDECKER-TIPP:** La Croix-Rousse. Das frühere Arbeiterviertel sprudelt heute über vor Kreativität. Zwischendrin viel Grün und dazu jeden Tag Markttag.

**UNSER GENUSS-TIPP:** die Praline rose. Süßer als mit dieser Lyonesischen Süßigkeit kann man nicht süchtig werden. Von ihr konnten die Menschen bereits im 18. Jahrhundert nicht die Finger lassen.



## // ARLES

Wenn Ihnen heute besonders viel römisch vorkommt – Sie sind in Arles. Mittendrin: das antike Amphitheater. Fast scheint es, als höre man zwischen den alten Gemäuern noch den feurigen Jubel von 21.000 Menschen, die sich an Kämpfen und Spielen berauschen. Auch in der Altstadt wandeln Sie auf römischen Spuren, bummeln durch gemütliche Gassen, kehren ein in verträumte Cafés und spazieren danach zur Kathedrale St-Trophime, vor der sich der Place de la République ausbreitet. Hier wird alle drei Jahre die „Königin von Arles“ gekrönt. Majestätisch ist auch die Landschaft rings um die Stadt: das Ufer der Rhône, die Schottersteppe „Crau“ und die Alpilles, eine schroffe Gebirgskette aus Kalkstein. Gar nicht weit weg ist auch die Camargue, mit ihren vielen Flamingos, den weißen Pferden und weiten Ebenen.

**UNSER ENTDECKER-TIPP:** die Orte, an denen van Gogh einst seine Staffelei aufstellte. Die Markierungen in der Stadt sind leicht zu finden.

**UNSER GENUSS-TIPP:** das Schmorgericht Gardianne de Taureau. Die kleinen Stücke vom Stier der Camargue werden in Rotwein mariniert. Die reinste Liebeserklärung an Ihren Gaumen.



## // MÂCON

Eingekuschelt zwischen den Höhen des Beaujolais und den Hängen des Mâconnais, offenbart sich ein liebenswerter Reiseschatz: das Burgund-Städtchen Mâcon. Fassaden voller Farbenfreude; Marktstände, die samstags auf der Esplanade Lamartine vor regionalen Köstlichkeiten überquellen; dazu unzählige Restaurants, von denen keines dem anderen gleicht. Und die Ihnen liebend gern einen ebenso unvergleichlichen Burgunder einschenken. Danach ein Spaziergang über die Saône? Auf der alten Pont Saint-Laurent überqueren Sie zugleich gut zehn Jahrhunderte. Nicht ganz so lange her ist die Zeit des Dichters Alphonse de Lamartine, der hier geboren wurde und allgegenwärtig ist – zum Beispiel im Maison de Bois, dem ältesten Haus in Mâcon.

**UNSER ENTDECKER-TIPP:** das Musée des Ursulines. Im Kloster aus dem 17. Jahrhundert vermischen sich Heimatkunde, Ethnologie und Malerei zu einer unwiderstehlichen Kombination.

**UNSER GENUSS-TIPP:** Gaufrettes mâconnaises. Dieses Waffelgebäck genießen Sie nur hier. Den Geschmack von Karamell, Zitrone und Vanille können Sie aber als schöne Erinnerung mit nach Hause nehmen.



# ENDLICH DIE NEUGIER VON DER LEINE LASSEN.

## RHÔNE ROUTE INTENSIVE 14 NÄCHTE

Tag		
1 Sa.	18 Uhr	Abfahrt <b>LYON</b> Rhône Panoramapassage durch Lyons Altstadt
2 So.	5–9 Uhr 12:30 Uhr	<b>TOURNUS</b> Saône Stopp zur Ausflugsabwicklung <b>CHALON-SUR-SAÛNE</b> Saône
3 Mo.	2:30 Uhr 6–14:30 Uhr 18 Uhr	Abfahrt <b>CHALON-SUR-SAÛNE</b> <b>TOURNUS</b> Saône <b>MÂCON</b> Saône
4 Di.	23:30 Uhr	Abfahrt <b>MÂCON</b>
5 Mi.	4–12 Uhr	<b>TRÉVOUX</b> Saône
6 Do.	6–20 Uhr	<b>VIVIERS</b> Rhône
7 Fr.	8–19 Uhr 23 Uhr	<b>PORT ST. LOUIS</b> Rhône <b>ARLES</b> Rhône
8 Sa.		<b>ARLES</b>
9 So.	23:30 Uhr	Abfahrt <b>ARLES</b>
10 Mo.	3:30 Uhr	<b>AVIGNON</b> Rhône
11 Di.	14 Uhr 17–19:30 Uhr	Abfahrt <b>AVIGNON</b> <b>CHÂTEAUNEUF-DU-PAPE</b> Rhône
12 Mi.	8:30–23 Uhr	<b>TOURNON/ TAIN L'HERMITAGE</b> Rhône*
13 Do.	5–20:30 Uhr	<b>VIENNE</b> Rhône
14 Fr.	0 Uhr	<b>LYON</b> Rhône
15 Sa.		<b>LYON</b> Ausschiffung

ab  
**€ 2.999**  
pro Person

### PREMIUM ALLES INKLUSIVE

Preisbeispiel Kategorie S (Doppelbelegung) am 18.05.2024 pro Person, inkl. € 400 Super-Frühbucher-Ermäßigung (limitiertes Kontingent) und Reise-Rücktrittsversicherung bei Buchung bis 30.11.2023.

\* Je nach Verfügbarkeit der Liegeplätze wird Tournon oder Tain l'Hermitage angelaufen.

## RHÔNE WEIN & GENUSS 7 NÄCHTE

Tag		
1 Sa. 4.5.	18 Uhr	Abfahrt <b>LYON</b> Rhône Panoramapassage durch Lyons Altstadt
2 So. 5.5.	5–9 Uhr 12:30–20 Uhr	<b>TOURNUS</b> Saône Stopp zur Ausflugsabwicklung <b>CHALON-SUR-SAÛNE</b> Saône
3 Mo. 6.5.	4–13 Uhr	<b>MÂCON</b> Saône
4 Di. 7.5.	12:30–20 Uhr	<b>VIVIERS</b> Rhône
5 Mi. 8.5.	8–14 Uhr 18 Uhr	<b>ARLES</b> Rhône <b>AVIGNON</b> Rhône
6 Do. 9.5.	12 Uhr 14:30–15 Uhr	Abfahrt <b>AVIGNON</b> <b>CHÂTEAUNEUF-DU-PAPE</b> Rhône Stopp zur Ausflugsabwicklung
7 Fr. 10.5.	9:30–10 Uhr 13:30 Uhr	<b>VIENNE</b> Rhône Stopp zur Ausflugsabwicklung <b>LYON</b> Rhône
8 Sa. 11.5.		<b>LYON</b> Ausschiffung

ab  
**€ 2.049**  
pro Person

### PREMIUM ALLES INKLUSIVE

Preisbeispiel Kategorie S (Doppelbelegung) am 04.05.2024 pro Person, inkl. € 100 Frühbucher-Ermäßigung bei Buchung bis zum 29.02.2024 (limitiertes Kontingent) und Reise-Rücktrittsversicherung bis zum 30.11.2023.

### HIGHLIGHTS:

- // Zwei Winzer-Menüs, zubereitet von Oliver Edelmann und dem A-ROSA Team, begleitet durch regionale Winzer
- // Cremant-Degustation mit Master-Sommelier Hendrik Thoma
- // Weinbegleitung auf der gesamten Reise durch Master-Sommelier Hendrik Thoma und Sommelière Verena Herzog

	RHÔNE ROUTE INTENSIVE	RHÔNE WEIN & GENUSS
<b>SCHIFF</b>	<b>A-ROSA LUNA</b>	<b>A-ROSA LUNA</b>
JAN–APR		
MAI	■ 18.	■ 4.
JUN		
JUL		
AUG		
SEP	■ 7.	
OKT–DEZ		

Saison: **S A B** = entscheidend für den Preis.

F = Familienreise  
T = E-Bike-Touren terranova

**PREISE FINDEN SIE  
AUF DER SEITE 122**

\* Leicht abweichende Route wegen Schleusensperrung möglich.

**PREMIUM TARIF:**  
Auf allen Reisen ab 7 Nächten  
**1 Ausflug inklusive!**



**RHÔNE ROUTE CLASSIQUE 7 NÄCHTE LUNA**

Tag		
1 Sa.	18 Uhr	Abfahrt <b>LYON</b> Rhône Panoramapassage durch Lyons Altstadt
2 So.	1–19 Uhr	<b>MÂCON</b> Saône
3 Mo.	1–14 Uhr 18–19 Uhr	<b>CHALON-SUR-SAÔNE</b> Saône <b>TOURNUS</b> Saône Stopp zur Ausflugsabwicklung
4 Di.	6–12 Uhr	<b>LYON</b> Rhône
5 Mi.	14–23 Uhr	<b>ARLES</b> Rhône
6 Do.	3–23 Uhr	<b>AVIGNON</b> Rhône
7 Fr.	8–8:30 Uhr 13–13:30 Uhr	<b>VIVIERS</b> Rhône Stopp zur Ausflugsabwicklung <b>LA VOULTE-SUR-RHÔNE</b> Rhône Stopp zur Ausflugsabwicklung
8 Sa.	4 Uhr	<b>LYON</b> Ausschiffung

ab  
**€ 1.299**  
pro Person

**PREMIUM ALLES INKLUSIVE**

Preisbeispiel Kategorie S (Doppelbelegung) am 06.04.2024 pro Person, inkl. € 200 Super-Frühbucher-Ermäßigung (limitiertes Kontingent) und Reise-Rücktrittsversicherung bei Buchung bis zum 30.11.2023.

**HIGHLIGHTS:**

- // Die Gourmet-Hauptstadt Lyon
- // Das „Festival d’Avignon“, das größte Theaterfestival der Welt (Juli)
- // Arles mit van Goghs Spuren und der wilden Camargue, die hier beginnt

**RHÔNE ROUTE CLASSIQUE 7 NÄCHTE STELLA**

Tag		
1 Sa.	18 Uhr	Abfahrt <b>LYON</b> Rhône Panoramapassage durch Lyons Altstadt
2 So.	9–20 Uhr	<b>CHALON-SUR-SAÔNE</b> Saône
3 Mo.	2–14 Uhr 18–19 Uhr 22 Uhr	<b>MÂCON</b> Saône <b>TRÉVOUX</b> Saône Stopp zur Ausflugsabwicklung <b>LYON</b> Rhône
4 Di.	14 Uhr	Abfahrt <b>LYON</b>
5 Mi.	10:30–11 Uhr 13:30 Uhr	<b>CHÂTEAUNEUF-DU-PAPE</b> Rhône Stopp zur Ausflugsabwicklung <b>AVIGNON</b> Rhône
6 Do.	12 Uhr 15:30–21 Uhr	Abfahrt <b>AVIGNON</b> <b>ARLES</b> Rhône
7 Fr.	8–8:30 Uhr 12:30–13 Uhr	<b>VIVIERS</b> Rhône Stopp zur Ausflugsabwicklung <b>LE POUZIN</b> Rhône Stopp zur Ausflugsabwicklung
8 Sa.	3:30 Uhr	<b>LYON</b> Ausschiffung

ab  
**€ 1.299**  
pro Person

**PREMIUM ALLES INKLUSIVE**

Preisbeispiel Kategorie S (Doppelbelegung) am 06.04.2024 pro Person, inkl. € 200 Super-Frühbucher-Ermäßigung (limitiertes Kontingent) und Reise-Rücktrittsversicherung bei Buchung bis zum 30.11.2023.

SCHIFF	RHÔNE ROUTE CLASSIQUE	
	A-ROSA LUNA	A-ROSA STELLA
JAN–MÄR		
APR	■ 6.   ■ 13.   ■ 20.   ■ 27.*	■ 6.   ■ 13.   ■ 20.   ■ 27.* T
MAI	■ 11.	■ 4. T   ■ 11. T   ■ 18.   ■ 25.
JUN	■ 1.   ■ 8.   ■ 15.   ■ 29.	■ 1.   ■ 8.   ■ 15.   ■ 29.
JUL	■ 13. F   ■ 27. F	■ 13.   ■ 27.
AUG	■ 10. F   ■ 24.   ■ 31.	■ 10.   ■ 24.   ■ 31.
SEP	■ 21.   ■ 28.	■ 7.   ■ 14. T   ■ 21.   ■ 28. T
OKT	■ 5.   ■ 12. F	■ 5. T   ■ 12.
NOV–DEZ		

## RHÔNE ROUTE MÉDITERRANÉE 7 NÄCHTE LUNA

Tag		
1 Sa.	18 Uhr	Abfahrt <b>LYON</b> Rhône
2 So.	10–22 Uhr	<b>VIVIERS</b> Rhône
3 Mo.	5–23:30 Uhr	<b>AVIGNON</b> Rhône
4 Di.	3:30 Uhr	<b>ARLES</b> Rhône
5 Mi.	9 Uhr 13–19 Uhr	Abfahrt <b>ARLES</b> <b>PORT ST. LOUIS</b> Rhône
6 Do.	16–22 Uhr	<b>TOURNON /</b> <b>TAIN L'HERMITAGE</b> Rhône*
7 Fr.	8 Uhr	<b>LYON</b> Rhône
8 Sa.		<b>LYON</b> Ausschiffung

ab  
**€ 1.749**  
pro Person

### PREMIUM ALLES INKLUSIVE

Preisbeispiel Kategorie S (Doppelbelegung) am 06.07.2024 pro Person, inkl. € 200 Super-Frühbucher Ermäßigung (limitiertes Kontingent) und Reise-Rücktrittsversicherung bei Buchung bis 30.11.2023.

\* Je nach Verfügbarkeit der Liegeplätze wird Tournon oder Tain l'Hermitage angelaufen.

## RHÔNE ROUTE MÉDITERRANÉE 7 NÄCHTE STELLA

Tag		
1 Sa.	18 Uhr	Abfahrt <b>LYON</b> Rhône
2 So.	10–22 Uhr	<b>VIVIERS</b> Rhône
3 Mo.	8 Uhr	<b>ARLES</b> Rhône
4 Di.	5 Uhr 9–19 Uhr	Abfahrt <b>ARLES</b> <b>PORT ST. LOUIS</b> Rhône
5 Mi.	6–0 Uhr	<b>AVIGNON</b> Rhône
6 Do.	14–21 Uhr	<b>TOURNON /</b> <b>TAIN L'HERMITAGE</b> Rhône*
7 Fr.	7 Uhr	<b>LYON</b> Rhône
8 Sa.		<b>LYON</b> Ausschiffung

ab  
**€ 1.749**  
pro Person

### PREMIUM ALLES INKLUSIVE

Preisbeispiel Kategorie S (Doppelbelegung) am 17.08.2024 pro Person, inkl. € 200 Super-Frühbucher Ermäßigung (limitiertes Kontingent) und Reise-Rücktrittsversicherung bei Buchung bis 30.11.2023.

\* Je nach Verfügbarkeit der Liegeplätze wird Tournon oder Tain l'Hermitage angelaufen.



AVIGNON

## RHÔNE-HIGHLIGHTS

- // der imposante Papstpalast in Avignon und das romantische Arles mit van Goghs Spuren
- // in der wilden Camargue Vögel und Wildpferde beobachten
- // die glamouröse Mittelmeerküste, der Hafen in Marseille und das Casino in Monaco



**RHÔNE ROUTE RENDEZ-VOUS 5 NÄCHTE**

Tag		
1	18 Uhr	Abfahrt <b>LYON</b> Rhône
2	10–19 Uhr	<b>VIVIERS</b> Rhône
3	5–14 Uhr 18 Uhr	<b>ARLES</b> Rhône <b>AVIGNON</b> Rhône
4	12 Uhr	Abfahrt <b>AVIGNON</b>
5	9–9:30 Uhr 13 Uhr	<b>VIENNE</b> Rhône Stopp zur Ausflugsabwicklung <b>LYON</b> Rhône
6		<b>LYON</b> Ausschiffung

ab  
**€ 899**  
pro Person

**PREMIUM ALLES INKLUSIVE**

Preisbeispiel Kategorie S (Doppelbelegung) am 19.10.2024 pro Person, inkl. € 150 Super-Frühbucher Ermäßigung (limitiertes Kontingent) und Reise-Rücktrittsversicherung bei Buchung bis 30.11.2023.

**HIGHLIGHTS:**

- // Den Naturpark Camargue mit seinen Wildpferden, schwarzen Stieren und Flamingos bestaunen.
- // Avignon, die Stadt der Päpste, in ganzer Pracht erleben und das Vieux Lyon mit seinen verwinkelten Gassen erkunden.



SCHIFF	RHÔNE ROUTE MÉDITERRANÉE		RHÔNE ROUTE RENDEZ-VOUS	
	A-ROSA LUNA	A-ROSA STELLA	A-ROSA LUNA	A-ROSA STELLA
JAN				
FEB				
MÄR			■ 27.*OF	■ 27.*O
APR			■ 1.OF	■ 1.O
MAI				
JUN	■ 22.	■ 22.		
JUL	■ 6.   ■ 20. F	■ 6.   ■ 20.		
AUG	■ 3. F   ■ 17. F	■ 3.   ■ 17.		
SEP				
OKT			■ 19. F   ■ 24.	■ 19.   ■ 24.
NOV				
DEZ				

Saison: **S A B** = entscheidend für den Preis.

O = Ostern  
F = Familienreise

**PREISE FINDEN SIE AUF DER SEITE 122**

\* Leicht abweichende Route wegen Schleusensperrung möglich.

# Preise & Ermäßigungen

## RHÔNE

SCHIFFE					A-ROSA LUNA, A-ROSA STELLA				
Kabinenkategorie					S außen mit Zusatzbett	A außen	C außen mit frz. Balkon	D außen mit frz. Balkon	
Deck					Deck 1		Deck 1	Deck 2	Deck 3
Belegung pro Kabine					2	3	2	2	2
Reisedauer	Super-Frühbucher- Ermäßigung inkl. RRV bis 30.11.2023 <sup>1</sup>	Frühbucher- Ermäßigung bis 29.02.2024 <sup>2</sup>	Saison- zeit	Einzel- kabinen- zuschlag <sup>3</sup>	A-ROSA Premium alles inklusive ab/bis Abfahrts-/Ankunftshafen laut Route pro Person				
<b>5 NÄCHTE</b> Rhône Route Rendez-vous	€ 150	€ 70	<b>S</b>	30 %	€ 1.049	€ 799	€ 1.199	€ 1.499	€ 1.649
<b>7 NÄCHTE</b> Rhône Route Classique/ Rhône Route Méditerranée	€ 200	€ 100	<b>S</b>	40 %	€ 1.499	€ 1.099	€ 1.699	€ 2.099	€ 2.299
			<b>A</b>	50 %	€ 1.699	€ 1.249	€ 1.899	€ 2.299	€ 2.499
			<b>B</b>	60 %	€ 1.949	€ 1.449	€ 2.149	€ 2.549	€ 2.749
<b>7 NÄCHTE</b> Rhône Wein & Genuss	–	€ 100	<b>B</b>	60 %	€ 2.149	€ 1.649	€ 2.349	€ 2.749	€ 2.949
<b>14 NÄCHTE –</b> Rhône Route Intensive	€ 400	€ 200	<b>B</b>	60 %	€ 3.399	€ 2.549	€ 3.799	€ 4.599	€ 4.999

Saison: **S** **A** **B** = entscheidend für den Preis.

Kinder bis  
15 Jahre reisen  
auf Deck 1  
kostenfrei.

<sup>1</sup> Die Super-Frühbucher-Ermäßigung gilt nur pro Vollzahler bei Buchung bis 30. November 2023. Streng limitiertes Kontingent.

<sup>2</sup> Die Frühbucher-Ermäßigung gilt pro Vollzahler für Abfahrten März bis Oktober bei Buchung bis 29. Februar 2024. Limitiertes Kontingent.

<sup>3</sup> Der Einzelkabinenzuschlag gilt für die Kategorien A, C & D. Einzelkabinen unterliegen einem limitiertem Kontingent.

Für die Kabinenkategorie S ist keine Einzelbelegung verfügbar.

#### HINWEIS: KINDERERMÄSSIGUNG

Kinder bis 15 Jahre reisen in Begleitung von mindestens einem aufsichtsberechtigten Erwachsenen auf Deck 1 kostenfrei, ab Deck 2 gelten 30 % Ermäßigung (limitiertes Kontingent, nur gültig im Tarif Premium alles inklusive für die Kreuzfahrt-Leistung).

RRV = Reise-Rücktrittsversicherung siehe Seite 174.





## Unsere Rhôneschiffe

# A-ROSA LUNA // A-ROSA STELLA

### // SONNENDECK MIT POOL

Auf dem Sonnendeck wartet ein beheizbarer Außenpool auf Sie.

### // SPA-ROSA

Neben Massagen und Beauty-Anwendungen bietet unser SPA-ROSA auch eine Dampf- und eine Panoramasauna.

### // KABINEN MIT FRANZÖSISCHEM BALKON

Alle von uns angebotenen Kabinen sind Außenkabinen, das heißt, Sie haben immer eine tolle Aussicht. Und viele unserer Kabinen verfügen sogar über einen französischen Balkon.

### // GOURMET-BUFFET

An unserem Gourmet-Buffer finden Sie sowohl rustikale als auch raffinierte und edle Gerichte, die unsere Köchinnen und Köche im Live-Cooking zubereiten.

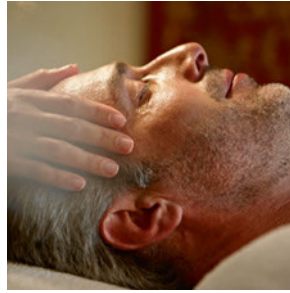

---

**UNSERE REISEN SIND „PREMIUM ALLES INKLUSIVE“**  
WAS ALLES IM PREIS ENTHALTEN IST, SEHEN SIE AUF SEITE 162.



# A-ROSA LUNA

*Baugleich mit A-ROSA STELLA*

**WERFT:** Neptun Werft GmbH, Warnemünde **PASSAGIERE:** max. 174 Gäste **KABINEN:** 86 Außenkabinen je Schiff  
**LÄNGE/BREITE:** 125,8 m/11,4 m **GESCHWINDIGKEIT:** max. 24 km/h **ANTRIEB:** zweimal 800 kW/insgesamt 2.174 PS  
**BAUJAHR:** 2005 **FLAGGE:** Schweiz

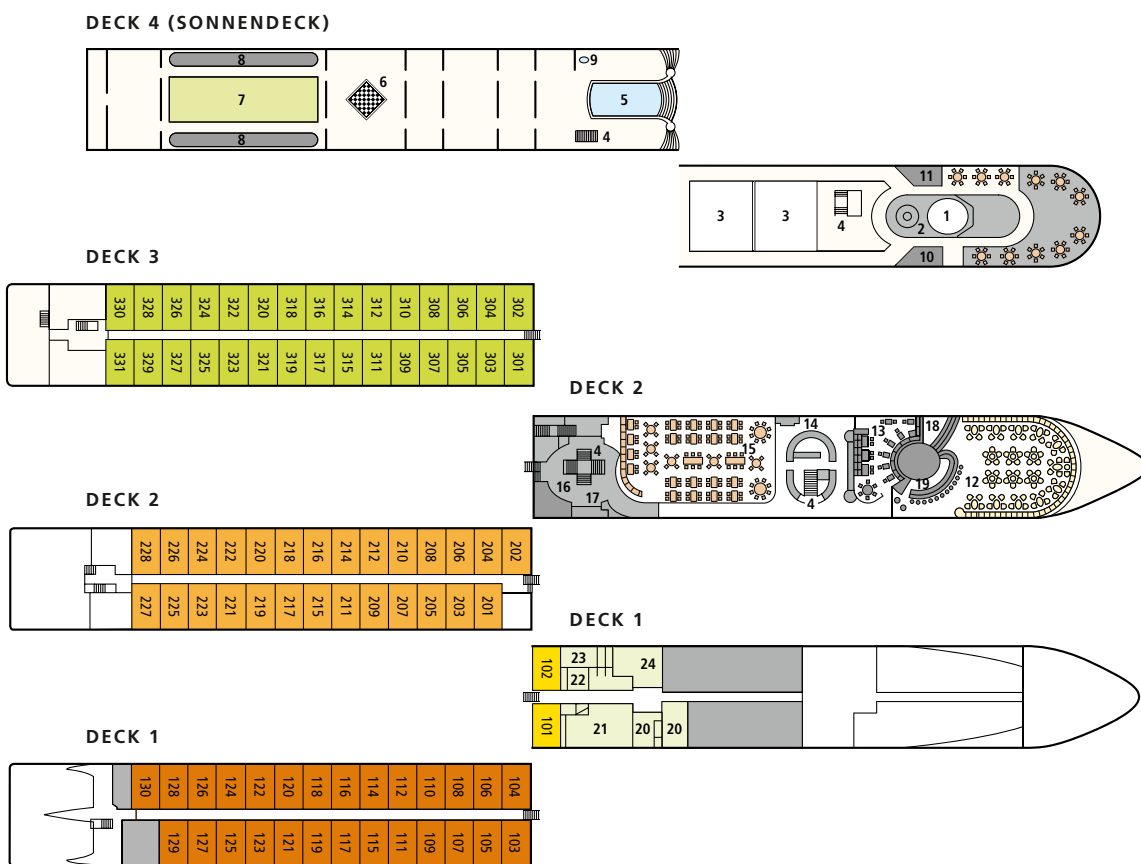

## DECKPLAN

- |                                    |                                     |                                             |                           |
|------------------------------------|-------------------------------------|---------------------------------------------|---------------------------|
| <b>01</b> Steuerhaus               | <b>08</b> Shuffleboard              | <b>14</b> Gourmet-Bufferet mit Live-Cooking | <b>20</b> Massage/Beauty  |
| <b>02</b> P'tit Bar                | <b>09</b> Außendusche               | <b>15</b> Marktrestaurant                   | <b>21</b> Fitnessraum     |
| <b>03</b> Sonnensegel              | <b>10</b> Getränkebuffet            | <b>16</b> Rezeption                         | <b>22</b> Dampfsauna      |
| <b>04</b> Treppe                   | <b>11</b> Grillbuffet               | <b>17</b> Foyer                             | <b>23</b> Finnische Sauna |
| <b>05</b> Swimmingpool             | <b>12</b> Panoramalounge            | <b>18</b> Tanzfläche/Bühne                  | <b>24</b> Spa-Ruheraum    |
| <b>06</b> Großfigurenspielfläche   | <b>13</b> Day-Lounge/Weinwirtschaft | <b>19</b> Loungebar                         |                           |
| <b>07</b> Putting Green & Minigolf |                                     |                                             |                           |

Die Fenster können nur in den Kategorien 2-Bett-Außenkabine C und D mit französischem Balkon geöffnet werden.

**HILFEBEDÜRFTIGE UND GÄSTE MIT EINGESCHRÄNKTER MOBILITÄT:**

Diese Schiffe verfügen nur über Treppen, wodurch sich Einschränkungen ergeben können.

**TIPP FÜR REISEBÜROS:**

Die Abfrage erfolgt über den Schiffscodex Rhône/Saône:  
LUNA = LUN; STELLA = STE.

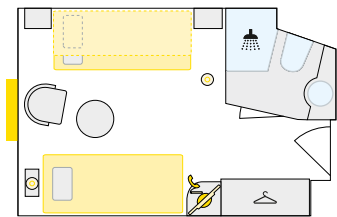
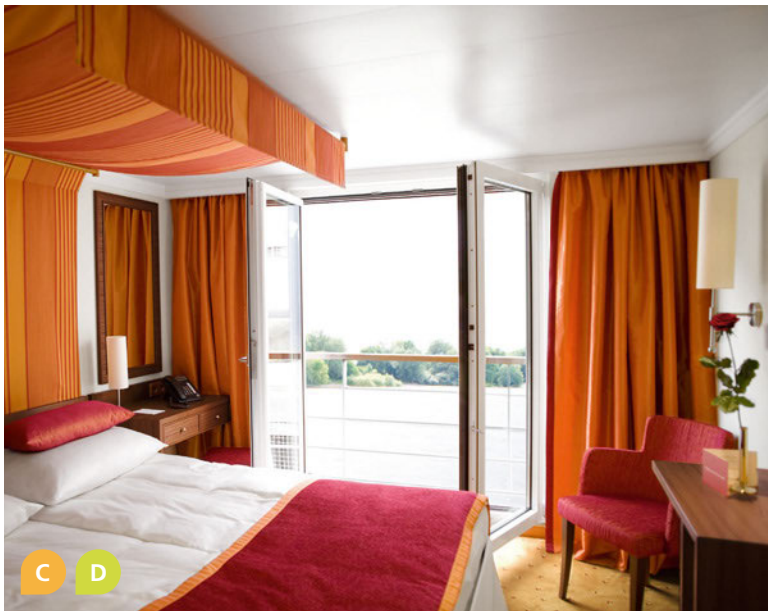

**S** 2-Bett-Außenkabine mit Zusatzbett, 14,5 m<sup>2</sup>, auf Deck 1

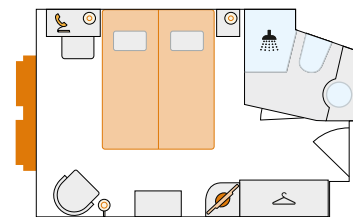

**A** 2-Bett-Außenkabine 14,5 m<sup>2</sup>, auf Deck 1

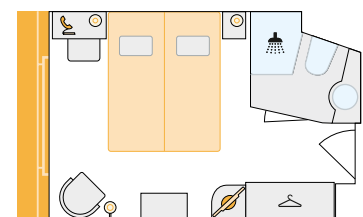

**C** 2-Bett-Außenkabine mit französischem Balkon, 14,5 m<sup>2</sup>, auf Deck 2

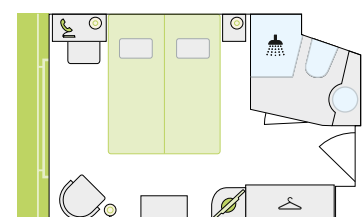

**D** 2-Bett-Außenkabine mit französischem Balkon, 14,5 m<sup>2</sup>, auf Deck 3

# IHRE REISE AUF DEM DOURO

---









PORTO

UNSERE  
**HIGH-  
LIGHTS!**

# DOURO

Alles wie im Wunderland

## // PORTO

Die großen Touristenströme fließen woanders. In Porto mündet entspannte Gelassenheit in sympathische Geschäftigkeit. Hier ergießt sich auch der Douro in den Atlantik. Schön zu sehen am Leuchtturm Farolim de Felgueiras, den die Gischt manchmal sogar an der Spitze trifft. Mit Seeluft in der Nase schlendern Sie von einem Highlight zum nächsten. Eines davon: die Dreifaltigkeitskirche Igreja da Trindade. Mit Marmor-kunst und Goldhandwerk sorgt sie für offene Münder. Offen steht sicher auch Ihre Brieftasche, wenn Sie die kleinen Geschäfte in der Rua de Cedofeita entdecken. Wollen Sie noch etwas Zeit überbrücken? Auf der Ponte Dom Luis hat Ihr Blick aus 60 Metern freie Bahn. So wie die wagemutigen Brückenspringer gleich nebenan.

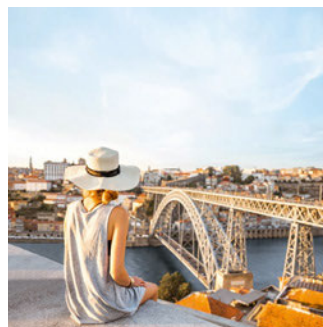

**UNSER ENTDECKER-TIPP:** der Bahnhof São Bento. Für Verspätung könnten die Azulejos sorgen. Die Bilder aus Keramikfliesen sind einfach nur bewundernswert. Das frühere Kloster liegt direkt in der Innenstadt.

**UNSER GENUSS-TIPP:** Bacalhau. Es heißt, die Portugiesen haben 365 Rezepte für den Stockfisch. Damit ist jeder Tag im Jahr gerettet.



## // SALAMANCA

Schönheit ist vergänglich? Nicht in Salamanca, eine der prächtigsten Städte Spaniens. Zuerst ein Abstecher auf die Puente Romano und die Stadt auf einen Blick ins Herz schließen. Allein schon wegen der Kathedralen, die wie ein Traumbild über Salamanca thronen. Lassen Sie sich Zeit in der „Goldenen Stadt“. Ihre Schönheit offenbart sich an unzähligen Orten: Vor der Universität und auf der Plaza Mayor, in den engen Gassen oder im Obstgarten von Calixto und Melibea.

**UNSER ENTDECKER-TIPP:** die „Casa de las Conchas“. Das surreal schöne Haus hat vor gut 500 Jahren ein Ritter erbaut. Über 300 Muscheln zieren die Fassade, hinter der sich heute die öffentliche Bibliothek befindet.

**UNSER GENUSS-TIPP:** Hornazo de Salamanca. Falls Sie kein Vegetarier sind, entlockt Ihnen diese Pastete aus Chorizo, Jamón ibérico und mariniertes Schweinelende ein lautes Olé.



## // DAS ALTO-DOURO-TAL

Schon in der Bronzezeit wussten die Menschen hier einen guten Wein zu schätzen. Vor mehr als 250 Jahren wuchs daraus die Liebe zum Portwein. Seitdem ist das Tal seine Heimat. Doch es ist weit mehr. UNESCO-Welterbe zum Beispiel – und sicher eine der schönsten Landschaften der Erde. Zwischendrin: Mandel- und Kirschbaumgärten. Das reinste Naturschauspiel, besonders im Parque Natural do Douro Internacional bei Barca d’Alva. Darauf ein Glas Portwein – am liebsten in einem der 50 Weingüter, die Sie zum Besuch und Genuss einladen.

**UNSER ENTDECKER-TIPP:** die Casa de Mateus. Etwa drei Kilometer außerhalb von Vila Real stoßen Sie auf portugiesisches Barock in Vollendung. Falls Ihnen der Palast bekannt vorkommt: Sein Abbild ziert das Etikett der Weinmarke „Mateus Rosé“.

**UNBEDINGT PROBIEREN:** Sardinhas assadas. Die Sardinen vom Grill bringen ein köstliches Stück Portugal auf Ihre Zunge. Dazu schmeckt Wein oder Bier.

# AUSFLÜGE AUF DEM DOURO

**DOURO-NACHPROGRAMM**  
MIT UNSEREM DOURO-NACHPROGRAMM  
KÖNNEN SIE DEN URLAUB NOCH UM VIER  
TAGE VERLÄNGERN UND LISSABON  
ERLEBEN. **INFOS SEITE 151.**

## **AUSFLUGS- PAKET:**

Ab 01.02.2024  
reservierbar

Was Sie nicht schon vom Sonnendeck aus oder in Eigenregie entdeckt haben, bringt Ihnen unser Ausflugspaket nahe. Wir zeigen Ihnen Porto bei einer Stadtrundfahrt und erkunden die schöne Gegend. Auf den Ausflügen geht es nach Castelo Rodrigo, in eines der „zwölf historischen Dörfer“ Portugals. Zum Mateuspalast, der für seine beeindruckende Innenarchitektur und Gartenanlage bekannt ist. Und nach Lamego, wo 686 Treppenstufen hinauf zur Wallfahrtskirche Santuário de Nossa Senhora dos Remédios führen. Das Paket können Sie spontan an Bord buchen. Oder vorab online.



**DOURO ERLEBNIS 7 NÄCHTE**

Tag		
1 Mi.		<b>PORTO</b> PT Check-in
2 Do.	7 Uhr 13–14 Uhr  17 Uhr	Abfahrt <b>PORTO</b> <b>RÉGUA</b> PT Stopp zur Ausflugsabwicklung <b>PINHÃO</b> PT Abendessen in der Quinta (inkl.)
3 Fr.	13 Uhr 19 Uhr	Abfahrt <b>PINHÃO</b> <b>VEGA DE TERRÓN</b> ES
4 Sa.	12 Uhr 12:30 Uhr	Abfahrt <b>VEGA DE TERRÓN</b> <b>BARCA D'ALVA</b> PT
5 So.	12:30 Uhr 18:30 Uhr	Abfahrt <b>BARCA D'ALVA</b> <b>PINHÃO</b> PT
6 Mo.	7 Uhr 9–14 Uhr 18:30 Uhr	Abfahrt <b>PINHÃO</b> <b>RÉGUA</b> PT <b>BITETOS</b> PT Farewell-Cocktail, portugiesische Folklore-Show
7 Di.	7 Uhr 8:30–9 Uhr 10:30 Uhr	Abfahrt <b>BITETOS</b> <b>CAIS DA LIXA</b> PT <b>PORTO</b> PT
8 Mi.		<b>PORTO</b> PT Ausschiffung

ab  
**€ 1.299**  
pro Person

**PREMIUM ALLES INKLUSIVE**

Preisbeispiel Kategorie S (Doppelbelegung) am 06.11.2024 pro Person, inkl. € 200 Super-Frühbucher-Ermäßigung (limitiertes Kontingent) und Reise-Rücktrittsversicherung bei Buchung bis zum 30.11.2023.  
Veränderte Routenzeiten im Frühjahr und Herbst möglich.

**DOURO WEIN & GENUSS 7 NÄCHTE**

Tag		
1 Mi. 23.10.		<b>PORTO</b> PT Check-in
2 Do. 24.10.	7 Uhr 13–14 Uhr  17 Uhr	Abfahrt <b>PORTO</b> <b>RÉGUA</b> PT Stopp zur Ausflugsabwicklung <b>PINHÃO</b> PT Abendessen in der Quinta (inkl.)
3 Fr. 25.10.	13 Uhr 19 Uhr	Abfahrt <b>PINHÃO</b> <b>VEGA DE TERRÓN</b> ES
4 Sa. 26.10.	12 Uhr 12:30 Uhr	Abfahrt <b>VEGA DE TERRÓN</b> <b>BARCA D'ALVA</b> PT
5 So. 27.10.	12:30 Uhr 18:30 Uhr	Abfahrt <b>BARCA D'ALVA</b> <b>PINHÃO</b> PT
6 Mo. 28.10.	7 Uhr 9–14 Uhr 18:30 Uhr	Abfahrt <b>PINHÃO</b> <b>RÉGUA</b> PT <b>BITETOS</b> PT
7 Di. 29.10.	7 Uhr 8:30–9 Uhr 10:30 Uhr	Abfahrt <b>BITETOS</b> <b>CAIS DA LIXA</b> PT <b>PORTO</b> PT Farewell-Cocktail, portugiesische Folklore-Show
8 Mi. 30.10.		<b>PORTO</b> PT Ausschiffung

ab  
**€ 1.949**  
pro Person

**PREMIUM ALLES INKLUSIVE**

Preisbeispiel Kategorie S (Doppelbelegung) am 23.10.2024 pro Person, inkl. € 200 Super-Frühbucher-Ermäßigung (limitiertes Kontingent) und Reise-Rücktrittsversicherung bei Buchung bis zum 30.11.2023.

**HIGHLIGHTS:**

- // 2 Winzer-Menüs in Kooperation mit regionalen Weingütern
- // Wein-Gespräch mit Master-Sommelier Hendrik Thoma
- // Kulinarisches Abenderlebnis in einer landestypischen Quinta
- // Vorführung Pastéis de Nata und Verkostung von Portwein

	<b>DOURO ERLEBNIS</b>	<b>DOURO WEIN &amp; GENUSS</b>
<b>SCHIFF</b>	<b>A-ROSA ALVA</b>	<b>A-ROSA ALVA</b>
JAN		
FEB		
MÄR	■ 20.   ■ 27.O	
APR	■ 3.   ■ 10.T   ■ 17.   ■ 24.T	
MAI	■ 1.T   ■ 8.T   ■ 15.   ■ 22.   ■ 29.	
JUN	■ 5.   ■ 12.   ■ 19.   ■ 26.	
JUL	■ 3.   ■ 10.   ■ 17.T   ■ 24.   ■ 31.	
AUG	■ 7.   ■ 14.T   ■ 21.T   ■ 28.T	
SEP	■ 4.   ■ 11.   ■ 18.T   ■ 25.	
OKT	■ 2.T   ■ 9.T   ■ 16.   ■ 30.	■ 23.
NOV	■ 6.   ■ 13.	
DEZ		

Saison: **S** **A** **B** = entscheidend für den Preis.

O = Ostern  
T = E-Bike-Touren terranova

**PREISE FINDEN SIE AUF DER SEITE 134**

# Preise & Ermäßigungen

## DOURO

SCHIFF					A-ROSA ALVA (OHNE FLUG)				
Kabinenkategorie					S außen	A außen	C außen mit absenkbarer Panoramafront	D außen mit absenkbarer Panoramafront	F Balkon-suite mit Panoramafront und Balkon
Deck					Deck 1	Deck 1	Deck 2	Deck 3	Deck 3
Belegung pro Kabine					2	2	2	2	2
Reisedauer	Super-Frühbucher-Ermäßigung inkl. RRV bis 30.11.2023 <sup>1</sup>	Frühbucher-Ermäßigung bis 29.02.2024 bzw. 31.08.2024 <sup>2</sup>	Saisonzeit	Einzelkabinenzuschlag <sup>3</sup>	A-ROSA Premium alles inklusive ab/bis Abfahrts-/Ankunftshafen laut Route pro Person				
<b>7 NÄCHTE</b> Douro Erlebnis	€ 200	€ 100	<b>S</b>	40 %	€ 1.499	€ 1.699	€ 2.099	€ 2.299	€ 4.099
			<b>A</b>	50 %	€ 1.699	€ 1.899	€ 2.299	€ 2.499	€ 4.499
			<b>B</b>	60 %	€ 1.949	€ 2.149	€ 2.549	€ 2.749	€ 4.999
<b>7 NÄCHTE</b> Douro Wein & Genuss	€ 200	€ 100	<b>B</b>	60 %	€ 2.149	€ 2.349	€ 2.749	€ 2.949	€ 5.299

Saison: **S** **A** **B** = entscheidend für den Preis.

<sup>1</sup> Die Super-Frühbucher-Ermäßigung gilt nur pro Vollzahler bei Buchung bis 30. November 2023. Streng limitiertes Kontingent.

<sup>2</sup> Die Frühbucher-Ermäßigung gilt pro Vollzahler für Abfahrten März bis Oktober bei Buchung bis 29. Februar 2024. Frühbucher-Ermäßigung für Abfahrten November bei Buchung bis 31. August 2024. Limitiertes Kontingent.

<sup>3</sup> Der Einzelkabinenzuschlag gilt für die Kategorien A, C & D. Einzelkabinen unterliegen einem limitierten Kontingent. Für die Kabinenkategorie S & F ist keine Einzelbelegung verfügbar.

#### HINWEIS: KINDERERMÄSSIGUNG

30 % Ermäßigung. Kinderermäßigung nur gültig im Tarif Premium alles inklusive für die Kreuzfahrt-Leistung, limitiertes Kontingent.

RRV = Reise-Rücktrittsversicherung siehe Seite 174.





Unser Douroschiff  
**A-ROSA ALVA**





**UNSERE REISEN SIND „PREMIUM ALLES INKLUSIVE“**  
 WAS ALLES IM PREIS ENTHALTEN IST, SEHEN SIE AUF SEITE 162.



### // KABINEN MIT PANORAMAFENSTER

In unseren Kabinen auf Deck 2 und Deck 3 genießen Sie dank der Panoramafenster immer einen opulenten Ausblick. Der obere Teil des Panoramafensters kann sogar nach unten geschoben werden, wodurch Sie wie an einer Reling stehen.

### // PANORAMALOUNGE MIT AUSSENBEREICH

Unsere Lounge befindet sich am Bug des Schiffes. Sie verfügt über einen Außenbereich, von dem aus Sie Ihre neuen Urlaubsorte begrüßen können.

### // AUFZUG

Für Mobilität ist gesorgt: Ein Aufzug verbindet die Decks 1 bis 3 miteinander.

### // MARKTRESTAURANT

Zum Frühstück und Mittagessen gibt es ein leckeres Buffet, abends suchen Sie sich dort Ihre Vorspeisen und Desserts aus, der Hauptgang wird am Tisch serviert.

### // SONNENDECK MIT POOL

Auf dem Sonnendeck warten Deckstühle, ein Pool und eine immer wechselnde Aussicht auf Sie.

### // FITNESS UND SPA-ROSA

Unser Fitnessraum bietet einzelne Sportgeräte und Yogamatten. Im Spa-Bereich warten Sauna, Massageliegen und Beauty-Anwendungen auf Sie.

# A-ROSA ALVA

**PASSAGIERE:** max. 126 Gäste **KABINEN:** 63 Außenkabinen **LÄNGE/BREITE:** 79,8 m/11,4 m  
**GESCHWINDIGKEIT:** max. 22 km/h **BAUJAHR:** 2018 **FLAGGE:** Portugal

## DECK 4 (SONNENDECK)

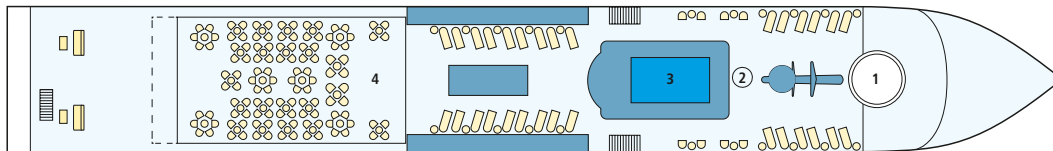

## DECK 3



## DECK 2



## DECK 1

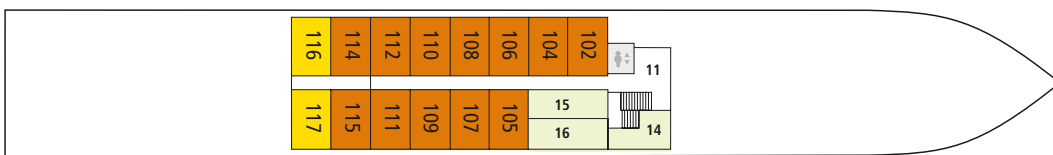

## DECKPLAN

- |                                       |                                      |                          |
|---------------------------------------|--------------------------------------|--------------------------|
| <b>01</b> Steuerhaus                  | <b>07</b> Tanzfläche/Bühne           | <b>13</b> Fitnessbereich |
| <b>02</b> Außendusche                 | <b>08</b> Loungebar                  | <b>14</b> Massage/Beauty |
| <b>03</b> Swimmingpool                | <b>09</b> Bordshop                   | <b>15</b> Spa-Ruheraum   |
| <b>04</b> Sitzplätze mit Sonnenschutz | <b>10</b> Rezeption                  | <b>16</b> Sauna          |
| <b>05</b> Außenbereich Lounge         | <b>11</b> Atrium mit Getränkestation |                          |
| <b>06</b> Panoramalounge              | <b>12</b> Marktrestaurant            |                          |



Die Fenster können nur in den Kategorien 2-Bett-Außenkabine C und D mit absenkbarem Panoramafenster sowie den Balkonsuiten F geöffnet werden.

**HILFEBEDÜRFTIGE UND GÄSTE MIT EINGESCHRÄNKTER MOBILITÄT:**

Das Schiff verfügt über einen Aufzug zwischen Deck 1 und Deck 3, das Sonnendeck ist jedoch nur über Treppen erreichbar, wodurch sich Einschränkungen ergeben können.

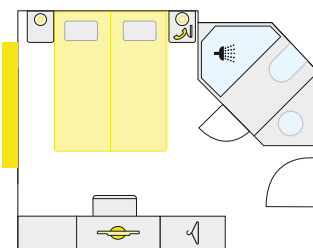
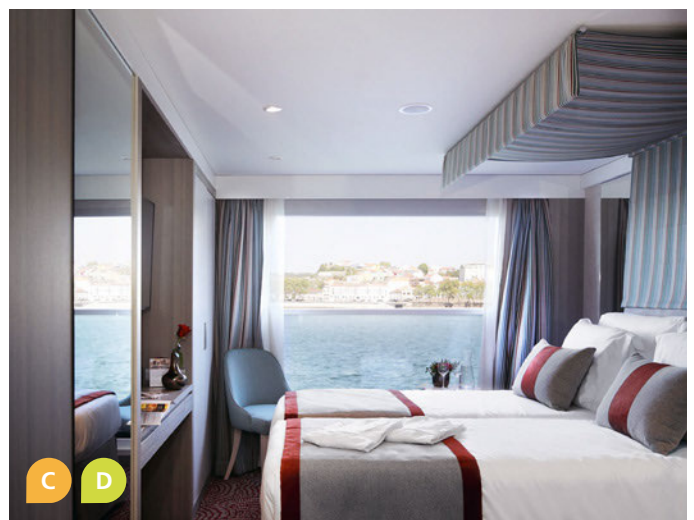
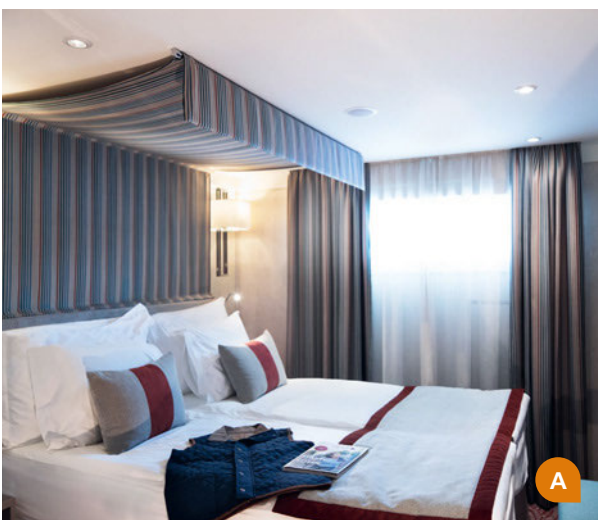

**S** 2-Bett-Außenkabine, 12 m<sup>2</sup>, auf Deck 1

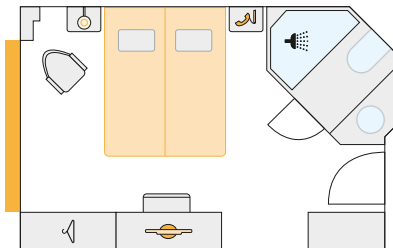

**C** 2-Bett-Außenkabine mit absenkbarem Panoramafenster, 13 m<sup>2</sup>, auf Deck 2

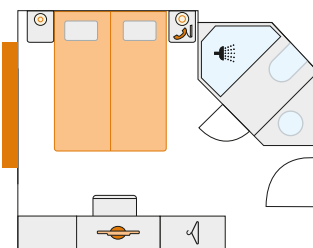

**A** 2-Bett-Außenkabine, 12 m<sup>2</sup>, auf Deck 1

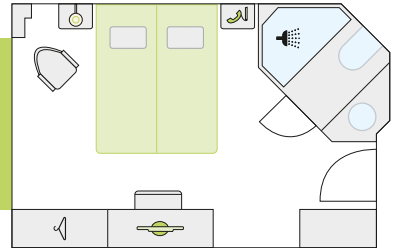

**D** 2-Bett-Außenkabine mit absenkbarem Panoramafenster, 13 m<sup>2</sup>, auf Deck 3

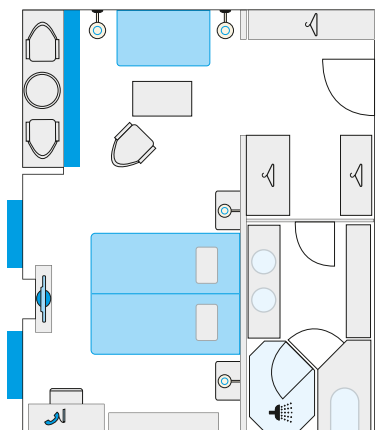

**F** 2-Bett-Balkonsuite mit Panoramafenster und Balkon, 29 m<sup>2</sup>, auf Deck 3

**TIPP FÜR REISEBÜROS:**

Die Abfrage erfolgt über den Schiffcode Douro: **ALVA = DOR.**

IHRE REISEN ZU DEN  
FESTTAGEN

---







# FESTTAGSREISEN

Fest? Versprochen!

Den Vorweihnachtsstress über Bord werfen und sich mit der ganzen Familie an den gemachten Festtagstisch setzen – klingt das nicht nach einer schönen Bescherung? Zwischendurch bummeln Sie über die gemütlichsten Weihnachtsmärkte an Rhein und Donau und machen sich zusammen das größte Geschenk überhaupt: Zeit. Für sich, die Kinder, die Großeltern. Und zu Silvester? Bleibt der Fernseher aus und das Blei in der Kiste. Stattdessen steigt Ihre Party in Wien oder Rotterdam – vor einer Kulisse, die ein echter Knaller ist.





## // FESTTAGS-HIGHLIGHTS AUF DER DONAU

**Die Pöstlingbergbahn Linz:** Die Bahn im Nostalgie-Design erklimmt in 20 Minuten den 539 Meter hohen Hausberg von Linz. Von der Aussichtsplattform haben Sie einen wunderschönen Panoramablick über die weihnachtlich beleuchtete Stadt.

**Weihnachtsmarkt vor der St.-Stephans-Basilika Budapest:** Mehr Festtagsromantik geht nicht. Vor dem klassizistischen Gebäude mit den riesigen Kuppeln erstreckt sich ein großer Weihnachtsmarkt. Vor allem abends – in voller Beleuchtung – ist dieser Ort herrlich romantisch. Und tolle Fotos machen Sie nicht nur vor der Basilika, sondern auch von ihrer Kuppel aus.

**Der Wiener Silvesterpfad:** Zum Jahreswechsel verwandelt sich das Herz der Stadt in eine große Partymeile. Es gibt Live-Konzerte, Shows und Angebote für Kinder. Musikalisch wird von Rock und Pop bis Walzer voll aufgedreht. Auch kulinarisch bleibt kein Wunsch offen. Und um Mitternacht tanzen Sie mit tausenden Menschen im Wiener Donauwalzer ins neue Jahr.



## // FESTTAGS-HIGHLIGHTS AUF DEM RHEIN

**„Sternenpromenade“ Straßburg:** Zur Weihnachtszeit wird es am „Quai des Bateliers“, der Promenade am Fluß Ill, besonders idyllisch. Die historischen Fachwerkgebäude, die Brücken und die Bäume sind dann mit mehr als 600 großen Sternen geschmückt.

**Mainzer Weihnachtsmarkt:** Hier leuchtet das nächste Highlight auf. Besonders beeindruckend: die elf Meter hohe Weihnachtspyramide, die Sie am Eingang mit lebensgroßen handgeschnitzten Krippenfiguren empfängt.

**Advent in Antwerpen:** Klar, ein Schokoweihnachtsmann kommt auf den Teller. Doch ist er aus belgischer Schokolade, gehört er sofort in den Mund. Sie kaufen ihn auf dem Steenplein, dem Platz im historischen Zentrum. Dann drehen Sie noch eine Runde im Riesenrad und genießen die Weihnachtsstimmung von oben.

**„Gelukkig nieuwjaar!“ in Rotterdam:** Eigentlich tobt in dieser Stadt schon das ganze Jahr über das knallbunte Leben. Zu Silvester geht sogar noch mehr. Dann steigen die Partys in den zahlreichen Clubs, Bars und Eckkneipen. Open Air können Sie hier natürlich auch feiern. Und um Mitternacht gibt es ein Glas Champagner und leckere Oliebollen, die traditionellen Krapfen.



FRANKFURT AM MAIN

**DONAU ADVENTSZEIT 4 NÄCHTE**

Tag		
1	17 Uhr	Abfahrt <b>ENGELHARTSZELL AT (PASSAU DE)</b>
2	morgens 13–23:30 Uhr	Passage <b>WACHAU AT WIEN AT</b>
3	5–13 Uhr	<b>BRATISLAVA SK</b>
4	14–22 Uhr	<b>LINZ AT</b>
5	7 Uhr	<b>ENGELHARTSZELL AT (PASSAU DE)</b>

ab  
**€ 599**  
pro Person

**PREMIUM ALLES INKLUSIVE**

Preisbeispiel Kategorie S (Doppelbelegung) am 24.11.2024 pro Person, inkl. € 100 Super-Frühbucher-Ermäßigung (limitiertes Kontingent) und Reise-Rücktrittsversicherung bei Buchung bis zum 30.11.2023.

**DONAU ADVENTSZAUBER 5 NÄCHTE**

Tag		
1	17 Uhr	Abfahrt <b>ENGELHARTSZELL AT (PASSAU DE)</b>
2	morgens 13 Uhr	Passage <b>WACHAU AT WIEN AT</b>
3	4 Uhr 8–0 Uhr	Abfahrt <b>WIEN BRATISLAVA SK</b>
4	13–14 Uhr nachmittags 18–19 Uhr	<b>KREMS AT</b> Stopp zur Ausflugsabwicklung Passage <b>WACHAU AT MELK AT</b> Stopp zur Ausflugsabwicklung
5	6–22 Uhr	<b>LINZ AT</b>
6	7 Uhr	<b>ENGELHARTSZELL AT (PASSAU DE)</b>

ab  
**€ 899**  
pro Person

**PREMIUM ALLES INKLUSIVE**

Preisbeispiel Kategorie S (Doppelbelegung) am 24.11.2024 pro Person, inkl. € 150 Super-Frühbucher-Ermäßigung (limitiertes Kontingent) und Reise-Rücktrittsversicherung bei Buchung bis zum 30.11.2023.

**DONAU WEIHNACHTSZAUBER 5 NÄCHTE**

Tag		
1 So. 22.12.	17 Uhr	Abfahrt <b>ENGELHARTSZELL AT (PASSAU DE)</b>
2 Mo. 23.12.	6–12 Uhr nachmittags 20 Uhr	<b>MELK AT</b> Passage <b>WACHAU AT WIEN AT</b>
3 Di. 24.12.	0 Uhr	Abfahrt <b>WIEN</b> Heiligabend
4 Mi. 25.12.	8–22 Uhr	<b>BRATISLAVA SK</b> Weihnachten
5 Do. 26.12.		Flusstag Weihnachten
6 Fr. 27.12.	6 Uhr	<b>ENGELHARTSZELL AT (PASSAU DE)</b>

ab  
**€ 1.199**  
pro Person

**PREMIUM ALLES INKLUSIVE**

Preisbeispiel Kategorie S (Doppelbelegung) am 22.12.2024 pro Person, inkl. € 150 Super-Frühbucher-Ermäßigung (limitiertes Kontingent) und Reise-Rücktrittsversicherung bei Buchung bis zum 30.11.2023.

**DONAU WEIHNACHTEN 5 NÄCHTE**

Tag		
1 Mo. 23.12.	17 Uhr	Abfahrt <b>ENGELHARTSZELL AT (PASSAU DE)</b>
2 Di. 24.12.	6–23:30 Uhr	<b>DÜRNSTEIN AT</b> Heiligabend
3 Mi. 25.12.	6–23:30 Uhr	<b>WIEN AT</b> Weihnachten
4 Do. 26.12.	5–16 Uhr	<b>BRATISLAVA SK</b> Weihnachten
5 Fr. 27.12.	8–16 Uhr	<b>MELK AT</b>
6 Sa. 28.12.	7 Uhr	<b>ENGELHARTSZELL AT (PASSAU DE)</b>

ab  
**€ 1.199**  
pro Person

**PREMIUM ALLES INKLUSIVE**

Preisbeispiel Kategorie S (Doppelbelegung) am 23.12.2024 pro Person, inkl. € 150 Super-Frühbucher-Ermäßigung (limitiertes Kontingent) und Reise-Rücktrittsversicherung bei Buchung bis zum 30.11.2023.

SCHIFF	DONAU ADVENTSZEIT			DONAU ADVENTSZAUBER	DONAU WEIHNACHTSZAUBER		DONAU WEIHNACHTEN
	A-ROSA BELLA / RIVA	A-ROSA DONNA / MIA	A-ROSA FLORA	A-ROSA FLORA	A-ROSA BELLA	A-ROSA RIVA	A-ROSA FLORA
JAN–OKT							
NOV	■ 24.   ■ 28.	■ 25.   ■ 29.		■ 24.   ■ 29.			
DEZ	■ 2.   ■ 6.   ■ 10.   ■ 14.   ■ 18.	■ 3.   ■ 7.   ■ 11.   ■ 15.   ■ 19.	■ 19.	■ 4.   ■ 9.   ■ 14.	■ 22. F	■ 22.	■ 23. F

Saison: **S** **A** **B** = entscheidend für den Preis.

F = Familienreise

**PREISE FINDEN SIE AUF DEN SEITEN 148-149**



**DONAU WEIHNACHTSTRAUM 5 NÄCHTE**

Tag		
1 Mo. 23.12.	17 Uhr	Abfahrt <b>ENGELHARTSZELL AT (PASSAU DE)</b>
2 Di. 24.12.	15 Uhr	<b>BRATISLAVA SK</b> Heiligabend
3 Mi. 25.12.	8 Uhr 15 Uhr	Abfahrt <b>BRATISLAVA WIEN AT</b> Weihnachten
4 Do. 26.12.	23:30 Uhr	Abfahrt <b>WIEN</b> Weihnachten
5 Fr. 27.12.	8–16 Uhr	<b>MELK AT</b>
6 Sa. 28.12.	7 Uhr	<b>ENGELHARTSZELL AT (PASSAU DE)</b>

ab  
**€ 1.199**  
pro Person

**PREMIUM ALLES INKLUSIVE**

Preisbeispiel Kategorie S (Doppelbelegung) am 23.12.2024 pro Person, inkl. € 150 Super-Frühbucher-Ermäßigung (limitiertes Kontingent) und Reise-Rücktrittsversicherung bei Buchung bis zum 30.11.2023.

**DONAU SILVESTERZAUBER 7 NÄCHTE**

Tag		
1 Sa. 28.12.	17 Uhr	Abfahrt <b>ENGELHARTSZELL AT (PASSAU DE)</b>
2 So. 29.12.		Flusstag
3 Mo. 30.12.	8:30–13:30 Uhr	<b>BUDAPEST HU</b>
4 Di. 31.12.	14 Uhr	<b>WIEN AT</b> Silvester
5 Mi. 1.1.		<b>WIEN AT</b>
6 Do. 2.1.	6 Uhr 13–20 Uhr	Abfahrt <b>WIEN DÜRNSTEIN AT</b>
7 Fr. 3.1.	9–22 Uhr	<b>LINZ AT</b>
8 Sa. 4.1.	7 Uhr	<b>ENGELHARTSZELL AT (PASSAU DE)</b>

ab  
**€ 1.749**  
pro Person

**PREMIUM ALLES INKLUSIVE**

Preisbeispiel Kategorie S (Doppelbelegung) am 28.12.2024 pro Person, inkl. € 200 Super-Frühbucher-Ermäßigung (limitiertes Kontingent) und Reise-Rücktrittsversicherung bei Buchung bis zum 30.11.2023.

**DONAU SILVESTER 7 NÄCHTE**

Tag		
1 Fr. 27.12.	17 Uhr	Abfahrt <b>ENGELHARTSZELL AT (PASSAU DE)</b>
2 Sa. 28.12.	13 Uhr	<b>WIEN AT</b>
3 So. 29.12.	0 Uhr	Abfahrt <b>WIEN</b>
4 Mo. 30.12.	8–20 Uhr	<b>BRATISLAVA SK</b>
5 Di. 31.12.	8 Uhr	<b>BUDAPEST HU</b> Silvester
6 Mi. 1.1.	3 Uhr	Abfahrt <b>BUDAPEST</b>
7 Do. 2.1.		Flusstag
8 Fr. 3.1.	7 Uhr	<b>ENGELHARTSZELL AT (PASSAU DE)</b>

ab  
**€ 1.749**  
pro Person

**PREMIUM ALLES INKLUSIVE**

Preisbeispiel Kategorie S (Doppelbelegung) am 27.12.2024 pro Person, inkl. € 200 Super-Frühbucher-Ermäßigung (limitiertes Kontingent) und Reise-Rücktrittsversicherung bei Buchung bis zum 30.11.2023.

**DONAU SILVESTERTRAUM 7 NÄCHTE**

Tag		
1 Sa. 28.12.	17 Uhr	Abfahrt <b>ENGELHARTSZELL AT (PASSAU DE)</b>
2 So. 29.12.		Passage <b>WACHAU AT</b> Flusstag
3 Mo. 30.12.	8:30–13:30 Uhr	<b>BUDAPEST HU</b>
4 Di. 31.12.	14 Uhr	<b>WIEN AT</b> Silvester
5 Mi. 1.1.		<b>WIEN AT</b>
6 Do. 2.1.	6 Uhr 13–20 Uhr	Abfahrt <b>WIEN DÜRNSTEIN AT</b>
7 Fr. 3.1.	9–22 Uhr	<b>LINZ AT</b>
8 Sa. 4.1.	7 Uhr	<b>ENGELHARTSZELL AT (PASSAU DE)</b>

ab  
**€ 1.749**  
pro Person

**PREMIUM ALLES INKLUSIVE**

Preisbeispiel Kategorie S (Doppelbelegung) am 28.12.2024 pro Person, inkl. € 200 Super-Frühbucher-Ermäßigung (limitiertes Kontingent) und Reise-Rücktrittsversicherung bei Buchung bis zum 30.11.2023.

SCHIFF	DONAU WEIHNACHTSTRAUM		DONAU SILVESTERZAUBER		DONAU SILVESTER		DONAU SILVESTERTRAUM
	A-ROSA DONNA	A-ROSA MIA	A-ROSA DONNA	A-ROSA MIA	A-ROSA BELLA	A-ROSA RIVA	A-ROSA FLORA
JAN–OKT							
NOV							
DEZ	■ 23.	■ 23.F	■ 28.	■ 28.F	■ 27.F	■ 27.	■ 28.F

**RHEIN ADVENTSTRAUM 4 NÄCHTE**

Tag		
1	17 Uhr	Abfahrt <b>KÖLN</b> DE
2	10–16 Uhr 19–0 Uhr	<b>RÜDESHEIM</b> DE <b>MAINZ</b> DE
3	6 Uhr	<b>FRANKFURT</b> DE
4	2 Uhr vormittags  15–21:30	Abfahrt <b>FRANKFURT</b> Passage <b>LORELEY &amp; UNESCO-WELTERBE MITTELRHEINTAL</b> DE <b>KOBLENZ</b> DE
5	5 Uhr	<b>KÖLN</b> DE

ab  
**€ 599**  
pro Person

**PREMIUM ALLES INKLUSIVE**

Preisbeispiel Kategorie S (Doppelbelegung) am 24.11.2024 pro Person, inkl. € 100 Super-Frühbucher-Ermäßigung (limitiertes Kontingent) und Reise-Rücktrittsversicherung bei Buchung bis zum 30.11.2023.

**RHEIN ADVENTSZAUBER 5 NÄCHTE**

Tag		
1	17 Uhr	Abfahrt <b>KÖLN</b> DE
2	10–18 Uhr	<b>RÜDESHEIM</b> DE
3	8–19 Uhr	<b>SPEYER/GERMERSHEIM</b> DE*
4	7–18 Uhr	<b>STRASSBURG</b> FR ( <b>KEHL</b> DE)
5	6–12 Uhr nachmittags  18:30–21:30 Uhr	<b>MAINZ</b> DE Passage <b>LORELEY &amp; UNESCO-WELTERBE MITTELRHEINTAL</b> DE <b>KOBLENZ</b> DE
6	5 Uhr	<b>KÖLN</b> DE

ab  
**€ 899**  
pro Person

**PREMIUM ALLES INKLUSIVE**

Preisbeispiel Kategorie S (Doppelbelegung) am 18.12.2024 pro Person, inkl. € 150 Super-Frühbucher-Ermäßigung (limitiertes Kontingent) und Reise-Rücktrittsversicherung bei Buchung bis zum 30.11.2023.

\* Je nach Verfügbarkeit der Liegeplätze wird Speyer oder GERMERSHEIM angelaufen.

**RHEIN WEIHNACHTSZAUBER 5 NÄCHTE**

Tag		
1	17 Uhr	Abfahrt <b>KÖLN</b> DE
2	10–18 Uhr	<b>RÜDESHEIM</b> DE
3	8–19 Uhr	<b>SPEYER/GERMERSHEIM</b> DE* Heiligabend
4	7–18 Uhr	<b>STRASSBURG</b> FR ( <b>KEHL</b> DE) Weihnachten
5	6–12 Uhr nachmittags  18:30–21:30 Uhr	<b>MAINZ</b> DE Passage <b>LORELEY &amp; UNESCO-WELTERBE MITTELRHEINTAL</b> DE <b>KOBLENZ</b> DE Weihnachten
6	5 Uhr	<b>KÖLN</b> DE

ab  
**€ 1.199**  
pro Person

**PREMIUM ALLES INKLUSIVE**

Preisbeispiel Kategorie S (Doppelbelegung) am 22.12.2024 pro Person, inkl. € 150 Super-Frühbucher-Ermäßigung (limitiertes Kontingent) und Reise-Rücktrittsversicherung bei Buchung bis zum 30.11.2023.

\* Je nach Verfügbarkeit der Liegeplätze wird Speyer oder GERMERSHEIM angelaufen.

Routenverlauf variiert am Termin 23.12.2024

**RHEIN STADT & WEIHNACHTEN 7 NÄCHTE**

Tag		
1 So. 22.12.	17 Uhr	Abfahrt <b>KÖLN</b> DE
2 Mo. 23.12.	13 Uhr	<b>AMSTERDAM</b> NL
3 Di. 24.12.	23 Uhr	Abfahrt <b>AMSTERDAM</b> Heiligabend
4 Mi. 25.12.	9 Uhr	<b>ROTTERDAM</b> NL Weihnachten
5 Do. 26.12.	6 Uhr 9–20 Uhr	Abfahrt <b>ROTTERDAM</b> <b>DORDRECHT</b> NL Weihnachten
6 Fr. 27.12.	8–17 Uhr	<b>ANTWERPEN</b> BE
7 Sa. 28.12.		Flusstag
8 So. 29.12.	6 Uhr	<b>KÖLN</b> DE

ab  
**€ 1.799**  
pro Person

**PREMIUM ALLES INKLUSIVE**

Preisbeispiel Kategorie S (Doppelbelegung) am 22.12.2024 pro Person, inkl. € 200 Super-Frühbucher-Ermäßigung (limitiertes Kontingent) und Reise-Rücktrittsversicherung bei Buchung bis zum 30.11.2023.

	RHEIN ADVENTSTRAUM	RHEIN ADVENTSZAUBER	RHEIN WEIHNACHTSZAUBER		RHEIN STADT & WEIHNACHTEN
SCHIFF	A-ROSA AQUA / BRAVA	A-ROSA SILVA	A-ROSA AQUA	A-ROSA SILVA	A-ROSA SENA
JAN–OKT					
NOV	■ 24.   ■ 28.	■ 23.   ■ 28.			
DEZ	■ 2.   ■ 6.   ■ 10.   ■ 14.   ■ 18.	■ 3.   ■ 8.   ■ 13.   ■ 18.	■ 22.	■ 23.F	■ 22.F

Saison: **S** **A** **B** = entscheidend für den Preis.

F = Familienreise

**PREISE FINDEN SIE AUF DEN SEITEN 148-149**

**RHEIN WEIHNACHTSTRAUM 5 NÄCHTE**

Tag		
1 So. 22.12.	17 Uhr	Abfahrt <b>KÖLN</b> DE
2 Mo. 23.12.	14 Uhr	<b>ANTWERPEN</b> BE
3 Di. 24.12.	18 Uhr	Abfahrt <b>ANTWERPEN</b> Heiligabend
4 Mi. 25.12.	12–18 Uhr	<b>AMSTERDAM</b> NL Weihnachten
5 Do. 26.12.	14–23 Uhr	<b>DÜSSELDORF</b> DE Weihnachten
6 Fr. 27.12.	6 Uhr	<b>KÖLN</b> DE

ab  
**€ 1.199**  
pro Person

**PREMIUM ALLES INKLUSIVE**

Preisbeispiel Kategorie S (Doppelbelegung) am 22.12.2024 pro Person, inkl. € 150 Super-Frühbucher-Ermäßigung (limitiertes Kontingent) und Reise-Rücktrittsversicherung bei Buchung bis zum 30.11.2023.

**RHEIN SILVESTERZAUBER 7 NÄCHTE**

Tag		
1 Fr. 27.12.	18 Uhr	Abfahrt <b>KÖLN</b> DE
2 Sa. 28.12.	11–18 Uhr	<b>RÜDESHEIM</b> DE
3 So. 29.12.	8–19 Uhr	<b>SPEYER/GERMERSHEIM</b> DE*
4 Mo. 30.12.	1–20 Uhr	<b>MAINZ</b> DE
5 Di. 31.12.	2 Uhr	<b>FRANKFURT</b> DE Silvester
6 Mi. 1.1.	1 Uhr 14–21:30 Uhr	Abfahrt <b>FRANKFURT</b> <b>KOBLENZ</b> DE
7 Do. 2.1.	8 Uhr	<b>BONN</b> DE
8 Fr. 3.1.	3 Uhr 6 Uhr	Abfahrt <b>BONN</b> <b>KÖLN</b> DE

ab  
**€ 1.749**  
pro Person

**PREMIUM ALLES INKLUSIVE**

Preisbeispiel Kategorie S (Doppelbelegung) am 27.12.2024 pro Person, inkl. € 200 Super-Frühbucher-Ermäßigung (limitiertes Kontingent) und Reise-Rücktrittsversicherung bei Buchung bis zum 30.11.2023.

\* Je nach Verfügbarkeit der Liegeplätze wird Speyer oder Gernersheim angefahren.

**RHEIN STADT & SILVESTER 7 NÄCHTE**

Tag		
1 So. 29.12.	17 Uhr	Abfahrt <b>KÖLN</b> DE
2 Mo. 30.12.	13 Uhr	<b>ROTTERDAM</b> NL
3 Di. 31.12.		<b>ROTTERDAM</b> NL Silvester
4 Mi. 1.1.	2 Uhr 14–0 Uhr	Abfahrt <b>ROTTERDAM</b> <b>ANTWERPEN</b> BE
5 Do. 2.1.	12–0 Uhr	<b>DORDRECHT</b> NL
6 Fr. 3.1.	9–23 Uhr	<b>AMSTERDAM</b> NL
7 Sa. 4.1.		Flusstag
8 So. 5.1.	6 Uhr	<b>KÖLN</b> DE

ab  
**€ 2.049**  
pro Person

**PREMIUM ALLES INKLUSIVE**

Preisbeispiel Kategorie B (Doppelbelegung) am 29.12.2024 pro Person, inkl. € 200 Super-Frühbucher-Ermäßigung (limitiertes Kontingent) und Reise-Rücktrittsversicherung bei Buchung bis zum 30.11.2023.

**RHEIN SILVESTERTRAUM 7 NÄCHTE**

Tag		
1 Sa. 28.12.	16 Uhr	Abfahrt <b>KÖLN</b> DE
2 So. 29.12.	14 Uhr	<b>ANTWERPEN</b> BE
3 Mo. 30.12.	21 Uhr	Abfahrt <b>ANTWERPEN</b>
4 Di. 31.12.	9 Uhr	<b>AMSTERDAM</b> NL Silvester
5 Mi. 1.1.	21 Uhr	Abfahrt <b>AMSTERDAM</b>
6 Do. 2.1.	6–20 Uhr	<b>ROTTERDAM</b> NL
7 Fr. 3.1.	6–12 Uhr	<b>NIJMEGEN</b> NL
8 Sa. 4.1.	7 Uhr	<b>KÖLN</b> DE

ab  
**€ 1.749**  
pro Person

**PREMIUM ALLES INKLUSIVE**

Preisbeispiel Kategorie S (Doppelbelegung) am 28.12.2024 pro Person, inkl. € 200 Super-Frühbucher-Ermäßigung (limitiertes Kontingent) und Reise-Rücktrittsversicherung bei Buchung bis zum 30.11.2023.

	<b>RHEIN WEIHNACHTSTRAUM</b>	<b>RHEIN SILVESTERZAUBER</b>	<b>RHEIN STADT &amp; SILVESTER</b>	<b>RHEIN SILVESTERTRAUM</b>
<b>SCHIFF</b>	A-ROSA BRAVA	A-ROSA AQUA / BRAVA	A-ROSA SENA	A-ROSA SILVA
JAN–OKT				
NOV				
DEZ	■ 22.	■ 27.	■ 29.F	■ 28.F

# Preise & Ermäßigungen

## FESTTAGSREISEN DONAU & RHEIN

Preise A-ROSA Premium alles inklusive pro Person

Kabinenkategorie					S außen, Rhein und FLORA mit Zusatzbett		A außen, Donau (außer FLORA) mit Zusatzbett		
					Deck 1		Deck 1		
Deck					2	3	2	3	
					Erwachsene pro Kabine				
Reisedauer	Super-Frühbucher-Ermäßigung inkl. RRV bis 30.11.2023 <sup>1</sup>	Frühbucher-Ermäßigung bis 31.08.2024 <sup>2</sup>	Saisonzeit	Einzelkabinenzuschlag <sup>3</sup>					
WEIHNACHTSMÄRKTE	4 NÄCHTE Donau/Rhein Adventsreisen	€ 100	€ 50	S	20 %	€ 699	€ 549	€ 849	€ 649
				A	25 %	€ 799	€ 599	€ 949	€ 699
	5 NÄCHTE Donau/Rhein Adventszauber	€ 150	€ 70	S	30 %	€ 1.049	€ 799	€ 1.199	–
				A	35 %	€ 1.199	€ 899	€ 1.349	–
WEIHNACHTEN	5 NÄCHTE Donau/Rhein Weihnachtsreisen	€ 150	€ 70	A	35 %	€ 1.349	€ 999	€ 1.499	€ 1.149
	7 NÄCHTE Rhein Stadt & Weihnachten	€ 200	€ 100	A	50 %	–	–	–	–
SILVESTER	7 NÄCHTE Donau/Rhein Silvesterreisen	€ 200	€ 100	B	60 %	€ 1.949	€ 1.449	€ 2.149	€ 1.599
	7 NÄCHTE Rhein Stadt & Silvester	€ 200	€ 100	B	60 %	–	–	–	–

Saison: **S** **A** **B** = entscheidend für den Preis.

Kinder bis 15 Jahre reisen auf Deck 1 kostenfrei.

G außen <sup>4</sup> Familienkabine (FLORA, SENA)		B außen mit Panoramafenster (Donau), mit Balkon (SENA)	C außen mit frz. Balkon, mit Balkon (SENA)	D außen mit frz. Balkon, mit Balkon (SENA)	E außen Juniorsuite (FLORA, SILVA)		F außen Balkonsuite (FLORA, SILVA, SENA)	
Deck 1		Deck 3 (SENA Deck 2)	Deck 2 (SENA Deck 2 & 3)	Deck 3	Deck 3		Deck 3 (SENA Deck 2 & 4)	
2	3	2	2	2	2	3	2	3

Preise A-ROSA Premium alles inklusive  
ab/bis Abfahrts- bzw. Ankunftshafen laut Route pro Person

€ 849	€ 649	€ 999	€ 1.049	€ 1.149	€ 1.449	€ 1.099	€ 1.749	€ 1.299
–	–	€ 1.099	€ 1.149	€ 1.249	€ 1.549	€ 1.149	€ 1.849	€ 1.399
€ 1.199	€ 899	–	€ 1.499	€ 1.649	€ 2.049	€ 1.549	€ 2.499	€ 1.899
€ 1.349	€ 999	–	€ 1.649	€ 1.799	€ 2.249	€ 1.699	€ 2.699	€ 1.999
€ 1.499	€ 1.149	€ 1.699	€ 1.799	€ 1.949	€ 2.449	€ 1.849	€ 2.949	€ 2.199
€ 1.999	–	€ 1.999	€ 2.399	€ 2.599	–	–	€ 3.899	–
€ 2.149	€ 1.599	€ 2.449	€ 2.549	€ 2.749	€ 3.849	€ 2.899	€ 4.999	€ 3.749
€ 2.249	–	€ 2.249	€ 2.649	€ 2.849	–	–	€ 4.249	–

<sup>1</sup>Die Super-Frühbucher-Ermäßigung gilt nur pro Vollzahler bei Buchung bis 30. November 2023. Streng limitiertes Kontingent.

<sup>2</sup>Die Frühbucher-Ermäßigung gilt pro Vollzahler für Abfahrten November bis Dezember bei Buchung bis 31. August 2023. Limitiertes Kontingent.

<sup>3</sup>Der Einzelkabinenzuschlag gilt für die Kategorien A, B, C & D. Einzelkabinen unterliegen einem limitiertem Kontingent.

Für die Kabinenkategorien S, G, E & F sowie in der Kategorie B auf der A-ROSA SENA ist keine Einzelbelegung verfügbar.

<sup>4</sup>Mindestbelegung A-ROSA SENA Kategorie G: zwei Vollzahler und ein Kind, weitere Personen auf Anfrage. Kontingent.

Maximalbelegung: zwei Vollzahler und drei Kinder.

#### HINWEIS: KINDERERMÄSSIGUNG

Kinder bis 15 Jahre reisen in Begleitung von mindestens einem (zwei in Kat. G) aufsichtsberechtigten Erwachsenen auf Deck 1 kostenfrei, ab Deck 2 gelten 30 % Ermäßigung. Des Weiteren können Kinder bis 7 Jahre in Begleitung von zwei aufsichtsberechtigten Erwachsenen auf der A-ROSA SENA in Kat. B–D ein Schlafsofa kostenfrei nutzen. Kinderermäßigung nur gültig im Tarif Premium alles inklusive für die Kreuzfahrt-Leistung, limitiertes Kontingent.

RRV = Reise-Rücktrittsversicherung siehe Seite 174.



# IHRE URLAUBSSTIMMUNG GEHT IN DIE VERLÄNGERUNG

*Mit unseren Vor- und Nachprogrammen sowie den exklusiven Anschluss-hotels schenken Sie Ihren Momenten der Freiheit noch mehr Zeit.*

Zusammen mit ausgesuchten Partnern und Hotels lassen wir Ihren Reisetraum noch etwas länger andauern. Reisen Sie doch schon ein paar Tage früher an oder verschieben die Heimfahrt auf später und tauchen noch tiefer in das Leben um Sie herum ein. Schauen Sie sich unsere Angebote ruhig etwas länger an.

## Vorprogramm PARIS/SEINE:

ab  
**€ 699**  
pro Person

**A-ROSA VORPROGRAMM, BEI BUCHUNG BIS 30.04.2024 INKL. FRÜHBUCHER-ERMÄSSIGUNG IN HÖHE VON € 50 PRO PERSON**

Termine	<b>07.05. – 09.05.2024</b> als Vorprogramm für die 7-Nächte Reise Seine Erlebnis Normandie mit Paris (09.05. – 16.05.2024)
Hotel	2 Nächte im Doppelzimmer inklusive Frühstück im 4-Sterne Hotel, z.B. Le Parchamp Paris Boulogne****
Inklusivleistungen	- Transfer vom Flughafen oder Bahnhof zum Hotel - Transfer zum Bootsanleger und einstündige Bootstour auf der Seine entlang der Highlights der Stadt - Gartenbesichtigung und Führung durch die Gärten Jardin des Plantes & Les Tuileries (ca. 4,5 h) - Transfer vom Hotel zum Schiff

Mindestteilnehmerzahl: 10 Personen

## Nachprogramm PARIS/SEINE:

ab  
**€ 699**  
pro Person

**A-ROSA NACHPROGRAMM, BEI BUCHUNG BIS 30.04.2024 INKL. FRÜHBUCHER-ERMÄSSIGUNG IN HÖHE VON € 50 PRO PERSON**

Termine	<b>09.05. – 11.05.2024</b> als Nachprogramm für die 7-Nächte Reise Seine Erlebnis Normandie mit Paris (02.05. – 09.05.2024) <b>27.06. – 29.06.2024</b> als Nachprogramm für die 7-Nächte Reise Seine Erlebnis Normandie mit Paris (20.06. – 27.06.2024) <b>12.09. – 14.09.2024</b> als Nachprogramm für die 7-Nächte Reise Seine Erlebnis Normandie mit Paris (05.09. – 12.09.2024)
Hotel	2 Nächte im Doppelzimmer inkl. Frühstück im 4-Sterne Hotel, z.B. Le Parchamp Paris Boulogne****
Inklusivleistungen	- Transfer vom Schiff zum Hotel - Gartenbesichtigung und Führung durch die Gärten Jardin des Plantes & Les Tuileries (ca. 4,5 h) - Transfer zum Bootsanleger und einstündige Bootstour auf der Seine entlang der Highlights der Stadt - Transfer vom Hotel zum Flughafen oder Bahnhof zum Hotel am Abreisetag

Mindestteilnehmerzahl: 10 Personen



LYON



LISSABON

## Vorprogramm LYON/RHÔNE:

ab  
**€ 649**  
pro Person

**A-ROSA VORPROGRAMM, BEI BUCHUNG BIS 30.04.2024 INKL. FRÜHBUCHER-ERMÄSSIGUNG IN HÖHE VON € 50 PRO PERSON**

Termine & Preis	<p><b>02.05. – 04.05.2024</b> als Vorprogramm für die 7-Nächte Reise Rhône Route Classique (04.05. – 11.05.2024)</p> <p><b>30.05. – 01.06.2024</b> als Vorprogramm für die 7-Nächte Reise Rhône Route Classique (01.06. – 08.06.2024)</p> <p><b>13.06. – 15.06.2024</b> als Vorprogramm für die 7-Nächte Reise Rhône Route Classique (15.06. – 22.06.2024)</p>
Hotel	2 Nächte im Doppelzimmer inkl. Frühstück im 4-Sterne Hotel, z.B. Hotel Le Royal Lyon****
Inklusivleistungen	<ul style="list-style-type: none"> <li>- Transfer vom Flughafen oder Bahnhof zum Hotel am Anreisetag</li> <li>- Food-Tour durch Lyon mit Verkostungen und Stadtrundgang (ca. 3,5 h)</li> <li>- Ausflug nach Beaujolais in die Weinberge mit Besichtigung der Stadt Oingt; Weinverkostung und Mittags-snack auf dem Weingut Domaine Paire (ca. 4 h)</li> <li>- Transfer vom Hotel zum Schiff</li> </ul>

Mindestteilnehmerzahl: 10 Personen

## Nachprogramm DOURO/LISSABON:

ab  
**€ 749**  
pro Person

**A-ROSA NACHPROGRAMM, BEI BUCHUNG BIS 30.11.2023 INKLUSIVE FRÜHBUCHER-ERMÄSSIGUNG IN HÖHE VON € 50 PRO PERSON**

Tag	Stadt
Mi., Tag 8	Abfahrt in Porto mit modernem Reisebus; Aveiro & Coimbra mit Mittagessen; Lissabon mit Abendessen & Übernachtung im Hotel Fénix Urban**** (o.Ä.)
Do., Tag 9	Frühstück im Hotel; Stadtrundfahrt Lissabon mit Mittagessen in Belém, Abendessen in landestypischem Restaurant & Übernachtung im Hotel Fénix Urban**** (o.Ä.)
Fr., Tag 10	Frühstück im Hotel; Fahrt entlang der Küstenstraße über Cascais und Estoril nach Sintra; dort Besichtigung des Nationalpalasts und Mittagessen; Abend in Lissabon zur freien Verfügung; Übernachtung im Hotel Fénix Urban**** (o.Ä.)
Sa., Tag 11	Frühstück im Hotel oder Lunch-Box; gemeinsamer Bustransfer zum Flughafen Lissabon, Rückflug

Mindestteilnehmerzahl: 15 Personen

### UNSER PARTNER IN PORTUGAL:



Ab Tag 8 übernimmt unser Partner Olimar Ihren Portugalurlaub. Der Reiseanbieter organisiert schon seit über 45 Jahren Ausflüge und Trips in Portugal.

# RHEIN

## Anschluss-hotels Köln

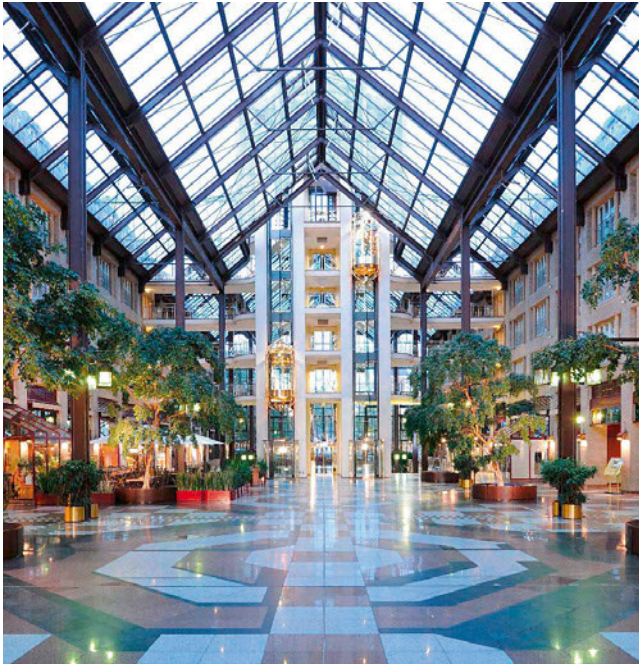

PREIS P.P. & NACHT INKL. FRÜHSTÜCK	EINZEL- BELEGUNG	DOPPEL- BELEGUNG
Standardzimmer	€ 179	€ 119
Superiorzimmer	€ 209	€ 129
Juniorsuite	€ 279	€ 159



*Gern erstellen wir Ihnen ein Angebot auf Basis tagesaktueller Raten.*

### Köln

#### // MARITIM HOTEL\*\*\*\*

Im Maritim Hotel Köln wohnen Sie direkt am Rhein, nur wenige Schritte von der reizvollen Altstadt, dem Dom, der Innenstadt und dem Hauptbahnhof entfernt. Das Hotel besticht durch seine außergewöhnliche Architektur und verfügt über 454 Zimmer und Suiten, die alle mit Bad/WC, Minibar, Safe, Radio, TV und Telefon ausgestattet sind. In der weitläufigen, glasüberdachten Hotelhalle finden Sie eine Vielfalt an Boutiquen und Restaurants. Preise inklusive City-Tax. Nicht gültig während bestimmter Messen und Veranstaltungen in Köln.

### Köln

#### // EXCELSIOR HOTEL ERNST\*\*\*\*\* LUXUS

Als einziges Mitglied der Leading Hotels of the World in Köln verbindet das Excelsior Hotel Ernst Tradition und Innovation zu einem einzigartigen Zusammenspiel. Die exponierte Lage, vis-à-vis vom Kölner Dom, ermöglicht eine einfache Anreise. Die harmonische Farbgebung und eine klassisch-moderne Ausstattung schaffen eine zeitlose Wohnkultur. Alle Zimmer und Suiten verfügen über einen kostenfreien Internetzugang und sind mit dem digitalen Concierge-Service SuitePad ausgestattet. Das Restaurant taku, ausgezeichnet mit einem Michelin-Stern, heißt Sie mit einem Gesamtwerk authentischer ostasiatischer Genüsse willkommen. Im Gourmet-Restaurant Hanse Stube erleben Sie französische Küche mit lokalen Einflüssen. Der Zutritt zum Fitnessraum, zur Sauna und zum Dampfbad sowie die Minibar im Hotelzimmer und ein Schuhputzservice sind inklusive.



# RHEIN

## Anschluss-hotels Köln



Gerne erstellen wir Ihnen ein Angebot auf Basis tagesaktueller Raten.

### Köln

#### // STEIGENBERGER HOTEL KÖLN\*\*\*\*

Im Herzen der Rheinmetropole, wenige Minuten von historischen Orten entfernt, liegt das denkmalgeschützte Steigenberger Hotel Köln. Innerhalb weniger Minuten erreichen Sie den Kölner Dom sowie die berühmte Rheinuferpromenade und weitere Sehenswürdigkeiten der Stadt. Zur komfortablen Ausstattung der 305 modernen Zimmer, teils mit Domblick, zählen Klimaanlage, Sat.-TV, Schreibtisch, Safe, Minibar sowie eine Kaffeekapselmaschine und ein Wasserkocher zur Teezubereitung. Die Badezimmer sind mit Dusche oder Badewanne ausgestattet. Für einen entspannten Ausklang am Abend, genießen Sie ein Getränk in der Bar „19NullZwo“.

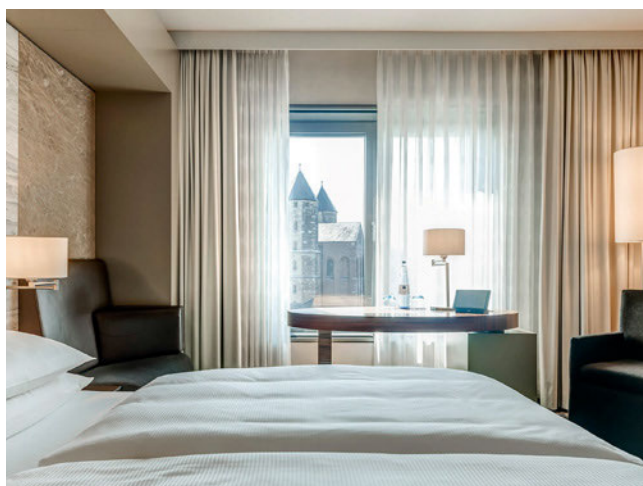

### Köln

#### // DORINT HOTEL AM HEUMARKT KÖLN\*\*\*\*

Luxus mitten in der Innenstadt bietet das Dorint Hotel am Heumarkt Köln. Im Panoramaaufzug mit Domblick gelangen Sie zu Ihrem schicken Zimmer, das alles beinhaltet, was Sie zum Entspannen brauchen. Darüber hinaus warten ein exklusiver Fitness- und Wellnessbereich (kostenpflichtig) mit glasüberdachtem Pool sowie die schicke Harry's New-York Bar auf Sie. Die Zimmer verfügen über eine moderne Ausstattung in zeitgemäßem Design und sind mit einem King-Size-Bett oder Twin-Betten buchbar. Alle Zimmer sind mit einer individuell regulierbaren Klimaanlage, WLAN, Kühlschrank, Safe, Schreibtisch, Kabel-TV, Flatscreens sowie einer Zubereitungsmöglichkeit für Kaffee und Tee ausgestattet. Im eleganten Marmorbad mit Haartrockner und Kosmetikspiegel erwarten Sie eine Badewanne sowie eine durch Glas abgetrennte, separate Dusche.

PREIS P.P. & NACHT INKL. FRÜHSTÜCK	EINZEL- BELEGUNG	DOPPEL- BELEGUNG
Standardzimmer	€ 189	€ 129
Superiorzimmer	–	€ 169
2 Familienzimmer	–	€ 209

Preise inklusive City-Tax. Nicht gültig während bestimmter Messen und Veranstaltungen in Köln.

# DONAU

## Anschluss-hotels Passau



PREIS P.P. & NACHT INKL. FRÜHSTÜCK	DOPPEL- BELEGUNG	DREIER- BELEGUNG	VIERER- BELEGUNG
2-Zimmer-Appartement	€ 89	–	–
3-Zimmer-Appartement	€ 109	€ 79	€ 69

### Passau

#### // APARTEMENT-HOTEL RIVERS

In der Innstadt von Passau, im neu entstandenen InnViertel, befindet sich das Appartement-Hotel Rivers. Das Haus verfügt über 2- und 3-Zimmer-Appartements, und in nur 10 bis 15 Gehminuten können Sie auf einem Spazierweg den wunderschönen Inn entlangschlendern, die Altstadt und die Fußgängerzone erkunden sowie die Universität und den Stephansdom erreichen. Ein Parkplatz in der Tiefgarage ist gegen Aufpreis/Nacht zubuchbar. Alle Appartements verfügen über Klimaanlage, kostenfreies WLAN, Flatscreen-HD-TV, Safe, Küchenzeile, großzügiges Bad mit Fußbodenheizung, Handtuchtrockner, ebenerdiger Dusche und teilweise Wanne, Föhn, Kosmetikspiegel und WC; Lift im Haus.



PREIS P.P. & NACHT INKL. FRÜHSTÜCK	EINZEL- BELEGUNG	DOPPEL- BELEGUNG
Standardzimmer, Anreise Fr.–Sa.	–	€ 89
Standardzimmer, Anreise So.–Do.	–	€ 79
Komfortzimmer, Anreise Fr.–Sa.	€ 129	€ 99
Komfortzimmer, Anreise So.–Do.	€ 119	€ 89
Donaublick, Anreise Fr.–Sa.	–	€ 109
Donaublick, Anreise So.–Do.	–	€ 99

### Passau

#### // HOTEL RESIDENZ\*\*\*\* GARNI

Das Hotel Residenz liegt direkt an der Donau, in bester Lage im Herzen der Passauer Altstadt. Alle Sehenswürdigkeiten sind schnell zu Fuß zu erreichen. Die Zimmer sind modern und komfortabel ausgestattet und ab der Kategorie Komfort klimatisiert. Das Hotel verfügt über eine Suite und eine Juniorsuite, deren Preis und Verfügbarkeit bei der Reservierung gesondert erfragt werden können. In der ruhigen Atmosphäre des Hauses finden Sie Entspannung und Erholung, je nach Geschmack entweder in der kleinen, aber feinen Sauna oder bei einem Glas Wein und klassischer Musik in der sehr gut bestückten Hotelbibliothek.

#### HINWEIS

Für die Hotels in Passau (ausgenommen Hotel Wesenufer) empfehlen wir zur Gepäck- und Personenbeförderung eine Taxifahrt (Distanz ca. 1–2 km) zu unserem Transferbus ab/bis Bahnhof Passau. Der Transferbus zum/ab Schiffsanleger ist für „A-ROSA Premium alles inklusive“-Buchungen inklusive.

# DONAU

## *Anschluss-hotels Passau*



### Passau

#### // HOTEL SPITZBERG GARNI

Lassen Sie sich überraschen vom Hotel Spitzberg in einer absoluten Spitzenlage im Zentrum von Passau, ideal gelegen zwischen Universität und Bahnhof mit einem ca. 5-Minutenweg zur neuen „Mitte Passaus“. Entscheiden Sie sich zwischen Standard und Luxus oder dem Kompromiss des Komforts! Der historische Teil des Hauses entstand im 19. Jahrhundert und verfügt über Zimmer mit Jugendstil-Stuckdecken oder auch über Halbmannsarden mit gemütlichen Dachbalken-Schrägen. Entspannen Sie sich im hellen Wintergarten oder an der Bar.

PREIS P.P. & NACHT INKL. FRÜHSTÜCK	EINZEL- BELEGUNG	DOPPEL- BELEGUNG	DREIER- BELEGUNG
Standardzimmer	€ 109	€ 79	–
Komfortzimmer	€ 119	€ 89	€ 69
Luxuszimmer	€ 129	€ 99	–

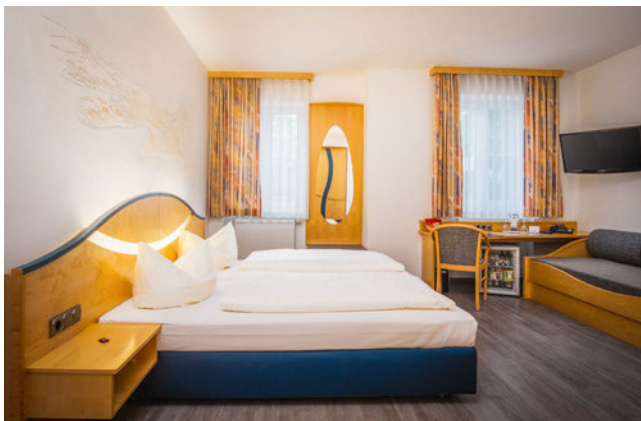

### Passau

#### // HOTEL ATRIUM GARNI

Das moderne Passauer Hotel liegt in ruhiger, grüner Umgebung und ist nur 200 Meter von der Donau und 500 Meter vom Zentrum auf der gegenüberliegenden Donauseite entfernt. Genießen Sie nach Ihrer Ankunft ein Gratis-Begrüßungsgetränk in der lichtdurchfluteten Lobby, auf der Palmterrasse oder in Ihrem komfortabel ausgestatteten Hotelzimmer. Abends ist die Hotelbar für Sie geöffnet, Sie können aber auch ausgiebig in der Wohlfühloase mit finnischer Sauna, Dampfsauna, Whirlpool und Wärmekabine relaxen. Kostenloser Internetzugang und eine Flasche Mineralwasser sind im Zimmer vorhanden.

PREIS P.P. & NACHT INKL. FRÜHSTÜCK	EINZEL- BELEGUNG	DOPPEL- BELEGUNG	DREIER- BELEGUNG
Standardzimmer	€ 109	€ 79	–
Komfortzimmer	€ 119	€ 89	–
Luxuszimmer	€ 129	€ 99	€ 69

# DONAU

## Anschluss-hotels Passau, Engelhartzell



PREIS P.P. & NACHT INKL. FRÜHSTÜCK	EINZEL- BELEGUNG	DOPPEL- BELEGUNG	DREIER- BELEGUNG
Standardzimmer	€ 109	€ 79	–
Komfortzimmer	€ 119	€ 89	–
Luxuszimmer (Donaublick)	€ 129	€ 99	€ 79

### Passau

#### // HOTEL PASSAUER WOLF GARNI

Im Hotel Passauer Wolf herrscht ein ganz besonderes Ambiente, denn dieses historische Gebäude stammt bereits aus dem 14. Jahrhundert. Die perfekte Lage mitten in der Altstadt, direkt zwischen Dom und Fußgängerzone, ist ideal dafür, eine Stadtbesichtigung oder einen Einkaufsbummel zu machen. Ihr Gratis-Begrüßungsgetränk genießen Sie an der Bar oder in Ihrem komfortabel ausgestatteten Zimmer. Um sich zu erholen, können Sie sich in der Wohlfühloase mit Whirlpool und Sauna entspannen, deren Nutzung im Preis inbegriffen ist. Kostenloser Internetzugang und eine Flasche Mineralwasser sind im Zimmer vorhanden.



PREIS P.P. & NACHT INKL. FRÜHSTÜCK	EINZEL- BELEGUNG	DOPPEL- BELEGUNG
Standardzimmer (Schloss/Brauerei)	€ 109	€ 89
Komfortzimmer (Donaublick)	€ 119	€ 99
Premiumzimmer (Donaublick)	€ 129	€ 109

### Wesenufer

#### // HOTEL WESENUFER\*\*\*\*

Direkt an der Donau in Wesenufer – nahe Engelhartzell (7 km)/Waldkirchen am Wesen (4 km), nächster Bahnhof Passau (37 km) – befindet sich das Hotel Wesenufer. Das Haus selbst hat eine über 300-jährige Geschichte und wurde 2013 um einen Hotelanbau erweitert. Alle Zimmer sind modern gestaltet und laden zum Wohlfühlen ein. Die Zimmer, teilweise mit Balkon/Terrasse und Donaublick, bieten Flatscreen-HD-TV, kostenloses WLAN, Klimaanlage, Telefon, Safe und Kühlschrank, Bad mit Dusche/WC sowie Föhn. Das Hotel bietet drei barrierefreie Zimmer. Genießen Sie die Donauterrasse, die regionalen und saisonalen Gerichte im Schlossrestaurant und den Wellnessbereich mit Sauna und Dampfbad sowie den Schlossgarten. Der Pkw-Parkplatz (im Freien, kostenfrei) sowie der Gepäck- und Personentransfer zum/vom Schiff (kostenpflichtig, Bezahlung vor Ort) sind auf Anfrage möglich. Bitte melden Sie Ihren Bedarf bei Buchung mit an.

#### HINWEIS

Für die Hotels in Passau (ausgenommen Hotel Wesenufer) empfehlen wir zur Gepäck- und Personenbeförderung eine Taxifahrt (Distanz ca. 1–2 km) zu unserem Transferbus ab/bis Bahnhof Passau. Der Transferbus zum/ab Schiffsanleger ist für „A-ROSA Premium alles inklusive“-Buchungen inklusive.

## SEINE

## Anschluss-hotels Paris

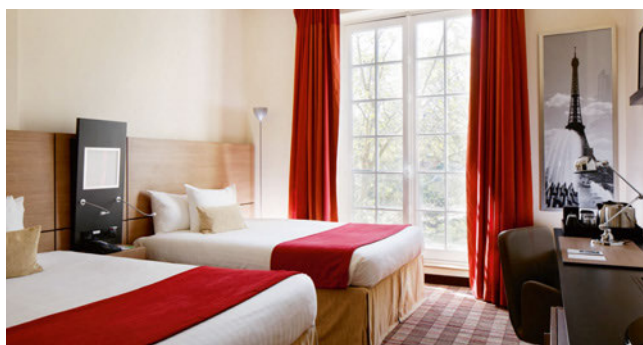

STANDARDZIMMER, PREIS P.P. & NACHT INKL. FRÜHSTÜCK	EINZEL- BELEGUNG	DOPPEL- BELEGUNG
Saison 1, Anreise Mo.-Do.	€ 229	€ 139
Saison 1, Anreise Fr.-So.	€ 159	€ 109
Saison 2, Anreise Mo.-Do.	€ 289	€ 159
Saison 2, Anreise Fr.-So	€ 179	€ 109
Saison 3, Anreise Mo.-So.	€ 179	€ 109

## Paris

// HOTEL MARRIOTT BONVOY  
LE PARCHAMP BOULOGNE\*\*\*\*

Dieses Haus der Marriott-Hotelkette bietet Erholung auf 4-Sterne-Niveau im Westen von Paris, in Boulogne-Billancourt. Erleben Sie von hier aus, vor Ihrer oder im Anschluss an Ihre Kreuzfahrt, das Zentrum der pulsierenden Metropole, das Sie von den nahen Stationen Boulogne Pont de Saint-Cloud und Boulogne Jean Jaurès in kurzer Zeit mit der Metro erreichen können. Nach einem aufregenden Tag kehren Sie in Ihr ruhig gelegenes Hotel zurück und können ihn im hoteleigenen Le 114 Restaurant bei französischer Küche, bei einem Cocktail an der Hotelbar oder auf der Dachterrasse ausklingen lassen. Preise inklusive City-Tax.

Saison 1: März, April 2024

Saison 2: Mai, Juni, September, Oktober 2024

Saison 3: Juli, August 2024

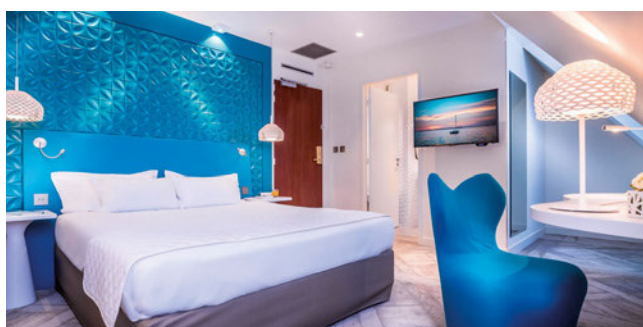

Gern erstellen wir Ihnen ein Angebot auf Basis tagesaktueller Raten  
Ihre Anfrage richten Sie bitte an [service@a-rosa.de](mailto:service@a-rosa.de)

## Paris

// HOLIDAY INN PARIS -  
GARE DE L'EST\*\*\*\*

Das Holiday Inn Paris Gare de l'Est Hotel befindet sich gegenüber dem Bahnhof und dem U-Bahnhof Gare de l'Est mit direktem Zugang zu Sehenswürdigkeiten wie dem Saint-Michel und dem Quartier Latin. Sie wohnen in modern dekorierten Zimmern. Ein amerikanisches Buffet wird Ihnen jeden Morgen im Frühstücksraum serviert. Für Komfort sorgt im Paris Gare de l'Est Holiday Inn zudem eine 24-Stunden-Rezeption. Der Bahnhof Gare du Nord befindet sich nur wenige Gehminuten vom Hotel entfernt.

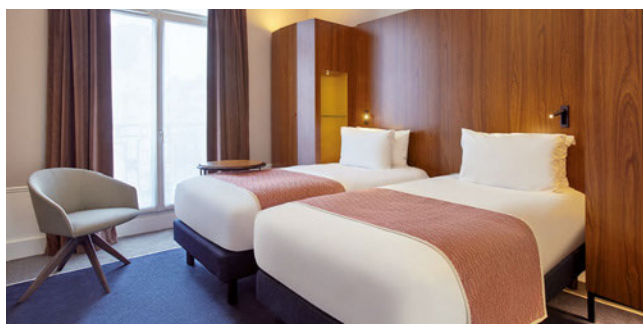

Gern erstellen wir Ihnen ein Angebot auf Basis tagesaktueller Raten  
Ihre Anfrage richten Sie bitte an [service@a-rosa.de](mailto:service@a-rosa.de)

## Paris

// HOLIDAY INN PARIS -  
GARE DE LYON BASTILLE\*\*\*\*

Das Hotel erwartet Sie in idealer Lage im Zentrum, 260 m vom Bahnhof Gare de Lyon entfernt. Freuen Sie sich auf stilvolle, klimatisierte Unterkünfte. Sie wohnen in Zimmern und Suiten mit einer Minibar, einem Schreibtisch und einem Telefon. Eine Loungebar mit einer Kombination aus modernen Möbeln und einer Gestaltung im Stil der Belle Époque ist ebenfalls vorhanden. Die Metro-Station und der RER-Bahnhof Gare de Lyon bieten direkten Zugang zu der Champs-Élysées, dem Louvre und dem Geschäftsviertel La Defense.

## HINWEIS

Während der Olympischen Sommerspiele können wir keine Hotelübernachtungen in Paris anbieten.

# RHÔNE

## Anschluss-hotels Lyon



Tagesaktuelle Preise. Hotel nur in Verbindung mit TGV buchbar.



PREIS P.P. & NACHT INKL. FRÜHSTÜCK	EINZEL-BELEGUNG	DOPPEL-BELEGUNG
Standardzimmer, Anreise Fr.–So.	€ 259	€ 149
Superiorzimmer, Anreise Fr.–So.	€ 289	€ 169
Standardzimmer, Anreise Mo.–Do.	€ 279	€ 159
Superiorzimmer, Anreise Mo.–Do.	€ 309	€ 179

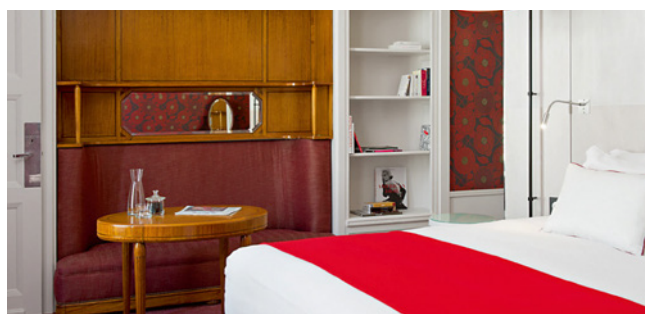

PREIS P.P. & NACHT INKL. FRÜHSTÜCK	EINZEL-BELEGUNG	DOPPEL-BELEGUNG
Standardzimmer	€ 279	€ 169
Superiorzimmer	€ 349	€ 199

### Lyon

#### // RADISSON BLU\*\*\*\*

Das Radisson Blu Hotel in Lyon befindet sich in den obersten Etagen des Turms Tour Part-Dieu und gewährt einen atemberaubenden Ausblick auf die Stadt und die Alpen. Dieses erst kürzlich renovierte Hotel besticht durch sein modernes und elegantes Design. Ein stilvoller Ort mit hervorragendem Service, der einen Aufenthalt in Lyon unvergesslich macht. Reisenden, die mit dem TGV ankommen, bietet das Radisson Blu die perfekte Lage gleich neben dem Bahnhof Lyon-Part-Dieu. Weitere Informationen zur Anreise mit dem TGV finden Sie auf Seite 165.

### Lyon

#### // HOTEL LE ROYAL LYON – MGALLERY\*\*\*\*\*

Das herrschaftliche Haus liegt im Herzen der Stadt, zwischen den Flüssen Rhône und Saône. Die 72 Zimmer und Suiten dieses charmanten Boutique-Hotels sind von einem gelungenen Mix aus modernem Design und Antiquitäten geprägt. Alle Zimmer verfügen neben dem üblichen Standard über WLAN. Das Hotel ist eine exklusive Adresse für Gäste, die französische Eleganz lieben und höflichen Service zu schätzen wissen. Preise inklusive City-Tax.

### Lyon

#### // HOTEL CARLTON LYON – MGALLERY\*\*\*\*

Das unverwechselbare Hotel liegt im Herzen von Lyon, direkt zwischen Rhône und Saône. In den Zimmern und Juniorsuiten verbindet sich französischer Charme mit moderner Eleganz. Das Hotel wurde 2013 renoviert und auf den neuesten Stand gebracht. Damit gehört es zu den derzeit modernsten Häusern hinter einer alten Fassade, die Lyon zu bieten hat. Alle Zimmer verfügen über Klimaanlage, Telefon, TV und weitere Annehmlichkeiten, die Ihnen den Aufenthalt so angenehm wie möglich machen. Preise inklusive City-Tax.

# DOURO

## *Anschluss-hotels Porto*

### Porto

#### // HOTEL DA MÚSICA\*\*\*\*

In die alte Markthalle „Mercado do Bom Sucesso“ integriert, ist das Hotel da Música viel mehr als ein Design-Hotel: Hier verschmelzen Modernität und Komfort zu einer Symphonie aus Noten der Kultur, Gastronomie und Tradition. So entstehen attraktive Räume mit einer modernen Atmosphäre. Als lebendiges Zeugnis der Geschichte, nationales Kulturerbe und Baudenkmal präsentiert sich die „Bom Sucesso“ heute als die Wiederentdeckung einer Vergangenheit unvergesslicher Gefühlsempfindungen.

Saison 1: März - September 2024

Saison 2: Oktober, November 2024

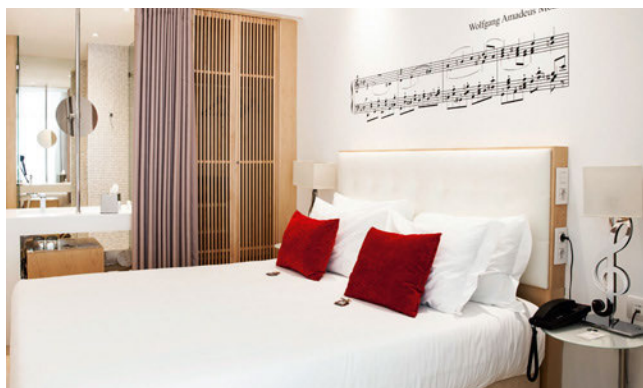

PREIS P.P. & NACHT INKL. FRÜHSTÜCK	EINZEL- BELEGUNG	DOPPEL- BELEGUNG
Standardzimmer, Saison 1	€ 159	€ 99
Standardzimmer, Saison 2	€ 139	€ 89

### Porto

#### // HOTEL CARRÍS PORTO RIBEIRA\*\*\*\*

Im Herzen des Ribeiraviertels von Porto bietet das historische Gebäude 159 moderne Zimmer mit moderner Architektur, sorgfältigem Design und bestem Service. Aus einigen Zimmern erleben Sie einen Blick auf den Douro. Genießen Sie am Morgen das Frühstücks-Buffet im Restaurant Forno Velho oder am Abend ein Menü mit traditioneller portugiesischer Küche. In der Nomadik Lounge Bar werden hervorragende Getränke, Cocktails und innovative Gerichte in einer einzigartigen Atmosphäre angeboten. Das Hotel liegt nur 5 Gehminuten vom Bahnhof und von der U-Bahn-Station São Bento entfernt.

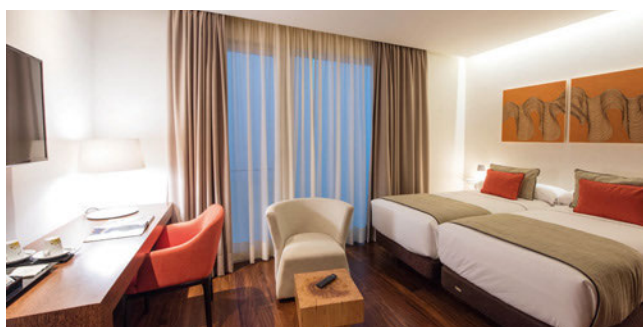

PREIS P.P. & NACHT INKL. FRÜHSTÜCK	EINZEL- BELEGUNG	DOPPEL- BELEGUNG
Standardzimmer	€ 199	€ 119

### Porto

#### // THE LODGE PORTO HOTEL\*\*\*\*\*

Nur einen Schritt vom Gaia-Pier entfernt, verbindet das The Lodge Porto Hotel portugiesische Tradition mit einem spannenden Design, das von seinem reichen Weinerbe inspiriert ist. Das Luxushotel bietet moderne Zimmer und Suiten, die mit allen Annehmlichkeiten ausgestattet sind und einen atemberaubenden Blick auf die berühmten Portweinkeller und den Fluss Douro bieten. Das Restaurant Dona Maria entführt Sie in die Essenz der portugiesischen Gastronomie, indem es traditionelle Gerichte wiederaufleben lässt und sie mit den besten Weinen, die Portugal zu bieten hat, kombiniert. Das The Lodge Porto Hotel bietet die perfekte Mischung aus Komfort, Luxus, Tradition und Design.

Saison 1: März, April, Juli, August, Oktober 2024

Saison 2: Mai, Juni, September 2024



PREIS P.P. & NACHT INKL. FRÜHSTÜCK	SAISON	DOPPEL- BELEGUNG
Classiczimmer	Saison 1	€ 189
	Saison 2	€ 199
Superiorzimmer, Poolseite/Balkon	Saison 1	€ 199
	Saison 2	€ 209
Deluxe River View	Saison 1	€ 219
	Saison 2	€ 229

*Einzelbelegung auf Anfrage.*

# ALLGEMEINE HINWEISE

---







**BUCHEN SIE**  
*bis zum 30.11.2023*  
**UND SPAREN SIE**  
*pro Kabine<sup>1</sup> bis zu*  
**€ 1.000**

<sup>1</sup> Die Super-Frühbucher-Ermäßigung (limitiertes Kontingent) gilt nur pro Vollzahler (siehe Tabelle Seite 178).

# UNSER TOP-TARIF: PREMIUM ALLES INKLUSIVE

Genießen Sie Ihre schönste Zeit mit maximalem Komfort und mit dem Rundum-Sorglos-Tarif von A-ROSA. Im Vergleich dazu finden Sie unseren „Basic Vollpension“-Tarif mit den entsprechenden Leistungen gegen Gebühr. Für Ihre Fragen steht Ihnen Ihr Reisebüro oder unser Service-Center am Telefon gern zur Verfügung.

	PREMIUM ALLES INKLUSIVE	BASIC VOLLPENSION
A-ROSA Reise-Rücktrittsversicherung bei Buchung bis 30.11.2023	✓	-
Super-Frühbucher-Ermäßigung bei Buchung bis 30.11.2023; Frühbucher-Ermäßigung bis 29.02. bzw. 31.08.2024	✓	-
Umbuchung bis 30 Tage vor Reiseantritt	einmalig kostenlos	€ 200
VollpensionPlus: Umfangreiches Frühstücks-, Mittags- und Dinnerbuffet, mit Live-Cooking, zusätzlicher Einschiffungssnack sowie Kaffee- und Teestunde	✓	✓
Abendessen: Wahl zwischen serviertem Menü oder Gourmet-Buffer ohne Gebühr	✓	gegen Gebühr
Besondere Welcome- & Farewell-Abende	✓	✓
Kulinarische Extras und regionale Specials	✓	✓
Premium-Getränke von renommierten Marken ganztags inklusive (Tee, Kaffee und Kaffeespezialitäten, Wasser, Softdrinks, Biere, sowie Sekt und eine Auswahl an Weinen, Cocktails und Longdrinks auch außerhalb der Tischzeiten)	✓	gegen Gebühr
Inklusiv-Ausflug verbindet regionale Highlights mit einem kulinarischem Abenderlebnis an Bord (ab 7-Nächte-Reisen)	✓	gegen Gebühr
Kinder bis 15 Jahre reisen auf Deck 1 kostenfrei auf Rhein/Rhône/Saône/Donau/Seine <sup>1</sup>	✓	-
Kids Club auf Familienreisen sowie auf der A-ROSA SENA ganzjährig	✓	✓
Umfangreiches Service-Konzept mit Guest-Relations-Management	✓	✓
Destination-Scouts geben Insider-Informationen für indiv. Stadterlebnisse auf ausgewählten Routen & Reisen	✓	✓
abwechslungsreiche Bordunterhaltung, mit lokalen Künstlerinnen und Künstlern	✓	✓
Special- & Eventreisen in der Nebensaison auf ausgewählten Reisen	✓	✓
Nutzung der Wasserstationen (Donau, Frankreich und A-ROSA SENA)	✓	✓
Mineralwasser in der Kabine (Rhein)	✓	-
Kostenlose A-ROSA App mit vielfältigen Informationen zur Reise	✓	✓
Transfers zwischen Bahnhof beziehungsweise Flughafen und Schiff <sup>2,3</sup>	✓	gegen Gebühr
Vormerkung von Ausflügen via App oder online auf <a href="http://www.a-rosa.de/ausfluege">www.a-rosa.de/ausfluege</a>	✓	✓
E-Bike-Zusatzpakete (terranova) zubuchbar (ab 5-Nächte-Reisen)	✓	✓
15% Ermäßigung auf Wellness- und Beauty- Anwendungen im SPA-ROSA	✓	-
Badezimmerartikel und Bademantel in der Kabine	✓	-
Kostenloser Room-Service in jeder Kabinenkategorie (ausgenommen A-ROSA ALVA)	✓	gegen Gebühr
kostenloser Verleih von E-Bikes nach Verfügbarkeit (ausgenommen A-ROSA ALVA)	✓	gegen Gebühr
Freie Nutzung der Bordeinrichtung wie Sauna und Fitness	✓	✓
Hafengebühren	✓	✓
WLAN kostenfrei (Streamingdienstleister ausgenommen)	✓	gegen Gebühr

## A-ROSA REISE-RÜCKTRITTSVERSICHERUNG

Für alle Buchungen im Tarif A-ROSA Premium alles inklusive, die bis 30.11.2023 getätigt werden, inkludiert A-ROSA automatisch die Reise-Rücktrittsversicherung. Wenn Sie von Ihrer Reise aus versichertem Grund zurücktreten oder sie verspätet antreten müssen, werden Ihnen die vertraglich geschuldeten Stornokosten sowie die Mehrkosten für den verspäteten Reiseantritt erstattet. Der Selbstbehalt beträgt 25 % des erstattungsfähigen Schadens, mindestens jedoch € 25 je Person. Ausführliche Informationen zum A-ROSA Versicherungsschutz finden Sie ab Seite 174.

## WUNSCHKABINE INKLUSIVE

Wählen Sie genau die Kabine aus, die Sie haben wollen. Bei Verfügbarkeit buchen wir Ihnen Ihre Wunschkabine mit Kabinennummer.

## KINDER REISEN KOSTENFREI (LIMITIERTES KONTINGENT)

Kinder bis 15 Jahre reisen in Begleitung von mindestens einem (zwei in Kat. G) aufsichtsberechtigten Erwachsenen auf Deck 1 kostenfrei. Des Weiteren können Kinder bis 7 Jahre in Begleitung von zwei aufsichtsberechtigten Erwachsenen auf der A-ROSA SENA in Kat. B–D ein Schlafsofa kostenfrei nutzen. Ab Deck 2 bzw. auf dem Douro gelten 30 % Ermäßigung auf die Kreuzfahrt-Leistung. Weitere Infos und Details auf [www.a-rosa.de/kinder](http://www.a-rosa.de/kinder)

## FRÜHBUCHER-ERMÄSSIGUNGEN

Bei der rechtzeitigen Buchung einer Reise im Tarif Premium alles inklusive kommen Sie in den Genuss unserer attraktiven Super-Frühbucher-Ermäßigung von bis zu € 500 pro Person (limitiertes Kontingent). In unseren Preistabellen und auf der Seite 178 des Katalogs erfahren Sie genau, bis zu welchem Buchungstermin welche Ermäßigung gilt.

## ZUSATZPAKETE E - BIKE-TOUREN (TERRANOVA)

Unsere attraktiven Zusatzpakete können Sie ebenfalls nur zum Tarif Premium alles inklusive zu Ihrer Reise hinzubuchen. Alle Details zu unseren E-Bike-Paketen finden Sie ab Seite 46.

## KOMBI-REISEN<sup>4</sup>

Viele unserer Reisen sind ganz einfach und nach Wunsch miteinander kombinierbar. So steht Ihnen nicht nur ein besonders individuelles und intensives Reiseerlebnis bevor, sondern Sie sichern sich bei „Premium alles inklusive“-Buchungen auch den A-ROSA Kombi-Rabatt von 10 % auf den Passageanteil. Kombinieren Sie zum Beispiel die Route Main Romantik Nürnberg–Köln mit der Route Mosel Romantik. Wenn dann für die meisten Gäste in Köln die Reise schon wieder zu Ende ist, freuen Sie sich auf den zweiten Teil Ihres Urlaubs, denn der liegt dann noch vor Ihnen. Sie bleiben einfach an Bord und starten von Köln aus Richtung Mosel. Ihr Reisebüro und das A-ROSA Service-Center beraten Sie gern, sprechen Sie uns an.

BUCHUNGSBEDINGUNGEN	PREMIUM ALLES INKLUSIVE	BASIC VOLLPENSION
Freie Wahl des Termins, des Schiffs, der Route	✓	✓
Freie Wahl der Kabinenkategorie und -nummer	✓	-
Wunschkabine 72 Stunden kostenfrei reservieren lassen (bis 30 Tage vor Abreise)	✓	-
Optionsbuchungen möglich (bis 30 Tage vor Abfahrt)	✓	-
10 % Nachlass auf Kreuzfahrten bei Kombi-Reisen (auf Passageanteil) <sup>4</sup>	✓	-
Minigruppenrabatt von 4 % auf Passageanteil (ab 6 Vollzahlern) <sup>5</sup>	✓	-
Balkon- und Juniorsuiten buchbar	✓	-
E-Bike-Touren zubuchbar (ab 7-Nächte-Reise)	✓	✓
Kinderermäßigung <sup>1</sup> (1 Erwachsener pro 2-Bett-Kabine)	Kinder kostenfrei	-
Stornogebühren bis 31 Tage vor Abreise	25 %	35 %
Umbuchungsgebühren (bis 30 Tage vor Reiseantritt)	Einmal kostenfrei	€ 200

<sup>1</sup> Kinder bis 15 Jahre reisen in Begleitung von mindestens einem (2 in Kat. G) aufsichtsberechtigten Erwachsenen auf Deck 1 kostenfrei, ab Deck 2 gelten 30 % Ermäßigung. Des Weiteren können Kinder bis 7 Jahre in Begleitung von 2 aufsichtsberechtigten Erwachsenen auf der A-ROSA SENA in Kategorie B–D ein Schlafsofa kostenfrei nutzen. Auf der A-ROSA ALVA erhalten Kinder in Begleitung von mindestens einem aufsichtsberechtigten Erwachsenen 30 % Ermäßigung. Kinderermäßigung nur gültig für die Kreuzfahrtleistung.

<sup>2</sup> Gäste erhalten einen Extra-Voucher, gültig für den Ein- und/oder Ausschiffungstag in Köln und Engelhartzell (Passau).

<sup>3</sup> Wenn die Flugbuchung über A-ROSA erfolgt, ist der Transfer inkludiert. Sie erhalten entsprechende Details mit Ihren Reiseinformationen.

<sup>4</sup> Viele unserer Reisen lassen sich einfach miteinander kombinieren: Wenn die eine Reise zu Ende ist, beginnt schon die nächste. Ihr Reisebüro oder das A-ROSA Service-Center berät Sie gern. Nicht kombinierbar mit anderen Rabatten oder Ermäßigungen.

<sup>5</sup> Nicht kombinierbar mit anderen Rabatten oder Ermäßigungen.

## GEPÄCKSERVICE

Wenn Sie Ihr Gepäck vorab zum Abfahrts-hafen schicken möchten, bietet Ihnen TEFRA Travel-Logistics einen komfortablen Vorabversand von Haus zu Schiff und zurück. Der Gepäckservice wird für die Ein- und Ausschiffungshäfen Engelhartzell, Wien, Köln, Lyon und Paris angeboten. Für weitere Informationen und Buchung steht

Ihnen die gebührenfreie Service-Telefonnummer 0 800 500 2352 zur Verfügung. Mit den Reiseinformationen erhalten Sie zudem einen Informations- und Buchungs-folder.

Mitglieder des A-ROSA Kundenclubs erhalten 10 % Rabatt auf diesen Service (nur gültig für Donau und Rhein).



## A-ROSA RAIL & CRUISE

### AUF STRECKEN DER DEUTSCHEN BAHN AG

Durch unsere Kooperation mit der Deutschen Bahn AG reisen Sie mit einer zur Kreuzfahrt passenden Bahnverbindung flexibel und bequem zum Schiff. Es stehen Ihnen Züge der Deutschen Bahn AG sowie Züge ausgewählter nichtbundeseigener Bahnen (NE-Bahnen) und ausgewählte Busgesellschaften der Deutschen Bahn AG zur Verfügung. Bei den Kreuzfahrten ab Engelhartzell (Passau), Köln, Nürnberg und Wien findet am Anreisetag für alle Gäste, die den „A-ROSA Premium alles inklusive“-Tarif gebucht haben, ein inkludierter Shuttle-Service vom jeweiligen Hauptbahnhof des Abfahrtshafens bis zum Schiff statt. Die genaue Uhrzeit für den Transfer entnehmen Sie bitte Ihren Reiseinformationen. Alle unten genannten Konditionen gelten für alle Ein- und Ausschiffungen sowie An- und Abreisen ab/bis Passau, Köln, Nürnberg und Wien. Bahnverbindung: innerhalb Deutschlands.

### DAS A-ROSA „RAIL & CRUISE“-TICKET BIETET DIE FOLGENDEN LEISTUNGEN (BUCHBAR FÜR DAS REISEJAHR 2024):

- Sitzplatzreservierung inklusive
- City-Ticket Start/Ziel
- Kinder in Begleitung Erwachsener kostenlos (Sitzplatz kostenpflichtig)

- Flexible Fahrtunterbrechungen innerhalb der vorgegebenen Gültigkeit
- Stornomöglichkeit
- abweichende Fahrgastrechte

#### HINWEISE

#### Hin-/Rückfahrt ab/bis Passau, Köln, Nürnberg:

Mit Ihren Reiseinformationen erhalten Sie einen Gutscheincode, mit dem Sie die von Ihnen favorisierte Verbindung zum/vom Hafen selbst wählen und den Sie für Ihren Fahrschein einlösen können. Hinweise zur Einlösung finden Sie unter [arosa.bahnanreise.de](http://arosa.bahnanreise.de)

#### Hin-/Rückfahrt ab/bis Wien:

- Abfahrts- und Zielbahnhof müssen bei Buchung festgelegt werden.
- In Begleitung eines Erwachsenen reisen Kinder bis 14 Jahre auf Strecken der Deutschen Bahn AG kostenlos (Sitzplatzreservierung kostenpflichtig).
- Das Datum der Hin- beziehungsweise Rückfahrt muss mit den Angaben im „Rail & Cruise“-Ticket übereinstimmen.

### ES GELTEN FOLGENDE GÜLTIGKEITEN:

Mit dem Gutschein können Sie sich einen Fahrschein für den Reisetag oder einen Tag vorher/nachher ausstellen. Die Gültigkeit der Fahrkarte beträgt ab dem aufgedruckten Geltungstag für Reisen bis 100 Kilometer einen Tag und für Reisen über

100 Kilometer zwei Tage und endet um 03:00 Uhr des auf den letzten Geltungstag folgenden Tags. Bei Reisen bis 100 Kilometer ist die Fahrt an dem auf der Fahrkarte angegebenen Tag anzutreten.

### FÜR INDIVIDUELL GEBUCHTE BAHNFAHRTEN:

Wir empfehlen Ihnen dringend, bei der Gestaltung Ihrer Anreise per Bahn ausreichend Zeit einzuplanen und auf ausreichende zeitliche Reserven zu achten. Insbesondere in Zeiten mit besonderen Witterungs- und Verkehrsverhältnissen können auch größere Verspätungen bei Ihrer Bahnreise möglich sein. Sie sollten Ihre Verbindung so wählen, dass Sie den Hafen rechtzeitig, allerspätestens 3 Stunden vor Abfahrt erreichen. Bitte beachten Sie, dass Sie für Ihre rechtzeitige Anreise zum Hafen selbst verantwortlich sind.

Das ist grün.

Nr. 01 Unterwegs mit Ökostrom.

Bequem reisen und etwas fürs Klima tun: Reisen Sie mit 100 % Ökostrom mit dem Zug zum Hafen (und wieder zurück). Elektrisch angetriebene ICE- und IC/EC-Züge fahren schon heute mit 100 % Ökostrom. Das heißt: Der dafür eingekaufte Strom stammt zu 100 % aus erneuerbaren Energien.

ANREISE PER BAHN IN KOOPERATION MIT DER DEUTSCHEN BAHN AG		2. KLASSE	1. KLASSE
Donau	Für Hin- und Rückfahrt Passau, Preis pro Person	€ 179	€ 299
	Für einfache Fahrt Passau, Preis pro Person	€ 89	€ 149
	Für Hin- und Rückfahrt Wien, Preis pro Person	€ 189 bis € 359	€ 329 bis € 659
Rhein	Für Hin- und Rückfahrt Köln, Preis pro Person	€ 179	€ 299
	Für einfache Fahrt Köln oder Nürnberg, Preis pro Person	€ 89	€ 149

# PER BAHN NACH PARIS UND LYON

An- und Abreise mit dem TGV/ICE inklusive Sitzplatzreservierung in fest zu reservierenden Zügen, die verbindlich eingehalten werden müssen. Die Preise gelten vorbehaltlich der Verfügbarkeit in der entsprechenden Buchungsklasse. Es kann vorkommen, dass Plätze verfügbar sind, jedoch nicht zu den genannten Sonderpreisen. Direktverbindungen können nicht garantiert werden.

Kinder bis 5 Jahre reisen ohne Anspruch auf einen eigenen Sitzplatz kostenfrei, Kinder

von 6 bis 14 Jahren fahren in Begleitung eines Erwachsenen auf dem deutschen Streckenteil kostenfrei, für den französischen Streckenteil zahlen sie den halben Reisepreis. Der BahnCard-Rabatt ist auf diese Angebote nicht anrechenbar. Es können keine bahnbonus-Punkte gesammelt werden.

In allen nach und in Frankreich verkehrenden Zügen ist es zwingend erforderlich, dass Koffer mit Vor- und Nachnamen beschriftet werden. Aus betrieblichen Gründen werden in Frankreich die Zugtüren

sehr frühzeitig geschlossen und Züge zwei Minuten vor fahrplanmäßiger Abfahrt von der Anzeigetafel gelöscht. Bitte steigen Sie mindestens zwei Minuten vor Abfahrt des Zuges ein. Der Fahrplan des TGV/ICE von Deutschland nach Paris beziehungsweise Lyon und zurück stand bei Drucklegung (Juli 2023) leider noch nicht fest.

Bitte beachten Sie, dass es aufgrund von Bahngroßbaustellenprojekten 2024 möglich ist, dass Verbindungen an einzelnen Terminen nicht verfügbar sind.

Bahnhof Deutschland	SEINE		RHÔNE	
	2. Klasse	1. Klasse	2. Klasse	1. Klasse
Augsburg	€ 259	€ 419	–	–
Baden-Baden	–	–	€ 298	€ 408
Frankfurt	€ 229	€ 389	€ 318	€ 438
Kaiserslautern	€ 179	€ 299	–	–
Karlsruhe	€ 199	€ 349	€ 298	€ 408
Mannheim	€ 209	€ 349	€ 308	€ 418
München	€ 259	€ 419	–	–
Saarbrücken	€ 159	€ 269	–	–
Stuttgart	€ 249	€ 409	–	–
Ulm	€ 249	€ 409	–	–
Andere Bahnhöfe in Deutschland	€ 399	€ 669	€ 488	€ 718



**SEINE**  
Für **Hin- und Rückfahrt** mit dem französischen Schnellzug TGV/ICE nach/von Paris in Zusammenarbeit mit der Deutschen Bahn AG: Preise pro Person

**RHÔNE**  
Für **Hin- und Rückfahrt** mit dem französischen Schnellzug TGV nach/von Lyon in Zusammenarbeit mit der Deutschen Bahn AG sowie **1 Übernachtung** im Hotel Radisson Blu, Lyon, inkl. Frühstück: Preise pro Person im Doppelzimmer<sup>1</sup>



Gern vermitteln wir Ihnen auf Anfrage und nach Verfügbarkeit ab 3 Monate vor Reisebeginn eine Fahrkarte für den Thalys ab/bis Dortmund, Essen, Duisburg, Düsseldorf,

Köln oder Aachen nach Paris. Bitte richten Sie Ihre Anfrage an [service@a-rosa.de](mailto:service@a-rosa.de). Basierend auf seiner Devise „Willkommen bei uns“ hat Thalys bereits heute ein außergewöhnliches Angebot erarbeitet, das auf internationaler Ebene seinesgleichen sucht. Die persönlichen und ergänzenden Leistungen sollen eine multikulturelle,

mobile und anspruchsvolle Kundschaft zufriedenstellen.

**SO SCHNELL ERREICHEN SIE PARIS MIT THALYS<sup>2</sup>:**

- Ab Köln in 3:29 Std.
- Ab Düsseldorf in 4:08 Std.
- Ab Dortmund in 5:30 Std.

<sup>1</sup>Der TGV nach Lyon ist nur in Verbindung mit einer Vor-Übernachtung buchbar. Preise für Einzel- oder Mehrbettzimmer auf Anfrage.  
<sup>2</sup>Diese Angaben sind beispielhaft und gültig zum Zeitpunkt der Drucklegung (Juli 2023). Änderungen vorbehalten.

## AN-/ABREISE MIT DEM EIGENEN PKW



### PKW-UNTERSTELLUNG IN PASSAU, ENGELHARTSZELL UND KÖLN

Falls Sie mit dem eigenen Pkw nach Passau, Engelhartzell oder Köln anreisen, bieten wir Ihnen dort einen Platz im Globus Parkhaus an. Ihr Wagen inklusive Zubehör ist während der Unterstellung bis zu einem Höchstbetrag von € 25.000 versichert (es gelten die Versicherungsbedingungen im Einstellvertrag!). Wir bringen Sie mit Ihrem Gepäck direkt vom Parkhaus zum Schiff und wieder zurück. Weitere Hinweise zu den Parkmöglichkeiten sowie zur Buchung für diesen Service erhalten Sie mit Ihren Reiseinformationen. Die Bezahlung erfolgt direkt vor Ort.

### PKW-UNTERSTELLUNG IN LYON

Falls Sie mit dem eigenen Pkw nach Lyon anreisen, bietet unsere örtliche Agentur Ihnen dort für die Dauer Ihrer A-ROSA Reise einen Parkplatz an. Die Unterstellung erfolgt in einem bewachten Parkhaus. Die Bezahlung erfolgt direkt vor Ort in Lyon. Das Parkhaus ist fußläufig etwa 10 Minuten vom An-

leger entfernt. Die Reservierung der Pkw-Unterstellung erfolgt vor Reisebeginn, die Detailinformationen zu diesem Angebot erhalten Sie mit den Reiseinformationen. Die maximale Fahrzeuggröße zum Einstellen beträgt: Länge 5,10 Meter und Höhe 1,90 Meter. Der Einstellvertrag kommt zwischen dem Fahrzeug-Einsteller und den Betreibern des Parkhauses zustande. Fahrzeuge mit Übergröße, zum Beispiel Klein- oder Campingbusse, können nicht eingestellt werden. Preise und Informationen vorbehaltlich Änderungen.

### PKW-UNTERSTELLUNG IN PARIS

Wir empfehlen Ihnen das Parken am Flughafen. Nutzen Sie von dort aus unseren Sammeltransfer zum Schiff. Wir beraten Sie hierzu gern im A-ROSA Service-Center unter Tel. 0381-202 6001. Reservieren können Sie den Parkplatz bereits vor Reisebeginn. Alle Informationen zum Angebot erhalten Sie auch mit Ihren Reiseinformationen.

Anz. der Nächte	PASSAU UND ENGELHARTSZELL: UNTERSTELLUNG <sup>1</sup>		PASSAU: UNTERSTELLUNG <sup>1</sup>		KÖLN: UNTERSTELLUNG <sup>1</sup>		LYON: UNTERSTELLUNG <sup>1</sup>
	Überdachter Stellplatz im Parkhaus	Eingezäunter Garagenhof	NEU: VIP Garage <sup>2</sup>	Elektro Garage <sup>3</sup>	Überdachter Stellplatz im Parkhaus	Eingezäunter Garagenhof	Überdachter Stellplatz
4	€ 66	€ 54	€ 75	€ 105	€ 99	€ 81	–
5	€ 76	€ 60	€ 83	€ 113	€ 110	€ 92	€ 109
7	€ 92	€ 78	€ 104	€ 134	€ 134	€ 109	€ 109
9	–	–	–	–	€ 152	€ 123	–
14	€ 135	€ 119	€ 154	€ 184	–	–	€ 165
18	€ 157	€ 144	€ 175	€ 205	–	–	–

# AN-/ABREISE MIT DEM FLUGZEUG

## IM PREIS FÜR DAS FLUGARRANGEMENT ENTHALTENE LEISTUNGEN

Linienflug in der Economy-Class mit Lufthansa, Eurowings, Austrian Airlines, SWISS, Air France, KLM, TAP Air Portugal oder vergleichbarer Airline. Dabei kann es vorkommen, dass ein gebuchter Flug von einer anderen Fluggesellschaft durchgeführt wird (Codeshare). Freigepäck laut Fluginformationen, Flughafensteuer (Tax), Transfer Flughafen – Schiff – Flughafen in Köln, Lyon, Paris, Porto und Wien inklusive, sofern die Anreise am Einschiffungstag und die Abreise am Ausschiffungstag erfolgt. Bitte beachten Sie, dass die Anreisetransfers vom Flughafen zum Schiff auf die frühest mögliche Check-in Zeit an Bord abgestimmt sind. Dies kann je nach Flugankunft zu längeren Wartezeiten am Flughafen führen. Bei abweichenden Flugan- und -abreisetagen ist der Transfer nicht inkludiert.

## VERFÜGBARKEIT/PREIS

Die Anzahl der verfügbaren Plätze ist limitiert, die ausgeschriebenen Preise verstehen sich vorbehaltlich der Verfügbarkeit in der entsprechenden Buchungsklasse sowie der Änderungen von Kerosinzuschlägen und Flughafensteuern. Die hier genannten Details und Preise entsprechen dem Stand bei

Drucklegung (Juli 2023) vorbehaltlich Änderungen und Preiserhöhungen.

## FLUGVERBINDUNGEN

Bei den angebotenen Flügen handelt es sich teilweise um Direktflüge und teilweise um Flüge mit Umsteigeverbindungen. Ihre Flugverbindung erfahren Sie mit den Reiseinformationen.

## ONLINE CHECK-IN

Wir empfehlen den Online Check-in auf der Homepage Ihrer Fluggesellschaft, so können Sie am Flughafen direkt zur Gepäckaufgabe gehen und vermeiden Wartezeiten am Check-in-Schalter. Die Online Check-in-Zeiten variieren, z.B. TAP Air Portugal 36 Stunden vor Abflug, Air France 30 Stunden vor Abflug, Lufthansa 23 Stunden vor Abflug.

## ABWEICHENDE FLUGARRANGEMENTS ÜBER A-ROSA: PORTO & LISSABON

Die Buchung eines abweichenden Flugarrangements über A-ROSA (z. B. durch Vor- oder Nachprogramm) erfolgt nur auf Anfrage, und es fallen gegebenenfalls Aufpreise an. Die Transfers sind nicht inkludiert.

		DOURO		SEINE	DONAU	RHEIN	RHÔNE
Ab/Bis Flughafen		Hin- und Rückflug <sup>4</sup> (keine Teilstrecken möglich), keine garantierte Direktverbindung		Hin- und Rückflug <sup>4</sup> nach/von Paris (keine Teilstrecken möglich), keine garantierte Direktverbindung	Hin- und Rückflug <sup>4</sup> nach/von Wien (keine Teilstrecken möglich)	Hin- und Rückflug <sup>4</sup> nach/von Köln (keine Teilstrecken möglich)	Hin- und Rückflug <sup>4</sup> nach/von Lyon (keine Teilstrecken möglich), keine garantierte Direktverbindung
		PORTO/ PORTO	PORTO/ LISSABON <sup>5</sup>				
Düsseldorf	DUS	€ 439	€ 579	€ 429	€ 359	–	€ 399
Frankfurt	FRA	€ 399	€ 599	€ 379	€ 399	–	€ 399
München	MUC	€ 449	€ 559	€ 379	–	€ 319	€ 389
Berlin	BER	€ 419	€ 579	€ 399	€ 339	€ 309	€ 419
Bremen	BRE	–	–	–	–	–	€ 439
Dresden	DRS	€ 559	€ 649	€ 419	€ 529	–	€ 479
Hamburg	HAM	€ 419	€ 579	€ 399	€ 359	–	€ 439
Hannover	HAJ	€ 499	€ 759	€ 539	€ 449	–	€ 469
Köln	CGN	–	–	–	€ 359	–	–
Leipzig	LEJ	–	–	€ 489	–	–	€ 469
Nürnberg	NUE	–	–	€ 539	–	–	€ 419
Stuttgart	STR	€ 469	€ 799	€ 429	€ 349	–	€ 469
Wien	VIE	€ 549	€ 749	€ 439	–	€ 369	€ 499
Zürich	ZRH	€ 419	€ 579	€ 359	€ 509	€ 479	€ 599



<sup>1</sup> Preise pro Pkw.

<sup>2</sup> Stellplatz mit max. Breite von 3,30m (normaler Stellplatz bis max. 2,50m).

<sup>3</sup> Stellplatz mit Lademöglichkeit für Elektrofahrzeuge (Anschluss 230V).

<sup>4</sup> Preis pro Person.

<sup>5</sup> Bei Buchung des Nachprogramms Rückflug ab Lissabon.

## DER A-ROSA CLUB

### SIE SIND SCHON ZWEIMAL ODER ÖFTER MIT A-ROSA GEREIST? DANN LADEN WIR SIE HERZLICH EIN, MITGLIED IM A-ROSA KUNDENCLUB ZU WERDEN.

Der A-ROSA Kundenclub bietet mit den Clubstufen Schwarz, Silber, Gold und Diamond als höchstem Mitgliedsstatus sowohl für Neu-Mitglieder als auch für Vielfahrer attraktive Clubleistungen und exklusive Erlebnisse. Freuen Sie sich auf noch mehr Vorteile als Kundenclub-Mitglied!

#### A-ROSA CLUB-LEISTUNGEN AN BORD:

- Exklusiver Sektempfang mit Hotelmanager (ab 5 Nächten)
- Kabinengruß bei Anreise in der Kabine
- Geburtstagstorte, wenn Sie während Ihres Geburtstags bei uns an Bord sind

#### CLUBMITGLIEDER ERREICHEN UNS ÜBER:

**Club Hotline:** Tel. 0381-202 6010

**Club E-Mail:** club@a-rosa.de

**Online:** www.a-rosa.de/freunde

#### A-ROSA CLUB-VORTEILE IM ÜBERBLICK:

- 10 % Ermäßigung auf den TEFRA-Gepäckservice auf Donau und Rhein<sup>1</sup>
- Bei jährlich zwei oder mehr Reisen im Tarif A-ROSA Premium alles inklusive erhalten Sie 10 % Ermäßigung auf die günstigere Reise (nicht kombinierbar mit anderen Rabatten oder Ermäßigungen)<sup>1</sup>
- Einladung zu besonderen und exklusiven Events, zum Beispiel Stammkundenreisen
- Bevorzugter A-ROSA Katalog-Versand
- Wartelistenpriorität
- Club-Hotline mit persönlichem Ansprechpartner
- A-ROSA Club-Newsletter
- Eigener Clubbereich im Internet unter [www.a-rosa.de/freunde](http://www.a-rosa.de/freunde)
- Stammkunden-Specials auf ausgewählten Reisen
- Vorteilsangebote von A-ROSA Kooperationspartnern
- Teilnahme an Club-Gewinnspielen und -Verlosungen
- Exklusive A-ROSA Kundenkarte
- Geburtstagsgruß per Post

## CLUB-LEISTUNGEN

IHRE VORTEILE	SCHWARZ	SILBER	GOLD UND DIAMOND
Leistungen auf allen Fahrtgebieten	ab der 3. Reise	ab der 5. Reise	ab der 10. Reise
A-ROSA Club-Vorteile	✓	✓	✓
Minigruppenrabatt: Reisen mit Freunden <sup>1</sup>	8 %	10 %	12 %
Frühbucher-Ermäßigung <sup>1</sup>		Frühbucher limited <sup>2</sup> (verlängert)	Frühbucher unlimited <sup>3</sup> (ganzjährig)
Willkommens-Champagner inklusive (nach Verfügbarkeit)			✓

ZUSÄTZLICHE LEISTUNGEN IM DIAMOND-CLUB (AB DER 20. REISE BZW. AUF EINLADUNG)	DIAMOND
Kostenfreies Kabinen-Upgrade für 1 Reise pro Jahr (nach Verfügbarkeit, Suiten ausgenommen)	✓
Einmaliges Bordguthaben von € 50 pro Jahr und Mitglied	✓
Einen Gutschein für den TEFRA-Gepäckservice auf Rhein oder Donau pro Jahr	✓
A-ROSA Signature Geschenk zur Aufnahme in den DIAMOND-CLUB	✓
Exklusive Badartikel an Bord	✓
Diamond-Newsletter mit attraktiven Reise-Angeboten	✓
Inkludierter Ausflug pro Kreuzfahrt aus der Kategorie „Erkundungs-Touren“ (nach Wahl, nach Verfügbarkeit)	✓

**Eine vollständige Übersicht über viele weitere Clubleistungen und Vorteile (Ermäßigungen im SPA-ROSA, Parken, kulinarische Angebote, Ausflüge) finden Sie im Internet unter: [www.a-rosa.de/freunde](http://www.a-rosa.de/freunde)**

<sup>1</sup> „A-ROSA Premium alles inklusive“-Tarif: Diese Clubleistung ist an eine Buchung im Tarif A-ROSA Premium alles inklusive gebunden. Der exklusive Minigruppenrabatt für Kundenclub-Mitglieder ist gültig ab 6 Vollzahlern für Buchungen im Tarif A-ROSA Premium alles inklusive.

<sup>2</sup> Frühbucher limited: Die Buchungsfrist für die jeweilige Frühbucher-Ermäßigung verlängert sich bis zum 30.04.2024 (Abfahrten März bis September) beziehungsweise 31.10.2024 (Abfahrten Oktober bis Dezember). Limitiertes Kontingent, nach Verfügbarkeit. Eine Kombination mit weiteren zeitlich parallel stattfindenden Angebotsermäßigungen ist grundsätzlich möglich. Bitte beachten Sie hierzu die jeweilige Angebotsausschreibung.

<sup>3</sup> Frühbucher unlimited: Die Buchungsfrist für die Frühbucher-Ermäßigung entfällt, und die Ermäßigung wird bis zum Reiseantritt gewährt. Limitiertes Kontingent, nach Verfügbarkeit. Eine Kombination mit weiteren zeitlich parallel stattfindenden Angebotsermäßigungen ist grundsätzlich möglich. Bitte beachten Sie hierzu die jeweilige Angebotsausschreibung.



## A-ROSA KUNDEN WERBEN NEUKUNDEN

Als begeisterte A-ROSA Freunde kennen Sie jemanden, der ebenfalls gern einmal auf einem A-ROSA Kreuzfahrtschiff reisen würde? Dann werben Sie ihn doch einfach als Neukunden und profitieren Sie je nach Reisedauer von einem Treue-Bonus von bis zu € 300, den wir Ihnen für die nächste Reise auf einem unserer Schiffe gutschreiben werden.

Staffelung des Treue-Bonus nach Reisedauer der neu an Ihre Freunde und Bekannte vermittelten Reise pro vermittelte Kabine.<sup>4</sup>

IHR VORTEIL ALS WERBENDER	TREUE-BONUS (PRO VERMITTELTE KABINE)
1–5 Nächte	€ 100
6–8 Nächte	€ 200
9–18 Nächte	€ 300



Bis zu  
**€ 300**  
Treue-Bonus  
sichern.

## AN-BORD- BUCHUNGEN

Direkt an Bord buchen und sich bis zu € 300 Treue-Bonus sichern.<sup>5</sup> Während Ihres A-ROSA Urlaubs können Sie Ihre nächste Reise direkt an Bord buchen oder auch noch bis zu 4 Wochen nach Ihrer Reise mit diesem einmaligen Vorteil buchen. Gern nehmen wir die Buchung über Ihr persönliches Reisebüro vor.

**Sprechen  
Sie uns an,  
wir beraten  
Sie gern.**

Weitere Informationen erhalten Sie in Ihrem Reisebüro, im A-ROSA Service-Center unter Tel. 0381-202 6001 oder bei Ihrer Crew.

### TIPP:

*Sollten Sie zusammen mit dem geworbenen Neukunden auf Reise gehen, erhält dieser ein Bordguthaben in Höhe von € 100 pro Kabine. Weitere Informationen in Ihrem Reisebüro, im A-ROSA Service-Center unter Tel. 0381-202 6001 oder per Mail an [service@a-rosa.de](mailto:service@a-rosa.de).*

STAFFELUNG FÜR IHRE AN-BORD-BUCHUNG <sup>5</sup>	TREUE-BONUS (PRO PERSON)
1–5 Nächte	€ 100
6–8 Nächte	€ 200
9–18 Nächte	€ 300

<sup>4</sup>Neue Kunden werben kann immer nur eine Einzelperson. Der Treue-Bonus wird pro vermittelte Kabine gewährt und berechnet sich nach Reisedauer der neu gebuchten Reise des geworbenen Neukunden. Es wird nur für vermittelte Kabinen zu „A-ROSA Premium alles inklusive“-Konditionen gewährt und ist nicht auszahlfähig. Etwaige Restguthaben verfallen nach Beendigung der vermittelten Reise. Bereits bestehende A-ROSA Kunden können sich nicht gegenseitig werben. Das Bordguthaben ist nicht kombinierbar mit anderen Aktionen, Preisnachlässen oder Ermäßigungen. Der Vorteil gilt nur für Neubuchungen und muss bei Buchung angemeldet werden. Eine nachträgliche Gestattung des Vorteils ist nicht möglich.

<sup>5</sup>Gilt nur für Neubuchungen im Tarif A-ROSA Premium alles inklusive. Der Treue-Bonus ist nicht kombinierbar mit anderen Aktionen, Preisnachlässen oder Ermäßigungen. Der Vorteil kann nur bis 30 Tage nach Reiseende gewährt werden.

# BORD-ABC

## ALKOHOLISCHE GETRÄNKE

Es ist bei der Anreise generell nicht erlaubt, alkoholische Getränke mit an Bord zu bringen. Sollten Sie während der Reise an Land alkoholische Getränke kaufen, so darf hiervon maximal 1 Liter pro Person über 18 Jahre mit an Bord gebracht werden.

## A-ROSA APP

Die A-ROSA App ist Ihr Reisebegleiter vor, während und nach Ihrer Reise. Neben Ihren Reiseinformationen und Manifestdaten finden Sie in der App das Tagesprogramm an Bord, Hafeninformationen, Spa-Angebote und vieles mehr.

## ARZT

Auf allen Routen in das Donaudelta und durch die Katarakten befindet sich ein mitreisender Arzt an Bord. Auf allen anderen Routen ist in Notfällen eine ärztliche Versorgung durch die Infrastruktur des Fahrtgebiets sichergestellt.

## AUSFLÜGE

Fast alle Anlaufhäfen sind auch Ausgangspunkt für interessante Landausflüge. Bitte nutzen Sie auch die Informationsveranstaltung an Bord. Die Zeiten entnehmen Sie bitte dem A-ROSA Tagesablauf. Buchungen können nur an Bord vorgenommen werden. Ab dem 1. Februar 2024 können Gäste ihre Ausflüge vorab online auf [www.a-rosa.de/ausfluege](http://www.a-rosa.de/ausfluege) reservieren. A-ROSA ist für die angebotenen Ausflüge als Vermittler tätig, die Durchführung und Begleitung erfolgt durch die örtlichen Agenturen, die somit auch Veranstalter der Ausflüge sind. Bei Buchungen im „Premium alles inklusive“-Tarif ist bei Reisen ab 7 Nächten ein Inklusiv-Ausflug bereits im Reisepreis inbegriffen.

## BADEMÄNTEL

Bademäntel, sofern nicht in Ihrer Kabine vorhanden, erhalten Sie auf Wunsch von Ihrer Kabinenstewardess/Ihrem Kabinensteward oder an der Rezeption.

## BARS

Auf den A-ROSA Schiffen A-ROSA AQUA, BRAVA und VIVA befindet sich die Innenbar auf Deck 3, ebenso die Café- & Loungebar. Die A-ROSA Schiffe A-ROSA BELLA, DONNA, MIA und RIVA verfügen über eine Café-Bar und eine Loungebar auf Deck 3. Die A-ROSA Schiffe A-ROSA FLORA, LUNA, SILVA und STELLA besitzen eine Loungebar auf Deck 2. Die Außenbar der A-ROSA Schiffe A-ROSA FLORA, LUNA, SILVA und STELLA befindet sich auf dem Sonnendeck. Auf der A-ROSA SENA finden Sie die SENA Bar auf Deck 4 sowie die Up & Down Bar auf dem Sonnendeck. Die aktuellen Öffnungszeiten finden Sie im A-ROSA Infokanal oder in der A-ROSA App.

## BIBLIOTHEK & GESELLSCHAFTSSPIELE

Eine kleine Bordbibliothek finden Sie in der Nähe der Rezeption beziehungsweise des Ausflugs-Counters. Eine Auswahl an Gesellschaftsspielen befindet sich im Café/Restaurant oder in der Day-Lounge beziehungsweise auf der A-ROSA SENA in der Connect-Lounge.

## BORDSPRACHEN

Die Bordsprachen sind Deutsch und Englisch. Sämtliche Informationen wie Tagesprogramme, Aushänge, Speisekarten etc. stehen selbstverständlich zweisprachig zur Verfügung.

## CHECK-IN/CHECK-OUT

Bitte beachten Sie, dass der Einlass auf das Schiff sowie der Check-in und der Bezug Ihrer Kabine frühestens ab 15:00 Uhr (Suiten ab 12:00 Uhr) möglich sind. Das offizielle Reiseende und Ihr Check-out am Abreisetag sind spätestens um 09:00 Uhr. Bitte berücksichtigen Sie dies bei der Planung Ihrer An- und Abreise.

## CONCIERGE-SERVICE

Unser Rezeptionsteam steht Ihnen zur Erfüllung individueller Wünsche zur Verfügung (z. B. Reservierung von Karten für kulturelle Erlebnisse und Sonderausflüge, Organisation von Transfers). Außerdem wird ein Room-Service für alle Kabinen angeboten.

## DIÄTKOST

Bitte kontaktieren Sie bei einzuhaltender Diätkost zu Beginn der Reise Ihren Maître oder den Chefkoch. Allergien/Unverträglichkeiten teilen Sie uns (A-ROSA Service-Center, Tel. 0381-202 6001) bitte etwa 2 Wochen vor Antritt der Reise mit.

## DURCHSAGEN

Lautsprecherdurchsagen und automatisierte Landschaftsdurchsagen sind an Deck und in den Kabinen (über Bord-TV, am Einschiffungstag und im Notfall auch über die Kabinen-Lautsprecher) zu hören und werden vornehmlich vor Landausflügen und wichtigen Programmpunkten gemacht. Auf der A-ROSA SENA werden die Durchsagen ausschließlich über die A-ROSA App übertragen. Für das Fahrtgebiet Douro werden die Informationen über eine bordeigene App ausgespielt.

## FAHRRÄDER

Für nähere Informationen zu den Fahrrad-Ausflügen wenden Sie sich bitte an das SPA-ROSA Team oder die Rezeption. Die Mitnahme eigener Fahrräder ist leider nicht möglich.

## FAMILIENREISEN/ KINDERBETREUUNG

Auf ausgewählten Routen und zu ausgewählten Terminen in den Schulferien bietet A-ROSA spezielle Familienreisen mit Kinder- und Jugendbetreuung an. Auf der A-ROSA SENA befindet sich auf Deck 1 der A-ROSA Kids Club. Außerhalb der Familienreisen kann dieser unter Aufsicht eines erziehungsberechtigten Erwachsenen genutzt werden. Bitte wenden Sie sich bei Interesse an das A-ROSA Service-Center unter Tel. 0381-202 6001 oder informieren Sie sich auf [www.a-rosa.de/kinder](http://www.a-rosa.de/kinder).

## FLIEGENSCHUTZGITTER

Zum Schutz vor Insekten befindet sich in der Regel ein Fliegenschutzgitter in Form eines Rollos/Schiebeelements an der Außenseite des Balkons. Bitte achten Sie beim Betätigen des Rollos auf eine gleichmäßige Kraftverteilung, um ein Verkanten zu vermeiden. Die Arretierung befindet sich unten beziehungsweise bei Schiebefenstern seitlich.

## GELDWECHSEL

Geldwechsel an Bord ist leider nicht möglich. Wechselbüros finden Sie jedoch meist in unmittelbarer Nähe der Anlegestellen.

## HAARTROCKNER

Ein Föhn befindet sich in Ihrer Kabine (nicht im Bad) in einer der Schubladen in der Nähe des Spiegels oder im Schrank. In den Suiten befindet sich der Föhn teilweise auch im Bad.

## HAFENLIEGEPLATZ

Es ist in einigen Städten üblich, dass die Hafenbehörden aufgrund des hohen Verkehrsaufkommens mehreren Schiffen einen gemeinsamen Hafentiegeplatz zuweisen. In diesem Fall liegen die Schiffe nebeneinander, und die freie Sicht aus Ihrer Kabine kann beeinträchtigt werden. A-ROSA hat hierauf leider keinen Einfluss.

## HILFEBEDÜRFTIGE UND GÄSTE MIT EINGESCHRÄNKTER MOBILITÄT

Teilweise verfügen die Schiffe ausschließlich über Treppen, wodurch sich Einschränkungen ergeben können. Die A-ROSA SENA und die A-ROSA ALVA sind mit einem Fahrstuhl ausgestattet. Somit können Deck 1 bis 4 beziehungsweise 1 bis 3 barrierearm erreicht werden. Das Sonnendeck ist jedoch nur über eine Treppe erreichbar. Eine individuelle Beratung erhalten Sie im A-ROSA Service-Center unter Tel. 0381-202 6001.

## INTERNET

An Bord der A-ROSA Schiffe besteht die Möglichkeit, per WLAN eine Verbindung zum Internet aufzubauen. Bitte berücksichtigen Sie, dass es je nach Streckenverlauf zu Einschränkungen bei der Verbindung vom Bordnetz in das Internet kommen kann. Nähere Informationen zur Verfügbarkeit, zu den Nutzungsbedingungen sowie zu den entstehenden Kosten erhalten Sie an der Rezeption. Für Gäste im Tarif A-ROSA Premium alles inklusive ist die Nutzung der Internetverbindung zu den gültigen Nutzungsbedingungen kostenfrei.

## KLEIDUNG

An Bord und während der Landausflüge kleiden Sie sich ganz nach Ihrem Geschmack, bequem und leger. Denken Sie bitte auch an wärmere Bekleidung für die Abende an Deck. Für die Landausflüge empfiehlt sich festes Schuhwerk. Für die Restaurantbesuche an Bord empfehlen wir legerere Kleidung (smart-casual). Wir bitten Sie jedoch, Restaurants und Bars nicht in Bade- oder Sportbekleidung und nicht barfuß zu besuchen. Den Herren empfehlen wir, am Abend im Restaurant eine lange Hose zu tragen.

## KLIMAANLAGE

Ihre Kabine ist, wie auch das gesamte Schiff, mit einer Klimaanlage ausgestattet. Die Kabinentemperatur ist individuell regulierbar. Bei geöffnetem Fenster wird die Umluftkühlung in der Kabine automatisch abgestellt.

## LANDGANGSZEITEN

In den EU-Ländern können Sie das Schiff unmittelbar nach dem Anlegen verlassen. In Nicht-EU-Ländern können Sie Ihr Schiff erst nach Freigabe durch die örtlichen Behörden verlassen. Wir möchten Sie bitten, in Ihrem eigenen Interesse spätestens 30 Minuten vor dem Ablegen wieder an Bord zu sein. Die Liegezeiten können sich kurzfristig ändern, bitte achten Sie auf Durchsagen und Hinweise im Infokanal. Bitte stellen Sie sicher, dass Sie in den Häfen vor Verlassen des Schiffs Ihre Landgangskarte an der Rezeption abholen und sie bei Ihrer Rückkehr an Bord dort wieder abgeben. Die Landgangskarten dienen der Schiffsleitung zur Kontrolle, ob alle Gäste wieder an Bord sind.

## LEBENSMITTEL

Es ist bei der Anreise generell nicht erlaubt, Lebensmittel mit an Bord zu bringen.

## POST

Postkarten und Briefe können an der Rezeption aufgegeben werden. Die Post wird im nächsten Hafen oder zum Ende der Reise versandt.

## RAUCHEN

Rauchen ist lediglich auf den Außendecks gestattet. Bitte werfen Sie keine Zigarettenreste über Bord, sondern benutzen Sie die dafür vorgesehenen Behälter. Im gesamten Innenbereich sowie in den Kabinen und Suiten und auf den Balkonen gilt ein striktes Rauchverbot. Bitte beachten Sie auch das strikte Rauchverbot in den Schleusen und während der Treibstoffaufnahme.

## REISEVERLAUF

Den geplanten Reiseverlauf entnehmen Sie bitte der Katalogausschreibung; Änderungen sind vorbehalten. Aufgrund von Hoch- und Niedrigwasser, Wartungsarbeiten und verkehrsbedingten Wartezeiten an Schleusen und Brücken kann es kurzfristig zu Fahrplanänderungen kommen. In seltenen Fällen von starkem Hoch- oder Niedrigwasser oder höherer Gewalt kann es vorkommen, dass Teilstrecken mit Bus oder Bahn zurückgelegt werden müssen und in Einzelfällen Hotelübernachtungen erforderlich werden.

## RESTAURANT

Es gibt keine feste Tisch- oder Sitzordnung. Die Tischzeiten entnehmen Sie bitte dem Infokanal oder der A-ROSA App.

## REZEPTION

Die Rezeption ist rund um die Uhr geöffnet, und das Personal steht Ihnen bei Fragen und Wünschen gern zur Verfügung. Gelegentlich kann es zu kurzen Wartezeiten kommen, weil sich unser Rezeptionsteam auf Sicherheitsrundgang befindet.

## SAFE

In Ihrer Kabine befindet sich im Kleiderschrank ein eingebauter Safe für Ihre persönlichen Wertsachen.

## SCHLÜSSELKARTE

Diese Karte ist Ihr Schlüssel und Ihre Kreditkarte bei A-ROSA. Bitte tragen Sie die Karte stets bei sich. Wir bitten Sie, sich bei Verlust sofort an der Rezeption zu melden.

## SCHWIMMWESTEN

Schwimmwesten für den Notfall finden Sie in Ihrem Kleiderschrank.

## SHOP

Hier finden Sie eine Auswahl unserer exklusiven A-ROSA Kollektion, eine Schmuckkollektion und eine Parfümauswahl, Artikel des täglichen Bedarfs und Souvenirs. Die Öffnungszeiten entnehmen Sie bitte dem Infokanal oder der A-ROSA App.

## SICHERHEIT

Beachten Sie unbedingt die Sicherheitshinweise in Form von Hinweisschildern und Durchsagen beziehungsweise des Sicherheitsvideos. Am Einschiffungstag findet an Bord die für alle Passagiere erforderliche Einweisung in die Schiffssicherheit statt.

## SONNENDECK

Beim Passieren niedriger Brücken ist es teilweise – abhängig vom Pegelstand – erforderlich, dass Sie das Sonnendeck aus Sicherheitsgründen verlassen. Bitte achten Sie auf die Durchsagen der Besatzung und die Hinweisschilder.

## SPA-ROSA

Hier finden Sie Fitnessgeräte, Massagekabinen und einen Ruhebereich sowie folgende Saunen:

- A-ROSA BELLA/DONNA/MIA: Bio- und finnische Sauna

- A-ROSA ALVA/RIVA: finnische Sauna
- A-ROSA SENA: finnische Sauna und Eisgrotte
- A-ROSA LUNA/STELLA: Dampf- und finnische Sauna
- A-ROSA AQUA/BRAVA/FLORA/SILVA/VIVA: regulierbares Sanarium

## STECKDOSEN/STROMVERSORGUNG

Die Bordspannung beträgt 220 V/50 Hz. Eine umschaltbare 220/110-V-Steckdose für elektrisch betriebene Rasierapparate und Zahnbürsten befindet sich im Bad – sie ist für sonstige elektrische Geräte nicht geeignet. In der Kabine gibt es zudem mehrere Steckdosen (220 V).

## SWIMMINGPOOL

Einen beheizbaren Swimmingpool finden Sie auf dem Sonnendeck der folgenden Schiffe: A-ROSA ALVA, BELLA, DONNA, FLORA, LUNA, MIA, RIVA, SENA (mit separatem Flachwasserpool), SILVA und STELLA. Ein beheizbarer Whirlpool befindet sich auf den Schiffen A-ROSA AQUA, BRAVA und VIVA im Spa-Außenbereich auf Deck 3, auf der A-ROSA SENA im Spa-Bereich auf Deck 1. Badetücher liegen in der Kabine bereit.

## TAGESPROGRAMM

Alle wichtigen Informationen und Hinweise entnehmen Sie bitte dem A-ROSA Infokanal, der A-ROSA App, den Anzeigen in den öffentlichen Bereichen sowie den Durchsagen.

## TELEFON

Die Schiffe der A-ROSA Flotte sind mit einer modernen GSM-Telefonanlage ausgestattet, mit der Sie im Selbstwahlverfahren weltweit telefonieren können. Informationen zu den geltenden Gebühren erhalten Sie an der Rezeption oder im Bord-ABC in Ihrer Kabine.

## TIERE

Die Mitnahme von Tieren an Bord der Schiffe ist nicht gestattet.

## TOILETTEN

Unsere Schiffe sind mit einer modernen Vakuumtoilettenanlage und einer biologischen Abwasser- aufbereitungsanlage ausgerüstet. Wir möchten Sie dringend bitten, keine Gegenstände (inklusive Hygieneartikel) in die Toilette zu werfen, da dies zu einem Ausfall der gesamten Anlage führen kann.

## TRINGGELDER

Unsere Crew macht ihren Job mit ganzer Leidenschaft und möchte jedem Gast einen unvergesslichen Urlaub bereiten. Wenn Sie zufrieden sind, freuen sich unsere Mitarbeiterinnen und Mitarbeiter über ein Trinkgeld als Anerkennung ihrer Leistung. Die meisten Gäste honorieren das Bemühen mit € 8 bis € 12 pro Gast und Tag. Eine Trinkgeld-Box für die gesamte Crew steht am Ende der Reise an der Rezeption bereit. Selbstverständlich können Sie auch jederzeit individuell den Mitarbeiterinnen und Mitarbeitern ein Trinkgeld geben, auch die Abrechnung über das Bordkonto oder an der Rezeption über die Kreditkarte ist möglich.

## TRINKWASSER

Trinkwasser erhalten Sie an den Wasserspendern, im Restaurant und an der Bar.

## TV-PROGRAMME

Der TV-Empfang erfolgt via Satellit. Auf der A-ROSA ALVA und SENA steht neben dem TV-Programm auch Video-on-Demand zur Verfügung. Während der Schleusenzeiten und auf bestimmten Streckenabschnitten kann es zu Empfangsstörungen kommen.

## VERBINDUNGSTÜREN

Auf den A-ROSA Schiffen A-ROSA AQUA, BRAVA, FLORA, SILVA und VIVA stehen auf jedem Deck jeweils zwei Kabinen mit Verbindungstür zur Verfügung, die sich auch als Familienkabine nutzen lassen. Auf der A-ROSA SENA befinden sich mehrere Kabinen mit Verbindungstür auf Deck 3. Die genauen Kabinenummern können über das A-ROSA Service-Center unter Tel. 0381-202 6001 erfragt werden.

## WÄSCHEREI

Sie können an Bord Ihre Wäsche waschen lassen. Die Abrechnung erfolgt über Ihr Bordkonto. Für Suiten ist der Service kostenfrei.

## WECKRUF

Für Ihren Weckruf wenden Sie sich bitte an die Rezeption.

## WLAN-NUTZUNGSBEDINGUNGEN

Die Verfügbarkeit, Performance und Übertragungsgeschwindigkeit werden nicht garantiert. Verzögerungen, Fehlverbindungen oder zeitweilige Störungen können auftreten. Vor der Benutzung des Systems müssen Sie sicherstellen, dass Ihr Gerät mit den angebotenen Diensten kompatibel ist. Der Betreiber stellt keinerlei Software, Geräte oder Systemeinstellungen zur Verfügung. Um das Angebot nutzen zu können, müssen Sie ein gültiges „Internet-Surfticket“ erwerben. Die Zugangsdaten werden auf der Anmeldeseite verschlüsselt übertragen. Für alle anderen Verbindungen werden geeignete Verschlüsselungsmethoden (z. B. VPN, SSL) und Sicherheitsprogramme (z. B. Antiviren- und Firewall-Software) empfohlen. Sie übernehmen die Haftung für alle Ihre Aktivitäten in Bezug auf dieses System. Vermutlicher Missbrauch kann rechtliche Schritte nach sich ziehen. Es wird keinerlei Haftung jeglicher Art für den Gebrauch oder Nichtgebrauch der angebotenen Leistungen übernommen. Der Anbieter ist berechtigt, nach eigenem Ermessen jeden Dienst, jegliches Material, jede Information entweder zu sperren, zu stoppen oder Ihren Zugang zum System außer Kraft zu setzen. Sollte eine Bestimmung dieser allgemeinen Nutzungsbedingung unwirksam sein oder werden, ist die Gültigkeit der verbleibenden Teile davon nicht betroffen.

## ZAHLUNGSMITTEL

Die Bordwährung ist Euro. Während der Reise benutzen Sie auf dem Schiff Ihre bordeigene Kabinenkarte, die ebenfalls als Schlüsselkarte für Ihre Kabine dient. Am Ende der Reise können Sie Ihre Endabrechnung wahlweise in bar, mit Maestro/EC-Karte oder mit folgenden Kreditkarten begleichen: American Express, Mastercard und Visa- Karte. Aus technischen Gründen ist die Bezahlung mit Geldkarte und Travelers Cheque Card leider nicht möglich. Beim Bezahlen mit Kreditkarte oder EC-/Maestrokarte benötigen Sie Ihren PIN-Code.

## ZOLLBESTIMMUNGEN

Bitte beachten Sie bei der Ein- und Ausfuhr von Waren und Devisen die jeweils gültigen Zollbestimmungen. Beim Passieren der EU-Grenzen kann es zu Kontrollen kommen, auch Face-Checks (Passkontrollen) sind möglich.

Das vollständige Bord-ABC finden Sie in der A-ROSA App oder im Internet unter [www.a-rosa.de/kreuzfahrten](http://www.a-rosa.de/kreuzfahrten).

# FORMBLATT ZUR UNTERRICHTUNG DES REISENDEN BEI EINER PAUSCHALREISE

## nach § 651a des Bürgerlichen Gesetzbuchs

*Bei der Ihnen angebotenen Kombination von Reiseleistungen handelt es sich um eine Pauschalreise im Sinne der Richtlinie (EU) 2015/2302. Daher können Sie alle EU-Rechte in Anspruch nehmen, die für Pauschalreisen gelten. Das Unternehmen A-ROSA Flussschiff GmbH, Loggerweg 5, 18055 Rostock, Deutschland trägt die volle Verantwortung für die ordnungsgemäße Durchführung der gesamten Pauschalreise. Zudem verfügt das Unternehmen A-ROSA Flussschiff GmbH, Loggerweg 5, 18055 Rostock, Deutschland über die gesetzlich vorgeschriebene Absicherung für die Rückzahlung Ihrer Zahlungen und, falls der Transport in der Pauschalreise inbegriffen ist, zur Sicherstellung Ihrer Rückbeförderung im Fall seiner Insolvenz.*

### WICHTIGSTE RECHTE NACH DER RICHTLINIE (EU) 2015/2302:

- Die Reisenden erhalten alle wesentlichen Informationen über die Pauschalreise vor Abschluss des Pauschalreisevertrags.
- Es haftet immer mindestens ein Unternehmer für die ordnungsgemäße Erbringung aller im Vertrag inbegriffenen Reiseleistungen.
- Die Reisenden erhalten eine Notruftelefonnummer oder Angaben zu einer Kontaktstelle, über die sie sich mit dem Reiseveranstalter oder dem Reisebüro in Verbindung setzen können.
- Die Reisenden können die Pauschalreise – innerhalb einer angemessenen Frist und unter Umständen unter zusätzlichen Kosten – auf eine andere Person übertragen.
- Der Preis der Pauschalreise darf nur erhöht werden, wenn bestimmte Kosten (z. B. Treibstoffpreise) sich erhöhen und wenn dies im Vertrag ausdrücklich vorgesehen ist, und in jedem Fall bis spätestens 20 Tage vor Beginn der Pauschalreise. Wenn die Preiserhöhung 8 % des Pauschalreisepreises übersteigt, kann der Reisende vom Vertrag zurücktreten. Wenn sich ein Reiseveranstalter das Recht auf eine Preiserhöhung vorbehält, hat der Reisende das Recht auf eine Preissenkung, wenn die entsprechenden Kosten sich verringern.
- Die Reisenden können ohne Zahlung einer Rücktrittsgebühr vom Vertrag zurücktreten und erhalten eine volle Erstattung aller Zahlungen, wenn einer der wesentlichen Bestandteile der Pauschalreise mit Ausnahme des Preises erheblich geändert wird. Wenn der für die Pauschalreise verantwortliche Unternehmer die Pauschalreise vor Beginn der Pauschalreise absagt, haben die Reisenden Anspruch auf eine Kostenerstattung und unter Umständen auf eine Entschädigung.
- Die Reisenden können bei Eintritt außergewöhnlicher Umstände vor Beginn der Pauschalreise ohne Zahlung einer Rücktrittsgebühr vom Vertrag zurücktreten, beispielsweise wenn am Bestimmungsort schwerwiegende Sicherheitsprobleme bestehen, die die Pauschalreise voraussichtlich beeinträchtigen.
- Zudem können die Reisenden jederzeit vor Beginn der Pauschalreise gegen Zahlung einer angemessenen und vertretbaren Rücktrittsgebühr vom Vertrag zurücktreten.
- Können nach Beginn der Pauschalreise wesentliche Bestandteile der Pauschalreise nicht vereinbarungsgemäß durchgeführt werden, so sind dem Reisenden angemessene andere Vorkehrungen ohne Mehrkosten anzubieten. Der Reisende kann ohne Zahlung einer Rücktrittsgebühr vom Vertrag zurücktreten (in der Bundesrepublik Deutschland heißt dieses Recht „Kündigung“), wenn Leistungen nicht gemäß dem Vertrag erbracht werden und dies erhebliche Auswirkungen auf die Erbringung der vertraglichen Pauschalreiseleistungen hat und der Reiseveranstalter es versäumt, Abhilfe zu schaffen.
- Der Reisende hat Anspruch auf eine Preisminderung und/oder Schadensersatz, wenn die Reiseleistungen nicht oder nicht ordnungsgemäß erbracht werden.
- Der Reiseveranstalter leistet dem Reisenden Beistand, wenn dieser sich in Schwierigkeiten befindet.
- Im Fall der Insolvenz des Reiseveranstalters oder – in einigen Mitgliedstaaten – des Reisevermittlers werden Zahlungen zurückerstattet. Tritt die Insolvenz des Reiseveranstalters oder, sofern einschlägig, des Reisevermittlers nach Beginn der Pauschalreise ein und ist die Beförderung Bestandteil der Pauschalreise, so wird die Rückbeförderung der Reisenden gewährleistet. Die A-ROSA Flussschiff GmbH, Loggerweg 5, 18055 Rostock, Deutschland hat eine Insolvenzabsicherung mit der Deutschen Reisesicherungsfonds GmbH abgeschlossen. Die Reisenden können diese Einrichtung (Deutscher Reisesicherungsfonds GmbH, Sächsische Straße 1, 10707 Berlin; Tel. 030 78954770; E-Mail: schadenmeldung@drsf.reise) oder ggf. die zuständige Behörde kontaktieren, wenn ihnen Leistungen aufgrund der Insolvenz der A-ROSA Flussschiff GmbH, Loggerweg 5, 18055 Rostock, Deutschland verweigert werden.

## EINREISEBESTIMMUNGEN

Folgende Angaben gelten für Staatsangehörige der Länder der Europäischen Union zum Zeitpunkt der Drucklegung (Juli 2023). Für sie gelten die Zollbestimmungen des Schengener Abkommens. Das Mitführen von Waffen (Messern, Schusswaffen u. Ä.), Munition, explosiven/feuergefährlichen Gegenständen und Drogen an Bord ist verboten. Bitte beachten Sie, dass die einzelnen Länder unterschiedliche Bestimmungen zur Ein- und Ausfuhr von Waren und/oder Devisen haben. Im Bedarfsfall informiert Sie Ihr Konsulat gern über die Bestimmungen.

## REISEDOKUMENTE

Staatsangehörige der Länder der Europäischen Union benötigen für die Reisen einen gültigen Personalausweis oder Reisepass. Kindereinträge im Reisepass der Eltern sind ungültig und berechtigen das Kind nicht zum Grenzübertritt. Somit müssen alle Kinder (ab Geburt) bei Reisen ins Ausland über ein eigenes Reisedokument verfügen. Bitte informieren Sie sich rechtzeitig vor Reiseantritt zum Beispiel auf [www.auswaertiges-amt.de](http://www.auswaertiges-amt.de) oder [www.visumcentrale.de](http://www.visumcentrale.de) über die aktuellen Einreise- und Gesundheitsbestimmungen für Ihre Reise. Angehörige anderer Nationalitäten erkundigen sich bitte bei ihrem zuständigen Konsulat über die gegebenenfalls benötigten Visa oder weiteren Einreiseunterlagen. Da Sie als Gast eigenständig für die richtigen und gültigen Ausweispapiere verantwortlich sind, übernehmen wir bei Nichtbeachtung der Vorschriften oder Fehlen des gültigen Dokuments keine Haftung und keine zusätzlich entstehenden Kosten. Für alle befahrenen Länder gilt: Gegenstände des persönlichen Bedarfs können zollfrei eingeführt werden. Der Besitz von Drogen und Rauschmitteln wird mit Gefängnis und hohen Geldbußen bestraft, ebenso die Einfuhr von pornografischem Material.

## GESUNDHEITSVORSCHRIFTEN

Spezielle Reiseschutzimpfungen sind nicht vorgeschrieben. Bei Kindern sollte ein dem Alter entsprechender Impfschutz gemäß Impfkalender vorliegen. Tetanus/Polio/Diphtherie: Sofern diese Impfungen länger als zehn Jahre zurückliegen, empfiehlt sich eine Auffrischung, dies gilt auch für eine Hepatitis-A-Impfung. Denken Sie an einen wirksamen Schutz zur Vorbeugung und Behandlung von Insektenstichen (besonders im Donaudelta) und an ein Sonnenschutzpräparat mit hohem Lichtschutzfaktor.

## WICHTIGER HINWEIS:

**Reisende sollten sich über Infektions- und Impfschutz- sowie andere Prophylaxemaßnahmen rechtzeitig informieren und ggf. ärztlichen Rat einholen. Aktuelle Informationen zu ggf. geltenden Sicherheits- und Hygienemaßnahmen finden Sie auf [www.a-rosa.de/aktuelles](http://www.a-rosa.de/aktuelles)**

## HINWEISE ZUM DATENSCHUTZ

Der Schutz und die Sicherheit Ihrer Daten im Sinne der EU-Datenschutz-Grundverordnung (DSGVO) und sonstiger datenschutzrechtlicher Bestimmungen ist uns ein besonderes Anliegen. A-ROSA erhebt und verarbeitet Ihre personenbezogenen Daten, um Ihnen die Inanspruchnahme unserer Leistungen und einen professionellen Service bieten zu können. Dazu werden solche Daten wie Name, Vorname, Adresse, Telefonnummer, ggf. E-Mail-Adresse und Kreditkartennummer erfasst. Außerdem benötigen wir für die grenzüberschreitenden Passagen entsprechend den internationalen Meldebestimmungen Ihre Daten, die wir besonders als „Angaben zum Schiffsmanifest“ erfragen. Da sich die Daten auch auf mitreisende Personen beziehen können, bitten

wir Sie, sicherzustellen, dass diese Daten mit dem Einverständnis der Mitreisenden erhoben werden. Sie haben die Möglichkeit, uns auf dem Formular „Angaben zum Schiffsmanifest“ Ihr Einverständnis zur Nutzung Ihrer Daten für die Erstellung eines personenbezogenen Nutzerprofils zu geben, auf dessen Grundlage wir Ihnen individuell optimierte Produktinformationen zusenden. Wenn Sie diese Informationen, zu deren Zusendung Sie uns Ihr Einverständnis erklärt hatten, nicht mehr wünschen, bitten wir Sie, uns dies schriftlich unter der Anschrift: A-ROSA Flussschiff GmbH, Datenschutzbeauftragter, Loggerweg 5, 18055 Rostock oder per E-Mail an [service@a-rosa.de](mailto:service@a-rosa.de) mitzuteilen. Ihre Daten werden an keinen Dritten weitergegeben, ausgenommen, es ist zur Abwicklung Ihres Auftrags erforderlich oder gesetzlich vorgeschrieben. Zum Schutz Ihrer Daten vor unberechtigtem Zugriff haben wir umfangreiche technische und betriebliche Sicherheitsvorkehrungen getroffen, die regelmäßig überprüft und aktualisiert werden. Die jeweils aktuelle Datenschutzerklärung finden Sie auf unserer Internetseite ([www.a-rosa.de/datenschutz](http://www.a-rosa.de/datenschutz)). Bei Fragen zum Datenschutz steht Ihnen unser Datenschutzbeauftragter jederzeit gern unter [datenschutzbeauftragter@a-rosa.de](mailto:datenschutzbeauftragter@a-rosa.de) zur Verfügung.

## IMPRESSUM

Sitz der Gesellschaft:  
A-ROSA Flussschiff GmbH  
Loggerweg 5, 18055 Rostock, [www.a-rosa.de](http://www.a-rosa.de)  
Konzeption: A-ROSA  
Gestaltung: [www.andre-illing.de](http://www.andre-illing.de)  
Text: Markus Möller, Rostock  
Reinzeichnung: brandport GmbH  
Lektorat: [www.agnext.de](http://www.agnext.de)  
Druck: westermann DRUCK | pva  
Georg-Westermann-Allee 66, 38104 Braunschweig  
Fotografen: Gunther Intelmann, Thilo Müller, Piet Truhlar, Daniel Flaschar, Ulla Keienburg, Tom Kohler, Per Kasch, Eddy Zimmermann, Daniel Chassin, Simone Ahlers for JOI-Design, Uwe Ernst, Astrid Roussel, Mitchell Giebels  
Fotos: DuMont Bildarchiv/Fotograf R.Gerth/Fotograf Johann Scheibner/Fotograf Thomas Schulze; Getty Images; iStock; Adobe Stock; mauritius images; Shutterstock; Thinkstock, Tourismus & Congress GmbH Region Bonn/Rhein-Sieg/Ahrweiler

## WIDERRUFSRECHT

Die A-ROSA Flussschiff GmbH weist darauf hin, dass nach den gesetzlichen Vorschriften (§§ 312 Abs. 7, 312g Abs. 2 Satz 1 Nr. 9 BGB) bei Reiseverträgen nach § 651a und § 651c BGB, die im Fernabsatz abgeschlossen wurden (Briefe, Kataloge, Telefonanrufe, Telekopien, E-Mails, über Mobilfunk versendete Kurznachrichten [SMS] sowie Rundfunk, Telemedizin und Onlinedienste), kein Widerrufsrecht besteht, sondern lediglich die gesetzlichen Rücktritts- und Kündigungsrechte, insbesondere das Rücktrittsrecht gemäß § 651h BGB (siehe hierzu auch AGB Ziffer 8). Ein Widerrufsrecht besteht jedoch, wenn der Vertrag über Reiseleistungen nach § 651a BGB außerhalb von Geschäftsräumen geschlossen worden ist, es sei denn, die mündlichen Verhandlungen, auf denen der Vertragsschluss beruht, sind auf vorhergehende Bestellung der Kundin oder des Kunden geführt worden; im letztgenannten Fall besteht kein Widerrufsrecht.

Alle Termine & Angaben vorbehaltlich Änderungen.  
Stand 06/2023



Ein Ausdruck von aktivem Umweltschutz:  
Unser Katalog wird ressourcenschonend aus FSC®-zertifiziertem Papier hergestellt.  
[www.a-rosa.de/umwelt](http://www.a-rosa.de/umwelt)

# VERSICHERUNGEN

*Reise-Rücktrittsversicherung – für „A-ROSA Premium alles inklusive“-Buchungen bis 30.11.2023 im Reisepreis enthalten.*

Für alle „A-ROSA Premium alles inklusive“-Buchungen, die bis 30.11.2023 getätigt werden, ist diese Versicherung bereits inkludiert.\* Die Stornokosten-Versicherung gilt für Reisende mit Wohnsitz im Europäischen Wirtschaftsraum.

Für alle „A-ROSA Premium alles inklusive“-Buchungen, die nach dem 30.11.2023 eingehen, und Buchungen zum „Basic Vollpension“-Tarif bieten wir folgende Leistungen an:

## 1. REISE-RÜCKTRITTSVERSICHERUNG

Wenn Sie aus einem versicherten Grund von einer Reisebuchung zurücktreten oder eine Reise verspätet antreten, ersetzt Ihnen die HanseMerkur die vertraglich geschuldeten Stornokosten bzw. die Hinreise-Mehrkosten.

Versicherte Gründe sind z. B.:

- // schwere Unfallverletzung, Schwangerschaft
  - // unerwartete und schwere Erkrankung (auch COVID-19), Tod
  - // Verkehrsmittelverspätung
  - // Verlust des Arbeitsplatzes oder Kurzarbeit
  - // Aufnahme eines Arbeitsverhältnisses oder Arbeitsplatzwechsel
  - // erheblicher Schaden am Eigentum
- Der Selbstbehalt beträgt 25 % des erstattungsfähigen Schadens, mindestens jedoch € 25 je versicherte Person.

## 2. URLAUBSGARANTIE REISEABBRUCHVERSICHERUNG

Leistet für zusätzliche Rückreisekosten bei vorzeitiger oder verspäteter Rückreise und bei Reiseabbruch innerhalb der ersten Hälfte (maximal innerhalb der ersten 8 Reisetage) der Reise den vollen, später den anteiligen Reisepreis und erstattet die nicht in Anspruch genommenen Reiseleistungen bei verspätetem Reiseantritt.

Versicherte Gründe sind z. B.:

- // schwere Unfallverletzung
- // unerwartete und schwere Erkrankung (auch COVID-19), Tod

- // erheblicher Schaden am Eigentum
  - // unerwartete gerichtliche Vorladung
  - // Naturkatastrophen und Elementarereignisse am Urlaubsort
- Selbstbehalt: siehe Reise-Rücktrittsversicherung. Die Nachreisekosten zum Schiff werden bei krankheits- oder unfallbedingter Reiseunterbrechung erstattet.

### WICHTIGER HINWEIS:

Die Erkrankung an COVID-19 vor und während der Reise ist ein versichertes Ereignis! Bei Erkrankung sind Ihre Stornokosten gesichert und Ihre Gesundheit geschützt.

## 3. REISE-KRANKENVERSICHERUNG

- Erstattung der Kosten für
  - // ambulante und stationäre Heilbehandlung beim Arzt im Ausland (Privatpatientenstatus)
  - // ärztlich verordnete Arznei- und Verbandmittel sowie unfallbedingte Hilfsmittel
  - // den medizinisch sinnvollen und vertretbaren Rücktransport
  - // den Krankentransport zur stationären Behandlung in das nächst erreichbare geeignete Krankenhaus und zurück in die Unterkunft
  - // Arzneimittelversand, Krankenbesuch und Rücktransport von Gepäck
- Kein Selbstbehalt.

Im A-ROSA Rheinkreuzfahrtschutz besteht eingeschränkter Versicherungsschutz bei Reisen in Grenzgebieten zur Bundesrepublik Deutschland für maximal 48 Stunden Aufenthalt im Ausland.

## 4. REISEGEPÄCKVERSICHERUNG

Ersetzt die Kosten für notwendige Ersatzkäufe bis maximal € 500, wenn das Reisegepäck nicht fristgerecht innerhalb eines Tages durch das Beförderungsunternehmen ausgeliefert wird. Versicherungssumme pro Person € 2.000. Kein Selbstbehalt.

## 5. NOTFALLVERSICHERUNG

- Schutzengel auf Reisen.
- Hilft bei Notfällen, die der versicherten Person während der Reise zustoßen können: Kostenübernahmeerklärung (Darlehen) gegenüber Krankenhäusern; Krankentransport bis € 2.500; Such-, Rettungs- und Bergungskosten bei Unfall bis € 5.000; Überführungs- und Bestattungskosten sowie Hilfe bei Verlust von Zahlungsmitteln und Dokumenten.
- Schutzengel für Ihr Zuhause/Auto.
- // Übernahme der Hin- und Rückreisekosten bei einem Schaden am Eigentum am Heimatort und Kostenübernahme für erforderliche Notreparaturen
- // Übernahme des von der Kfz-Kaskoversicherung belasteten Selbstbehalts bis € 500 bei einem Schaden an einem am Wohnort oder am Flughafen zurückgelassenen Pkw

**WELTWEITER NOTRUF-SERVICE AUF REISEN: +49 40 5555-7877 24-STUNDEN-SERVICE**



Telefongebühren abhängig vom Anbieter.

LEISTUNGEN IM ÜBERBLICK	A-ROSA REISE-RÜCKTRITTSVERSICHERUNG	A-ROSA FLUSSKREUZFAHRTENSCHUTZ	A-ROSA RHEIN-KREUZFAHRTSCHUTZ
Reise-Rücktrittsversicherung	✓	✓	✓
Urlaubsgarantie	–	✓	✓
Reise-Krankenversicherung	–	✓	Eingeschränkt enthalten (Punkt 3)
Reisegepäckversicherung	–	✓	✓
Notfallversicherung	–	✓	✓

\*Es besteht die Möglichkeit, die bei Buchung bis 30.11.2023 inkludierte Reise-Rücktrittsversicherung als Leistung abzuwählen, wobei jedoch keine anteilige Reisepreisreduktion erfolgen kann.

## ERWEITERUNG DER REISE-RÜCKTRITTSVERSICHERUNG

für „A-ROSA Premium alles inklusive“-Buchungen bis 30.11.2023 zum Vorteilspreis

Für Kunden, die bereits die obligatorische Reise-Rücktrittsversicherung inkludiert haben, besteht die Möglichkeit, sie zu folgenden Konditionen zu erweitern:

REISEPREIS	A-ROSA REISE-RÜCKTRITTSVERSICHERUNG			A-ROSA FLUSSKREUZFAHRTENSCHUTZ			A-ROSA RHEIN-KREUZFAHRTSCHUTZ		
Bis € 12.500	Inkludiert mit 25 % Selbstbehalt			€ 39	FLY	PRE	€ 21	FLZ	PRE
Selbstbehaltübernahme	1,50 %	FLX	PRE	siehe Selbstbehaltübernahme-Versicherung					

## SELBSTBEHALTSREDUKTION BEI INKLUDIRTER RRV

Eine individuelle Beratung zur Selbstbehaltreduktion bei inkludierter Reise-Rücktrittsversicherung erhalten Sie im A-ROSA Service-Center unter Tel. 0381-202 6001.

## A-ROSA VERSICHERUNGSSCHUTZ MIT 25% SELBSTBEHALT

REISEPREIS	A-ROSA REISE-RÜCKTRITTSVERSICHERUNG			A-ROSA FLUSSKREUZFAHRTENSCHUTZ			A-ROSA RHEIN-KREUZFAHRTSCHUTZ		
	Prämie pro Person	Leistung	Unterbringung	Prämie pro Person	Leistung	Unterbringung	Prämie pro Person	Leistung	Unterbringung
Bis € 500	€ 28	FLW	050	€ 46	FLY	050	€ 32	FLZ	050
Bis € 1.000	€ 56	FLW	100	€ 74	FLY	100	€ 60	FLZ	100
Bis € 1.500	€ 68	FLW	150	€ 92	FLY	150	€ 72	FLZ	150
Bis € 2.000	€ 91	FLW	200	€ 115	FLY	200	€ 95	FLZ	200
Bis € 3.000	€ 149	FLW	300	€ 177	FLY	300	€ 153	FLZ	300
Bis € 4.000	€ 181	FLW	400	€ 199	FLY	400	€ 185	FLZ	400
Bis € 12.500	5,10 %	a-rosa.de/tippgeber		7,70 %	a-rosa.de/tippgeber		5,90 %	a-rosa.de/tippgeber	

## SELBSTBEHALTÜBERNAHME-VERSICHERUNG

Übernahme des inkludierten Selbstbehaltes von 25%

REISEPREIS	A-ROSA REISE-RÜCKTRITTSVERSICHERUNG			A-ROSA FLUSSKREUZFAHRTENSCHUTZ			A-ROSA RHEIN-KREUZFAHRTSCHUTZ		
	Prämie pro Person	Leistung	Unterbringung	Prämie pro Person	Leistung	Unterbringung	Prämie pro Person	Leistung	Unterbringung
Bis € 500	€ 7	FLX	050	€ 8	FLF	050	€ 8	FLS	050
Bis € 1.000	€ 18	FLX	100	€ 20	FLF	100	€ 20	FLS	100
Bis € 1.500	€ 22	FLX	150	€ 25	FLF	150	€ 25	FLS	150
Bis € 2.000	€ 29	FLX	200	€ 32	FLF	200	€ 32	FLS	200
Bis € 3.000	€ 47	FLX	300	€ 53	FLF	300	€ 53	FLS	300
Ab € 3.001	Auf Anfrage, siehe <a href="http://www.a-rosa.de/tippgeber">www.a-rosa.de/tippgeber</a>								

### VERSICHERUNGSUMFANG

Diese Informationen geben den Versicherungsumfang nur beispielhaft wieder. Die kompletten Bedingungen erhalten Sie im Reisebüro oder bei A-ROSA. Maßgebend für den Versicherungsschutz sind die Versicherungsbedingungen VB-RS 2023 (SKG43-D) / VB-RS 2023 (SFE44-D) / VB-RKS 2023 (SFE45-D) / VB-RKS 2023 (SFE46-D) / VB-RS 2021 (TSBü-D-2) der HanseMercur Reiseversicherung.

### ABSCHLUSSFRIST

Abschließbar sofort bei Buchung, jedoch spätestens bis 30 Tage vor Reiseantritt. Liegen zwischen Reisebuchung und Reiseantritt weniger als 30 Tage, muss der Abschluss innerhalb von drei Werktagen nach Reisebuchung erfolgen.

### AUSSERGERICHTLICHE SCHLICHTUNGS- UND BESCHWERDEVERFAHREN

Schlichtungsversuche und Beschwerden können – wenn eine Einigung mit der HanseMercur nicht erzielt werden kann – an folgende Schlichtungs- und Beschwerdestellen gerichtet werden:

Versicherungsombudsmann e. V., Postfach 08 06 32, 10006 Berlin; Telefon 0800 3696000, Fax 0800 3699000, E-Mail: [Beschwerde@versicherungsombudsmann.de](mailto:Beschwerde@versicherungsombudsmann.de)  
Weitere Informationen finden Sie im Internet unter: [www.versicherungsombudsmann.de](http://www.versicherungsombudsmann.de)





- ab dem 3. Tag vor Reiseantritt bis zum Tag des Reiseantritts oder Storno am Anreisetag oder bei Nichtantritt der Reise 90 %.
  - c) Bei Teilstornierung eines vollzahlenden Reiseteilnehmers (unabhängig vom gebuchten Tarif) aus einer Doppelkabine mit der Folge, dass der verbleibende Reiseteilnehmer die gebuchte Kabine als Einzelkabine nutzt, stehen der A-ROSA Flussschiff GmbH die Stornokosten lt. Tabelle, mindestens jedoch eine pauschale Entschädigung von 60 % des anteiligen Reisepreises zu. Dasselbe gilt in dem Fall, dass ein vollzahlender Reiseteilnehmer aus einer Mehrbettkabine teilstorniert. Für diesen Fall behält sich A-ROSA Flussschiff GmbH das Recht vor, eine Umbuchung der Kabine vorzunehmen. Bei Teilstorno eines kostenfrei reisenden Kindes bis 15 Jahre in Begleitung mind. eines aufsichtsberechtigten Erwachsenen aus einer Doppelkabine berechnet die A-ROSA Flussschiff GmbH eine Bearbeitungsgebühr von € 200.
  - d) Für zusätzlich über einen differenzierten Buchungscode gebuchte Themenpakete wie Wellness-Pakete sowie An- und Abreisearrangements und Verlängerungshotels gilt die Standard-Pauschale, siehe auch B.2.a).
- 8.3. Bis zum Reisebeginn kann der Reisende gemäß § 651e BGB verlangen, dass statt seiner ein Dritter in die Rechte und Pflichten aus dem Reisevertrag eintritt. Eine solche Erklärung ist in jedem Fall rechtzeitig, wenn sie der A-ROSA Flussschiff GmbH sieben Tage vor Reisebeginn zugeht. Die A-ROSA Flussschiff GmbH kann dem Eintritt des Dritten widersprechen, wenn dieser den besonderen Reiseerfordernissen nicht genügt oder seiner Teilnahme gesetzliche Vorschriften oder behördliche Anordnungen entgegenstehen. Tritt ein Dritter in den Vertrag ein, so haften er und der Kunde der A-ROSA Flussschiff GmbH als Gesamtschuldner für den Reisepreis und die durch den Eintritt des Dritten entstehenden Mehrkosten. Für einen Passagierwechsel auf die reine Schiffsleistung berechnet die A-ROSA Flussschiff GmbH eine Gebühr in Höhe von € 50 pro Person. Kosten, die durch Änderung eventuell gebuchter Zusatzleistungen (Flüge etc.) entstehen, werden vollständig dem Buchenden belastet.
- 8.4. Die A-ROSA Flussschiff GmbH behält sich vor, anstelle der vorstehenden Pauschalen eine höhere, individuell berechnete Entschädigung zu fordern, soweit die A-ROSA Flussschiff GmbH nachweist, dass ihr wesentlich höhere Aufwendungen als die jeweils anwendbare Pauschale entstanden sind. In diesem Fall ist die A-ROSA Flussschiff GmbH verpflichtet, die geforderte Entschädigung unter Berücksichtigung der ersparten Aufwendungen und einer etwaigen anderweitigen Verwendung der Reiseleistungen konkret zu beziffern und zu belegen.
- 8.5. Dem Kunden bleibt in jedem Fall der Nachweis gestattet, die der A-ROSA Flussschiff GmbH zustehende angemessene Entschädigung sei wesentlich niedriger als die von ihr geforderte Entschädigungspauschale oder dass ihr ein Schaden überhaupt nicht entstanden sei.
- 8.6. Ist die A-ROSA Flussschiff GmbH infolge eines Rücktritts zur Rückerstattung des Reisepreises verpflichtet, hat sie diese unverzüglich, auf jeden Fall aber innerhalb von 14 Tagen nach Zugang der Rücktrittserklärung zu leisten.
- ## 9. UMBUCHUNG
- Ein Anspruch des Kunden nach Vertragsabschluss auf Änderungen hinsichtlich des Reisetermins, des Reiseziels, des Orts des Reiseantritts, der Unterkunft oder der Beförderungsart (Umbuchung) besteht nicht. Wird auf Wunsch des Kunden dennoch eine Umbuchung vorgenommen, kann die A-ROSA Flussschiff GmbH bei Einhaltung der nachstehenden Fristen ein Umbuchungsentgelt pro Reisenden erheben. Dieses beträgt:
- 9.1. Umbuchungen bis 30 Tage vor Reiseantritt  
Für Umbuchungen bis 30 Tage vor Reiseantritt gilt:
- a) Buchungen mit Preistyp A-ROSA Premium alles inklusive: einmalig pro Person kostenfrei, bei weiteren Umbuchungen € 25 pro Person, soweit eine Umbuchung innerhalb von A-ROSA Premium alles inklusive auf eine gleichwertige Reise erfolgt und es sich um eine Festbuchung handelt. Umbuchungen von A-ROSA Premium alles inklusive auf „A-ROSA Basic Vollpenion“ sind nicht möglich.
  - b) Buchungen mit Preistyp „A-ROSA Basic Vollpenion“: € 200 pro Person, sofern eine Umbuchung innerhalb von „A-ROSA Basic Vollpenion“ erfolgt und es sich um eine Festbuchung handelt.
  - c) Buchungen mit Fluganreise: Bei Änderungen von Buchungen mit Fluganreise erhöht sich die in Ziffer 9.1. a) und b) genannte Pauschale um € 80 pro Person.
- 9.2. Umbuchungen ab 29 Tage vor Reiseantritt  
Jegliche Umbuchungswünsche des Kunden, die ab 29 Tage vor Reiseantritt bei der A-ROSA Flussschiff GmbH eingehen, können, sofern ihre Erfüllung überhaupt möglich ist, nur nach Rücktritt des Kunden vom Reisevertrag zu den vorstehenden Bedingungen und bei gleichzeitiger Neuanmeldung durchgeführt werden. Dies gilt nicht für Umbuchungen, die nur geringfügige Kosten verursachen.
- 9.3. Bearbeitungs-, Rücktritts- und Umbuchungspauschalen sind sofort fällig.

9.4. Bitte beachten Sie, dass eine Umbuchung nur nach Verfügbarkeit der Kabinen möglich ist (limitiertes Kontingent) und es je nach Reisetermin, Kategorie, Route und Saisonzeit zu Aufpreisen kommen kann. Frühbucher- oder sonstige Vorteile können im Fall einer Umbuchung auf die neue Reise nur nach Verfügbarkeit und nur innerhalb der jeweiligen Gültigkeitsfristen gewährt werden. Umbuchungen auf einen Aktionstarif sind ausgeschlossen.

## 10. NICHT IN ANSPRUCH GENOMMENE LEISTUNGEN

Nimmt der Reisende einzelne Reiseleistungen, die ihm ordnungsgemäß angeboten wurden, nicht in Anspruch, aus Gründen, die ihm zuzurechnen sind (z. B. wegen vorzeitiger Rückreise oder aus sonstigen zwingenden Gründen), hat er keinen Anspruch auf anteilige Erstattung des Reisepreises. Die A-ROSA Flussschiff GmbH wird sich um Erstattung der ersparten Aufwendungen durch die Leistungsträger bemühen. Diese Verpflichtung entfällt, wenn es sich um völlig unerhebliche Leistungen handelt.

## 11. MITWIRKUNGSPFLICHTEN DES REISENDEN

- 11.1. Reiseinformationen  
Der Kunde hat die A-ROSA Flussschiff GmbH oder seinen Reisevermittler, über den er die Reise gebucht hat, zu informieren, wenn er die notwendigen Reiseinformationen (Flug- und Hotelinformationen) nicht innerhalb der von der A-ROSA Flussschiff GmbH mitgeteilten Frist erhält.
- 11.2. Mängelanzeigen/Abhilfeverlangen  
Wird die Reise nicht frei von Reismängeln erbracht, so kann der Reisende Abhilfe verlangen. Der Reisende ist verpflichtet, seine Mängelanzeige unverzüglich der Reiseleitung vor Ort zur Kenntnis zu geben. Ist eine Reiseleitung am Urlaubsort nicht vorhanden, sind etwaige Reismängel der A-ROSA Flussschiff GmbH an ihrem Sitz zur Kenntnis zu geben. Über die Erreichbarkeit der Reiseleitung bzw. der A-ROSA Flussschiff GmbH wird in der Leistungsbeschreibung, spätestens jedoch mit den Reiseinformationen, unterrichtet. Die Reiseleitung ist beauftragt, für Abhilfe zu sorgen, sofern dies möglich ist. Sie ist jedoch nicht befugt, Ansprüche des Kunden anzuerkennen. Soweit die A-ROSA Flussschiff GmbH infolge einer schuldhaften Unterlassung der Mängelanzeige nicht Abhilfe schaffen konnte, kann der Reisende weder Minderungsansprüche nach § 651m BGB noch Schadensersatzansprüche nach § 651n BGB geltend machen.
- 11.3. Fristsetzung zur Kündigung  
Will ein Kunde den Reisevertrag wegen eines Reismangels der in § 651i Abs. 2 BGB bezeichneten Art, sofern er erheblich ist, nach § 651j BGB kündigen, hat er der A-ROSA Flussschiff GmbH zuvor eine angemessene Frist zur Abhilfeleistung zu setzen. Dies gilt nur dann nicht, wenn die Abhilfe von der A-ROSA Flussschiff GmbH verweigert wird oder wenn die sofortige Abhilfe notwendig ist.
- 11.4. Gepäckbeschädigung und Gepäckverspätung bei Flugreisen; besondere Regeln und Fristen  
a) Der Reisende wird darauf hingewiesen, dass Gepäckverlust, -beschädigung und -verspätung im Zusammenhang mit Flugreisen nach den luftverkehrsrechtlichen Bestimmungen vom Reisenden unverzüglich vor Ort mittels Schadensanzeige (P.I.R.) der zuständigen Fluggesellschaft anzuzeigen sind. Fluggesellschaften und Reiseveranstalter können die Erstattungen aufgrund internationaler Übereinkünfte ablehnen, wenn die Schadensanzeige nicht ausgefüllt worden ist. Die Schadensanzeige ist bei Gepäckbeschädigung binnen sieben Tagen, bei Verspätung innerhalb 21 Tagen nach Aushändigung zu erstatten.
- b) Zusätzlich ist der Verlust, die Beschädigung oder die Fehlleistung von Reisegepäck unverzüglich der Reiseleitung oder der örtlichen Vertretung der A-ROSA Flussschiff GmbH anzuzeigen. Dies entbindet den Reisenden nicht davon, die Schadensanzeige an die Fluggesellschaft gemäß Buchstabe a) innerhalb der vorstehenden Fristen zu erstatten.
- ## 12. BESCHRÄNKUNG DER HAFTUNG
- 12.1. Die vertragliche Haftung der A-ROSA Flussschiff GmbH für Schäden, die nicht Körperschäden sind und nicht schuldhaft herbeigeführt wurden, ist auf den dreifachen Reisepreis beschränkt. Möglicherweise darüber hinausgehende Ansprüche nach internationalen Übereinkünften oder auf solchen beruhenden gesetzlichen Vorschriften bleiben von der Beschränkung unberührt.
- 12.2. Die A-ROSA Flussschiff GmbH haftet nicht für Leistungsstörungen, Personen- und Sachschäden im Zusammenhang mit Leistungen, die als Fremdleistungen lediglich vermittelt werden (z. B. vermittelte Ausflüge, Sportveranstaltungen, Theaterbesuche, Ausstellungen), wenn diese Leistungen in der Reisebeschreibung und der Reisebestätigung ausdrücklich und unter Angabe der Identität und Anschrift des vermittelten Vertragspartners als Fremdleistungen so eindeutig gekennzeichnet wurden, dass sie für den Reisenden erkennbar

nicht Bestandteil der Reiseleistungen der A-ROSA Flussschiff GmbH sind und getrennt ausgewahlt wurden. §§ 651b, 651c, 651w und 651y BGB bleiben hierdurch unberührt. Die A-ROSA Flussschiff GmbH haftet jedoch, wenn und insoweit für einen Schaden des Kunden die Verletzung von Hinweis-, Aufklärungs- oder Organisationspflichten der A-ROSA Flussschiff GmbH ursächlich geworden ist.

12.3. Aufsichtspflicht/Kinderbetreuung  
Im Falle mitreisender Kinder verbleibt die elterliche Aufsichtspflicht auf allen Reisen der A-ROSA Flussschiff GmbH bei deren Eltern. Dies gilt auch dann, wenn die A-ROSA Flussschiff GmbH im Rahmen ihres Leistungsprogramms Betreuungsangebote unterbreiten sollte. Diese Angebote sind auf KinderanIMATION ausgerichtet. Da die Flussschiffe der A-ROSA Flussschiff GmbH für Betreuungszwecke über keine geschlossenen Räumlichkeiten verfügen, kann durch die A-ROSA Flussschiff GmbH keine lückenlose Aufsichtspflicht der Kinder gewährleistet werden.

12.4. Soweit die A-ROSA Flussschiff GmbH vertraglicher oder ausführender Beförderer im Hinblick auf die Schiffs-Passage ist oder als solcher nach gesetzlichen Vorschriften angesehen wird, haftet die A-ROSA Flussschiff GmbH bei Schadensersatzansprüchen wegen Personen- oder Gepäckschäden auch nach den besonderen gesetzlichen Vorschriften (insbesondere §§ 538 ff. Handelsgesetzbuch).

## 13. GELTENDMACHUNG VON ANSPRÜCHEN: ADRESSAT, INFORMATION ÜBER VERBRAUCHERSTREITBEILEGUNG

- 13.1. Mängelanzeigen  
Ansprüche nach § 651i Abs. 3 Nr. 2, 4–7 BGB hat der Kunde/Reisende gegenüber der A-ROSA Flussschiff GmbH geltend zu machen. Die Geltendmachung kann auch über den Reisevermittler erfolgen, wenn die Pauschalreise über diesen Reisevermittler gebucht worden ist. Eine Geltendmachung auf einem dauerhaften Datenträger wird empfohlen.
- 13.2. Bei der Anmeldung von Gepäckschäden oder Zustellungsverzögerungen beim Gepäck im Zusammenhang mit Flügen gemäß Ziffer 11.4. gilt entsprechend 13.1., wenn Gewährleistungsrechte (aus §§ 651c Abs. 3, 651d, 651e Abs. 3 und 4 BGB) geltend gemacht werden. Ein Schadensersatzanspruch wegen Gepäckbeschädigung ist binnen sieben Tagen, ein Schadensersatzanspruch wegen Gepäckverspätung binnen 21 Tagen nach Aushändigung geltend zu machen.
- 13.3. Die Geltendmachung von Minderungs- und Schadensersatzansprüchen sollte nur gegenüber der A-ROSA Flussschiff GmbH unter folgender Anschrift erfolgen: A-ROSA Flussschiff GmbH, Loggeweg 5, 18055 Rostock, Deutschland. Eine Geltendmachung auf einem dauerhaften Datenträger wird empfohlen.
- 13.4. Die A-ROSA Flussschiff GmbH weist im Hinblick auf das Gesetz über Verbraucherstreitbeilegung darauf hin, dass sie nicht an einer freiwilligen Verbraucherstreitbeilegung teilnimmt. Sollte eine Verbraucherstreitbeilegung nach Drucklegung (Juli 2023) dieser Reisebedingungen für Reiseveranstalter verpflichtend werden, wird die A-ROSA Flussschiff GmbH den Kunden hierüber in geeigneter Form informieren. Die A-ROSA Flussschiff GmbH weist für alle Reiseverträge, die im elektronischen Rechtsverkehr geschlossen wurden, auf die europäische Online-Streitbeilegungsplattform <http://ec.europa.eu/consumers/odr/> hin.

## 14. PASS-, VISA- UND GESUNDHEITSVORSCHRIFTEN

- 14.1. Jeder Reisende muss auf den A-ROSA Flussschiffen einen gültigen Reisepass oder Personalausweis mitführen. Alle Kinder müssen ab ihrer Geburt bei Reisen in das Ausland über ein eigenes Reisedokument verfügen (siehe Einreisebestimmungen auf Seite 173). Kindereinträge im Reisepass der Eltern sind unzulässig und berechtigen das Kind nicht mehr zum Grenzübertritt.
- 14.2. Die A-ROSA Flussschiff GmbH wird den Kunden/Reisenden über allgemeine Pass- und Visaauforderungen sowie gesundheitspolizeiliche Formalitäten des Bestimmungslands einschließlich der ungefähren Fristen für die Erlangung von gegebenenfalls notwendigen Visa vor Vertragsabschluss sowie über deren evtl. Änderungen vor Reiseantritt unterrichten. Dabei wird davon ausgegangen, dass keine Besonderheiten in der Person des Kunden und eventueller Mitreisender (z. B. Doppelstaatsangehörigkeit, Staatenlosigkeit) vorliegen.
- 14.3. Die A-ROSA Flussschiff GmbH wird den Kunden vor Vertragsabschluss über etwaige Änderungen der in der Reisebeschreibung wiedergegebenen Vorschriften informieren.
- 14.4. Der Kunde ist verantwortlich für das Beschaffen und Mitführen der behördlich notwendigen Reisedokumente, eventuell erforderliche Impfungen sowie das Einhalten von Zoll- und Devisenvorschriften. Nachteile, die aus dem Nichtbefolgen dieser Vorschriften erwachsen, z. B. die Zahlung von Rücktrittskosten, gehen zu seinen Lasten.

Dies gilt nicht, wenn die A-ROSA Flussschiff GmbH nicht, unzureichend oder falsch informiert hat.

14.5. Der Kunde hat der A-ROSA Flussschiff GmbH alle für die jeweilige Reise erforderlichen persönlichen Daten (Manifestdaten) bis spätestens sechs Wochen vor Reisebeginn zur Verfügung zu stellen und zu gewährleisten, dass die angegebenen Manifestdaten mit den Daten in den Reisedokumenten (z. B. Reisepass oder Personalausweis) übereinstimmen. Bei Buchung ab sechs Wochen vor Reisebeginn sind die Manifestdaten unverzüglich zur Verfügung zu stellen.

14.6. Die A-ROSA Flussschiff GmbH haftet nicht für die rechtzeitige Erteilung und den Zugang notwendiger Visa durch die jeweilige diplomatische Vertretung, wenn der Kunde sie mit der Besorgung beauftragt hat, es sei denn, dass sie eigene Pflichten schuldhaft verletzt hat.

## 15. ABTRETUNG, GÜLTIGKEIT AGB

- 15.1. Ohne Zustimmung der A-ROSA Flussschiff GmbH kann der Kunde gegen die A-ROSA Flussschiff GmbH gerichtete Ansprüche weder ganz noch teilweise auf Dritte übertragen (abtreten). Dies gilt nicht zwischen dem Kunden und mitreisenden Familienangehörigen oder diejenigen, für die der Kunde eine Verpflichtung nach Ziffer 1.1. b) übernommen hat.
- 15.2. Diese Reisebedingungen und alle Angaben im A-ROSA Katalog 2024 entsprechen dem Stand von April 2023. Sie gelten für alle Reisen aus dem A-ROSA Katalog 2024 mit der A-ROSA Flussschiff GmbH und ersetzen mögliche frühere auf die A-ROSA Reisen bezogene Versionen oder Auflage.

## 16. RECHTSWAHL UND GERICHTSSTAND

- 16.1. Auf das Vertragsverhältnis zwischen dem Kunden und der A-ROSA Flussschiff GmbH findet ausschließlich deutsches Recht Anwendung. Soweit bei Klagen des Kunden gegen die A-ROSA Flussschiff GmbH im Ausland für die Haftung der A-ROSA Flussschiff GmbH dem Grunde nach deutsches Recht angewendet wird, findet jedenfalls bezüglich der Rechtsfolgen insbesondere hinsichtlich Art, Umfang und Höhe von Ansprüchen des Kunden ausschließlich deutsches Recht Anwendung.
- 16.2. Kunden können die A-ROSA Flussschiff GmbH nur an deren Sitz in Rostock verklagen. Für Klagen der A-ROSA Flussschiff GmbH gegenüber Kunden ist der Wohnsitz des Kunden maßgebend. Für Klagen gegen Kunden, die Kaufleute, juristische Personen des öffentlichen oder privaten Rechts oder Personen sind, die ihren Wohnsitz oder gewöhnlichen Aufenthalt im Ausland haben oder deren Wohnsitz oder deren gewöhnlicher Aufenthalt zum Zeitpunkt der Klageerhebung nicht bekannt ist, wird als Gerichtsstand Rostock vereinbart.
- 16.3. Die vorstehenden Bestimmungen gelten nicht, a) wenn und insoweit sich aus vertraglich nicht abdingbaren Bestimmungen internationaler Abkommen, die auf dieses Vertragsverhältnis anzuwenden sind, etwas anderes zugunsten des Kunden ergibt oder
- b) wenn und insoweit auf den Reisevertrag anwendbare nicht abdingbare Bestimmungen eines Mitgliedsstaats der EU, dem der Kunde angehört, für den Kunden günstiger sind als diese Bestimmungen oder die entsprechenden deutschen gesetzlichen Vorschriften.

## 17. INFORMATIONSPLICHTEN ÜBER DIE IDENTITÄT DES AUSFÜHRENDEN LUFTFAHRTUNTERNEHMENS

Die EU-Verordnung zur Unterrichtung von Fluggästen über die Identität des ausführenden Luftfahrtunternehmens verpflichtet die A-ROSA Flussschiff GmbH, den Kunden über die Identität der ausführenden Fluggesellschaft sämtlicher im Rahmen der gebuchten Reise zu erbringenden Flugförderungsleistungen bei der Buchung zu informieren. Steht bei der Buchung die ausführende Fluggesellschaft noch nicht fest, so ist die A-ROSA Flussschiff GmbH verpflichtet, dem Kunden die Fluggesellschaft bzw. die Fluggesellschaften zu nennen, die wahrscheinlich den Flug bzw. die Flüge durchführen wird bzw. werden. Sobald die A-ROSA Flussschiff GmbH weiß, welche Fluggesellschaft den Flug durchführen wird, muss sie den Kunden informieren. Wechselt die dem Kunden als ausführende Fluggesellschaft genannte Fluggesellschaft, muss die A-ROSA Flussschiff GmbH den Kunden über den Wechsel informieren. Sie muss unverzüglich alle angemessenen Schritte einleiten, um sicherzustellen, dass der Kunde so rasch wie möglich über den Wechsel unterrichtet wird. Die Liste der Fluggesellschaft mit EU-Betriebsverbot (Gemeinschaftliche Liste, früher „Black List“) ist auf folgender Internetseite abrufbar: [http://ec.europa.eu/transport/modes/air/safety/air-ban/index\\_de.htm](http://ec.europa.eu/transport/modes/air/safety/air-ban/index_de.htm)

A-ROSA Flussschiff GmbH, Loggeweg 5, 18055 Rostock, [www.a-rosa.de](http://www.a-rosa.de) Stand bei Drucklegung (Juli 2023)

# BUCHUNGSHILFE (VA AROS)

Reisebüros finden alle Infos  
im A-ROSA Extranet

Unter [www.a-rosa.de/reisebuero](http://www.a-rosa.de/reisebuero) finden Sie alles, was Sie an Informationen für sich und Ihre Kunden benötigen.

- // Schöne Zeit – alle Infos auf einen Blick
- // Buchen & Agentur-Historie
- // Downloadbereich mit Flyern, Social-Media- und Anzeigen-vorlagen, Bildern, Routenkarten und vielem mehr
- // Termine und Infos zu Seminaren und Inforeisen

## FRÜHBUCHER-ERMÄSSIGUNGEN (LIMITIERTES KONTINGENT)

Buchen Sie bis 30.11.2023	Super-Frühbucher-Ermäßigung für alle Reisen	Sparen Sie bis zu € 1.000 pro Kabine <sup>1</sup>
Buchen Sie bis 29.02.2024	Frühbucher-Ermäßigung für alle Reisen bis Oktober 2024	Sparen Sie bis zu € 500 pro Kabine <sup>1</sup>
Buchen Sie bis 31.08.2024	Frühbucher-Ermäßigung für alle Reisen von Nov. bis Dez. 2024 sowie Jan. 2025	Sparen Sie bis zu € 200 pro Kabine <sup>1</sup>

<sup>1</sup> Maximale Ermäßigung pro Kabine bei Doppelbelegung.

## LEGENDE

### 1 AKTIONSCODES

- B** Buchung
- BA** Buchungsanfrage
- BC** Buchungsbestätigung von Veranstalterhinweisen
- BQ** Buchung auf Anfrage
- BR** Buchung und Druck der Reisebestätigung
- B?** Musterbuchung
- D** Darstellen  
(nur mit Vorgangsnummer)
- DI** Aufruf der Direktinkasso-Teilmaske
- DR** Darstellen und Druck der Reisebestätigung
- F** Festbuchung einer Option
- FR** Festbuchung einer Option und Druck der Reisebestätigung
- H** Hotelvakanz, Kreuzfahrtvakanz
- I** Informationsseiten des Veranstalters
- IB** Darstellung des Reiseplans
- O** Option
- OA** Optionsanfrage
- OC** Optionsbestätigung von Veranstalterhinweisen
- OR** Option und Druck der Reisebestätigung
- S** Stornierung
- SA** Stornierungsanfrage
- SR** Stornierung und Druck der Stornobestätigung
- V** Vorgangssuche
- +** Vorblättern in der Buchung (AMADEUS-TOMA®)
- Rückblättern in der Buchung (AMADEUS-TOMA®)

### 2 ANF.-CODE (ANFORDERUNGSCODE) UND BELEGUNG

**WICHTIG:** Bitte immer erst die Kreuzfahrt-Leistung einbuchen.

- BA** Bahn
- BU** Bus
- F** Flug
- FIT** Zusatzpakete
- H** Hotel
- K** Kreuzfahrt
- KSL** Kreuzfahrtsonderleistung
- KV** keine Versicherung
- V** Versicherung
- T** Transfer

Bel. (Belegung) und Anz. (Anzahl)

- 1** Einzelkabine
- 2** Doppelkabine
- 3** Dreibettkabine
- 4** Vierbettkabine

Anzahl der Personen, für die die gewünschte Leistung gebucht wird.

### 3 ANREDE/ERMÄSSIGUNG

**WICHTIG:** Bei Kindern und Babys wird die Ermäßigung über das Alter ermittelt.

- D** Dame
- H** Herr
- B** Baby (unter 2 Jahre) + Alterseingabe im Feld Alter
- K** Kind (ab 2 Jahre) + Alterseingabe im Feld Alter

### 4 A-ROSA LEISTUNGSCODES

#### RHEINSCHIFFE

- AQA** A-ROSA AQUA
- BRA** A-ROSA BRAVA
- RHI** A-ROSA SENA
- SLV** A-ROSA SILVA

#### DONAUSCHIFFE

- BEL** A-ROSA BELLA
- DON** A-ROSA DONNA
- MIA** A-ROSA MIA
- RIV** A-ROSA RIVA
- SLV** A-ROSA FLORA

#### RHONESCHIFFE

- LUN** A-ROSA LUNA
- STE** A-ROSA STELLA

#### SEINESCHIFF

- VIV** A-ROSA VIVA

#### DOUROSCHIFF

- DOR** A-ROSA ALVA

#### Kabinenkategorie

- S** Kat. S, Deck 1
- A** Kat. A, Deck 1
- B\*** Kat. B mit Panoramafenster, Deck 3
- C\*** Kat. C mit frz. Balkon, Deck 2
- D\*** Kat. D mit frz. Balkon, Deck 3
- E** Kat. E Juniorsuite, Deck 3
- F\*** Kat. F Balkonsuite, Deck 3
- G** Kat. G Familienkabine, Deck 1

\* A-ROSA SENA:

- Kat. B mit Balkon, Deck 2
- Kat. C mit Balkon, Deck 2 & 3
- Kat. D mit Balkon, Deck 3
- Kat. F Balkonsuite, Deck 2 & 4

### 5 BUCHUNGSSTATUS

- OK** Leistung fest gebucht
- OP** Optionsbuchung
- RF** Reise fest (Umwandlung von einer Option in eine Festbuchung)
- RQ** Buchung auf Anfrage
- XX** Leistung storniert

### 6 VAKANZSTATUS

- T** Terminsperrung
- U** Unavailable/nicht buchbar
- \*** Mehr als 10 Kabinen verfügbar.

## ZUBUCHBARE PAKETE MIT AKTION „BA“

### FAHRRAD-PAKETE

#### Fahrrad-Pakete

- Leistung RADDU/RADDON/  
RADRHE/RADRHO/  
RADRND/RADSEN  
RADDON

- Unterbringung T/TS
- Anforderung FIT

### HOTEL, BAHN, BUS & TRANSFER

#### Hotel

- Leistung „PARIS“, „PASSAU“, „LYON“, „KOELN“, dann Auswahl über MFZ

#### Bahn

- Leistung „Abfahrtsbahnhof“ dann Auswahl über MFZ

#### Transfer

- Leistung „BAI+SCHIFFSCODE“
- Unterbringung TRA
- dann Auswahl über MFZ

### DOURO ZUSATZ-ANGEBOT

- Nachprogramm DORLIS
- Anforderung FIT

- Unterbringung P01 (1 Person)  
P02 (2 Personen)



Exklusive Online-Schulungsreihe Kurs A-ROSA mit tollen Gewinnchancen.



## BUCHUNGS- HILFE-TUTORIALS:

Sie haben Fragen zum Buchungsvorgang im Reservierungssystem? In unseren Buchungshilfe-Tutorials erklären wir Ihnen Schritt für Schritt, wie Sie eine A-ROSA Kreuzfahrt im Buchungssystem erfassen und Zusatzleistungen einbuchen können. Dafür stehen Ihnen vier verschiedene Videos zur Verfügung, die unter anderem speziell auf die Tarife A-ROSA Premium alles inklusive und A-ROSA Basic Vollpension eingehen. Die Videos finden Sie unter: [www.a-rosa.de/buchungshilfe](http://www.a-rosa.de/buchungshilfe)

A-ROSA

*Schöne Zeit*





aROSA   
Schöne Zeit

Beratung und Buchung in Ihrem Reisebüro